



CONSEJO DE CUENTAS
DE CASTILLA Y LEÓN

**INFORME ANUAL SOBRE LAS CUENTAS DEL
SECTOR PÚBLICO LOCAL DE CASTILLA Y LEÓN
EJERCICIO 2012**

TOMO I

PLAN ANUAL DE FISCALIZACIONES 2013



CONSEJO DE CUENTAS
DE CASTILLA Y LEÓN

ANDRÉS PÉREZ-MONEO AGAPITO, Secretario del Pleno, por Resolución del Presidente del Consejo de Cuentas de Castilla y León de 8 de enero de 2014,

CERTIFICO: Que el Pleno del Consejo de Cuentas de Castilla y León, en sesión celebrada el día 23 de junio de 2014, cuya acta está pendiente de aprobación, adoptó el Acuerdo 57/2014, por el que se aprueba el INFORME ANUAL SOBRE LAS CUENTAS DEL SECTOR PÚBLICO LOCAL DE CASTILLA Y LEÓN, EJERCICIO 2012, correspondiente al Plan Anual de Fiscalizaciones para el ejercicio 2013.

Asimismo, de conformidad con lo previsto en el artículo 28 del Reglamento de Organización y Funcionamiento del Consejo de Cuentas, el Pleno acordó la remisión del informe a las Cortes de Castilla y León y al Tribunal de Cuentas.

Y para que así conste, expido la presente en Palencia, a veinticuatro de junio de dos mil catorce.

Visto Bueno
EL PRESIDENTE

Fdo.: Jesús J. Encabo Terry



Fdo.: Andrés Pérez-Moneo Agapito

ÍNDICE

I. INTRODUCCIÓN	5
I. 1. INICIATIVA DE LA FISCALIZACIÓN	5
I. 2. MARCO JURÍDICO	5
I. 3. PLATAFORMA DE RENDICIÓN DE CUENTAS	7
II. OBJETIVOS, ALCANCE, METODOLOGÍA Y LIMITACIONES	8
II. 1. OBJETIVOS	8
II. 2. ALCANCE	8
II. 3. METODOLOGÍA	10
II. 4. LIMITACIONES.....	15
III. ESTRUCTURA DEL SECTOR PÚBLICO LOCAL DE CASTILLA Y LEÓN.....	16
IV. RESULTADOS DEL TRABAJO	30
IV. 1. RENDICIÓN DE CUENTAS.....	30
IV. 1. 1. CUENTAS DEL EJERCICIO 2012	30
IV. 1. 2. CUENTAS DE EJERCICIOS ANTERIORES	39
IV. 1. 3. EVOLUCIÓN DE LA RENDICIÓN DE CUENTAS	41
IV. 1. 4. ENTIDADES CON CUENTAS PENDIENTES DE RENDICIÓN DE VARIOS EJERCICIOS	50
IV. 1. 5. ACTUACIONES PARA PROMOVER LA RENDICIÓN DE CUENTAS	53
IV. 2. ANÁLISIS DE LAS CUENTAS RENDIDAS	61
IV. 2. 1. APROBACIÓN DE LA CUENTA GENERAL.....	63
IV. 2. 2. INCIDENCIAS DETECTADAS	64
V. CONCLUSIONES	81
V. 1. RENDICIÓN DE CUENTAS	81
V. 2. ANÁLISIS DE CUENTAS.....	84

VI. RECOMENDACIONES 88

ANEXOS 89

SIGLAS Y ABREVIATURAS

Ayts.	Ayuntamientos
BOCYL	Boletín Oficial de Castilla y León.
CG	Cuenta General
Cta/s	Cuenta/s
EELL	Entidades Locales
Ejerc.	Ejercicio
ELM	Entidad/es Local/es Menor/es
Ent. Asoc.	Entidades Asociativas
FHE	Funcionarios con habilitación de carácter estatal
Hab.	Habitantes
ICN	Instrucción de Contabilidad. Modelo Normal
Incid.	Incidencias
MINHAP	Ministerio de Hacienda y Administraciones Públicas
Munic.	Municipio/s
Nº	Número
Partic.	Participación
Poblac.	Población
Porc.	Porcentaje
S/	Sobre
Sig.	Siguiente

NOTA SOBRE LOS RATIOS Y PORCENTAJES

Los ratios y porcentajes que se recogen en los cuadros y gráficos incluidos en el Informe pueden presentar en algunos casos diferencias entre el total y la suma de los parciales, derivadas de la forma de presentación de los datos. Esto es debido a que los cálculos se han efectuado con todos los decimales, mientras que su presentación se hace en números enteros o con un decimal, lo que implica la realización de redondeos que en determinados casos dan lugar a diferencias.

I. INTRODUCCIÓN

I. 1. INICIATIVA DE LA FISCALIZACIÓN

De conformidad con lo establecido en el artículo 90 del Estatuto de Autonomía de Castilla y León y en el artículo 2 de la Ley 2/2002, de 9 de abril, del Consejo de Cuentas de Castilla y León, la fiscalización externa de la gestión económica, financiera y contable de las Entidades Locales del ámbito territorial de la Comunidad, así como de las entidades del sector público que lo integran, corresponde al Consejo de Cuentas de Castilla y León.

Por su parte, los artículos 4.b) de la citada Ley 2/2002 y 13.b) del Reglamento de Organización y Funcionamiento del Consejo de Cuentas de Castilla y León contemplan, dentro del contenido de la función fiscalizadora del Consejo, el examen y comprobación de las cuentas de las Entidades Locales, y el artículo 23 de dicho Reglamento establece la emisión de un informe anual que recoja las conclusiones de esta actuación fiscalizadora.

El desarrollo de estas previsiones normativas tiene su concreción en el Plan Anual de Fiscalizaciones del Consejo de Cuentas para el ejercicio 2013, aprobado por la Comisión de Hacienda de las Cortes de Castilla y León en su reunión del 8 de marzo de 2013 (BOCYL nº 60 de 27 de marzo de 2013), que incluye entre las actuaciones previstas el “Informe anual sobre las cuentas del Sector Público Local de Castilla y León, ejercicio 2012”.

Con el fin de dar cumplimiento a los preceptos señalados, se emite el presente Informe, elaborado a partir de la revisión de las Cuentas Generales rendidas por las Entidades Locales del ámbito territorial de la Comunidad.

I. 2. MARCO JURÍDICO

La normativa reguladora de la actividad económica, financiera y contable del Sector Público Local en la Comunidad Autónoma de Castilla y León durante el ejercicio 2012, que resulta más relevante a los efectos del presente Informe, se encuentra recogida, fundamentalmente, en las siguientes disposiciones:

- Ley 7/1985, de 2 de abril, Reguladora de las Bases del Régimen Local (LBRL).
- Texto Refundido de las Disposiciones Legales Vigentes en Materia de Régimen Local, aprobado por Real Decreto Legislativo 781/1986, de 18 de abril (TRRL).
- Ley 1/1998, de 4 de junio, de Régimen Local de Castilla y León (LRLCYL).
- Ley 47/2003, de 26 de noviembre, General Presupuestaria (LGP).

- Ley 57/2003, de 16 de diciembre, de Medidas para la Modernización del Gobierno Local (LMGL).
- Ley 58/2003, de 17 de diciembre, General Tributaria (LGT).
- Texto Refundido de la Ley Reguladora de las Haciendas Locales, aprobado por Real Decreto Legislativo 2/2004, de 5 de marzo (TRLHL).
- Ley Orgánica 2/2012, de 27 de abril, de Estabilidad Presupuestaria y Sostenibilidad Financiera.
- Texto Refundido de la Ley General de Estabilidad Presupuestaria, aprobado por Real Decreto Legislativo 2/2007, de 28 de diciembre (TRLEP).
- Real Decreto 500/1990, de 20 de abril, por el que se desarrolla el Capítulo primero del Título sexto de la Ley 39/1988 en materia de presupuestos (RPL).
- Reglamento General de Recaudación, aprobado por Real Decreto 939/2005, de 29 de julio (RGR).
- Reglamento de Desarrollo de la Ley 18/2001, de 12 de diciembre, de Estabilidad Presupuestaria, en su aplicación a las Entidades Locales, aprobado por Real Decreto 1463/2007, de 2 de noviembre (RLEP).
- Real Decreto 1514/2007, de 16 de noviembre, por el que se aprueba el Plan General de Contabilidad y Real Decreto 1515/2007, de 16 de noviembre, por el que se aprueba el Plan General de Contabilidad de Pequeñas y Medianas Empresas y los criterios contables específicos para microempresas.
- Orden EHA/3565/2008, de 3 de diciembre, por la que se aprueba la estructura de los presupuestos de las entidades locales (OEPL).
- Órdenes del Ministerio de Economía y Hacienda números 4040, 4041 y 4042 de 23 de noviembre de 2004, por las que se aprueban las Instrucciones de Contabilidad Local de los modelos básico, normal y simplificado.
- Resolución de 28 de julio de 2006, de la Intervención General de la Administración del Estado, por la que se recomienda un formato normalizado de la Cuenta General de las Entidades Locales en soporte informático, que facilite su rendición.

- Acuerdo 72/2010, de 16 de septiembre por el que se regula el formato de la Cuenta General de las Entidades Locales en soporte informático y el procedimiento para su remisión por medios telemáticos.

I. 3. PLATAFORMA DE RENDICIÓN DE CUENTAS

Desde el año 2007, con aplicación para la rendición de las cuentas del ejercicio 2006 y posteriores, está en vigor el sistema de rendición de cuentas por medios telemáticos, instrumentado a través de la Plataforma de Rendición de Cuentas de las Entidades Locales, compartida por el Consejo de Cuentas de Castilla y León y el Tribunal de Cuentas, y en virtud del Convenio de Colaboración suscrito entre ambas Instituciones, la remisión de las cuentas a través de dicha Plataforma implica su rendición ante las dos.

El procedimiento para efectuar la remisión de cuentas ha sido regulado en sucesivos Acuerdos del Consejo de Cuentas (32/2007, 73/2007, 70/2009 y 72/2010), acordes con la evolución del propio procedimiento y las distintas reformas y adaptaciones normativas que se han producido, culminando, en el Acuerdo 72/2010, de 16 de septiembre, del Pleno del Consejo de Cuentas de Castilla y León.

Además, a lo largo de estos años se han ido introduciendo modificaciones e innovaciones, que afectan tanto a la presentación de la información como al proceso de revisión, con objeto de mejorar la calidad de la información contenida en la Cuenta General rendida.

Como en ejercicios anteriores, hay que hacer referencia a la importancia del papel que han de desempeñar las Diputaciones, a través de los Servicios de Asesoramiento a Municipios, en este proceso de rendición de cuentas, colaborando para facilitar e impulsar la rendición por parte de las entidades de su ámbito territorial, con especial atención a las de menor tamaño.

II. OBJETIVOS, ALCANCE, METODOLOGÍA Y LIMITACIONES

II. 1. OBJETIVOS

Con la realización de este trabajo sobre las cuentas de las Entidades Locales que componen el Sector Público Local de Castilla y León, se pretende:

- 1) Verificar el cumplimiento por parte de las Entidades Locales de la obligación de rendir la Cuenta General del ejercicio 2012, y que ésta se realiza en los plazos legalmente establecidos.
- 2) Respecto de la Cuenta General de los ejercicios anteriores (2003 a 2011), verificar la rendición de las mismas desde la fecha de cierre del “Informe Anual sobre las Cuentas del Sector Público Local de Castilla y León, Ejercicio 2011”, fijada en el 31 de diciembre de 2012.
- 3) Comprobar que las Cuentas Generales presentadas por las Entidades Locales cumplen con la normativa establecida respecto a forma y contenido, así como la coherencia interna de las cuentas y estados que las componen.

II. 2. ALCANCE

En cuanto al alcance del trabajo, debe tenerse en cuenta que se trata de una revisión centrada sobre el contenido formal y la coherencia interna de los datos incluidos en las cuentas rendidas, no supone, por tanto, una fiscalización propiamente dicha de las mismas, ni la conformidad o disconformidad con la gestión económico-financiera de las Entidades Locales. En este sentido, se han realizado, a través de la Plataforma de Rendición de Cuentas, las comprobaciones que se incluyen como ANEXO IV del presente Informe.

El hecho de que se trate de una revisión sobre el contenido formal y la coherencia interna de los estados presentados, unido a la heterogeneidad del conjunto de entidades integrantes del Sector Público Local, imposibilita emitir una opinión sobre las cuentas analizadas.

Como aspectos delimitadores del trabajo realizado, se pueden señalar los siguientes:

- 1) Objetivo: El trabajo se centra en el análisis de las Cuentas Generales remitidas por las Entidades Locales a través de la Plataforma de Rendición de Cuentas, que incluyen, además de la Cuenta de la propia Entidad Local, las de sus Entidades dependientes (Organismos Autónomos, Sociedades Mercantiles y Entidades Públicas Empresariales).

2) Subjetivo: De conformidad con lo previsto en los artículos 4 y 8 de la Ley 2/2002, del Consejo de Cuentas de Castilla y León y 23 del Reglamento de Organización y Funcionamiento, el trabajo se extiende al conjunto de entidades integrantes del Sector Público Local de Castilla y León, es decir:

- Diputaciones
- Consejo Comarcal
- Ayuntamientos
- Mancomunidades y otras Entidades Asociativas
- Entidades Locales Menores
- Consorcios
- Organismos Autónomos, Sociedades Mercantiles y Entidades Públicas Empresariales dependientes de las Entidades Locales.

3) Temporal: De conformidad con el artículo 23.1 del Reglamento de Organización y Funcionamiento del Consejo de Cuentas de Castilla y León, el ámbito temporal del presente Informe es el ejercicio económico 2012, y se ha establecido como fecha de cierre el **31 de diciembre de 2013**, es decir, tanto para el análisis del grado de rendición como para el examen del contenido de las cuentas, se han tenido en consideración las cuentas recibidas hasta dicha fecha.

Además, de acuerdo con lo previsto en el artículo 23.2 del Reglamento, el trabajo se ha extendido a las Cuentas Generales de ejercicios anteriores, que han sido rendidas con posterioridad a la fecha de cierre del “Informe Anual sobre las Cuentas del Sector Público Local, Ejercicio 2011”, fijada en el 31 de diciembre de 2012, de forma que también han sido objeto de tratamiento las cuentas de ejercicios anteriores rendidas entre el 1 de enero y el 31 de diciembre de 2013. El análisis relativo al nivel de rendición se realiza sobre las cuentas correspondientes al periodo 2003-2011, mientras que el proceso de revisión de las cuentas, dado que se efectúa por medio de la Plataforma de Rendición de Cuentas, se aplica sobre las rendidas a través de ésta, y por tanto, afecta a las correspondientes al periodo 2006-2011.

Siguiendo el criterio establecido en el Informe Anual 2011, el periodo de rendición analizado se ha reducido respecto a ejercicios pretéritos, pasando a fijarse el límite temporal en 2 meses después de la finalización del plazo legal de rendición (31 de

diciembre del ejercicio siguiente), frente a los 6 meses del Informe Anual 2010. Este cambio se justifica con la finalidad de acortar el plazo de emisión del Informe, a lo cual se une el hecho de que, el aumento que ha experimentado el nivel de rendición en los últimos años, permite que, a la fecha de cierre establecida, el análisis pueda realizarse sobre un porcentaje de cuentas rendidas muy significativo (81,5% sin ELM).

En cuanto al proceso de revisión de las cuentas y análisis de su resultado, que se recoge en el apartado IV.2, se han tenido en consideración para su tratamiento, las contestaciones de las Entidades Locales a las comunicaciones de incidencias realizadas por este Consejo, recibidas hasta el 31 de marzo de 2014.

Asimismo, las actuaciones que se han desarrollado con objeto de promover la rendición de cuentas, a las que se hace referencia en el apartado IV.1.5, se han extendido hasta el mes de marzo de 2014, por lo que el análisis de los resultados se realiza a fecha 31 de marzo de 2014.

II. 3. METODOLOGÍA

Con carácter previo al análisis de la rendición de cuentas se ha procedido a la actualización para el ejercicio 2012 de los datos sobre entidades integrantes del Sector Público Local de Castilla y León, partiendo de los incluidos en el “Informe Anual sobre las Cuentas del Sector Público Local de Castilla y León, Ejercicio 2011”, habiendo tomado como fuentes de la información los diversos registros y datos oficiales, así como la remitida por las distintas Entidades al Consejo de Cuentas de Castilla y León.

Partiendo de estos datos, se ha efectuado un análisis de la rendición de la Cuenta General del ejercicio 2012 y anteriores por parte de las Entidades Locales atendiendo a distintos criterios: tipos de entidad, provincias, estratos de población y fechas.

Asimismo, se ha analizado la evolución de la rendición de cuentas desde el ejercicio 2003, en el que se inician las actuaciones del Consejo de Cuentas, considerando distintas referencias temporales, además de algunos de los criterios señalados (tipos de entidad y provincias).

Por su parte, la revisión de las cuentas rendidas por las Entidades Locales incluidas en el alcance del trabajo, se ha realizado a través del sistema previsto y definido al efecto, esto es, la Plataforma de Rendición de Cuentas, que comprende una amplia gama de validaciones desde dos perspectivas:

- 1) Examen de aspectos formales sobre el cumplimiento de la normativa aplicable respecto a la elaboración, aprobación y rendición de las Cuentas Generales, así como a la aprobación del Presupuesto y la Liquidación.
- 2) Revisión y tratamiento de los estados y cuentas rendidos, con el fin de verificar la regularidad y coherencia interna de los mismos y de la información que comprenden, mediante un sistema de verificaciones incorporado en la Plataforma de Rendición de Cuentas que permite la identificación y comunicación de las incidencias que presentan las cuentas, y, en su caso, su subsanación en la medida en que ésta fuese posible. Los estados integrantes de la Cuenta de las Entidades Locales y de sus Organismos Autónomos, sobre los que se centran los trabajos de revisión son, para los modelos normal y simplificado:
 - Balance
 - Cuenta del Resultado Económico-Patrimonial
 - Estado de Liquidación del Presupuesto
 - Memoria

Y para el modelo básico:

- Liquidación del Presupuesto
- Información sobre ejecución presupuestaria
- Información sobre Tesorería.
- Información sobre endeudamiento
- Información sobre operaciones no presupuestarias

En el caso de las Sociedades Mercantiles los estados integrantes de la Cuenta, que se someten al proceso de revisión son:

- Balance
- Cuenta de Pérdidas y Ganancias
- Estado de Cambios en el Patrimonio Neto
- Estado de Flujos de Efectivo
- Memoria

Con respecto a las Sociedades Mercantiles y Entidades Públicas Empresariales, el sistema de verificaciones incluido en la Plataforma no está tan desarrollado como el que se aplica a Entidades Locales y Organismos Autónomos, de modo que la revisión que se realiza sobre este tipo de entidades es bastante más reducida. En concreto, se limita a la comprobación de que tales cuentas con todos los estados que las conforman, se incluyen, mediante los correspondientes ficheros, en la Cuenta General rendida por la entidad principal de que dependen, teniendo en consideración que pueden formar parte de dicha Cuenta General (caso de las sociedades de capital íntegramente propiedad de la Entidad Local), o bien incluirse como documentación complementaria a la misma (las de capital mayoritario). En el caso de las Sociedades en las que la participación de la Entidad Local es total, se comprueba además la integridad y coherencia de los estados presentados.

En el siguiente cuadro se resumen el número de validaciones aplicadas en función del tipo de entidad y modelo contable, cuyo detalle se recoge en el ANEXO IV:

MODELO CONTABLE	Nº DE VALIDACIONES		
	DE CARÁCTER FORMAL	DE CARÁCTER SUSTANCIAL	TOTAL
ENTIDADES LOCALES			
NORMAL	16	566	582
SIMPLIFICADO	16	466	482
BÁSICO	16	77	93
ORGANISMOS AUTÓNOMOS			
NORMAL	1	566	567
SIMPLIFICADO	1	466	467
SOCIEDADES MERCANTILES Y ENTIDADES PÚBLICAS EMPRESARIALES			
NORMAL		33	33
ABREVIADO			
PYME		31	31
MICROPYME			

CUADRO Nº 1

Los procedimientos de revisión señalados se han aplicado con los siguientes criterios:

- A) Cuentas del ejercicio 2012: Se han revisado todas las presentadas por las entidades del Sector Público Local, a la fecha definida en el alcance temporal (31/12/2013), salvo en el grupo de Ayuntamientos con población inferior a 1.000 habitantes y Entidades Locales Menores del mismo estrato poblacional.

En este grupo de entidades, dado su elevado número y su menor magnitud económica, se han aplicado sistemas de muestreo en la revisión de las cuentas, seleccionando una muestra estadística sobre la que se han efectuado las comprobaciones establecidas. Dicha muestra está integrada por 195 entidades (120 Ayuntamientos y 75 ELM), lo que representa el 7% de las comprendidas en estos grupos, que han rendido cuentas dentro del plazo fijado. En términos de población, la representatividad de la muestra es del 7,2 % respecto de los Ayuntamientos menores de 1.000 habitantes, incluidos en el alcance temporal. Los criterios de selección de la muestra son los señalados a continuación:

1) Determinación del tamaño muestral con los siguientes parámetros:

- Nivel de confianza = 95%
- Precisión = 5,0%
- Estimación de la proporción poblacional = 0,15

2) Distribución de la muestra por estratos: Inicialmente se realizó una asignación proporcional al número de ayuntamientos y ELM, y posteriormente, se procedió a la distribución de los ayuntamientos entre los estratos fijados, siguiendo el criterio de afijación óptima (proporcional al tamaño y variabilidad de los estratos en base a la población). Como resultado de este proceso se obtiene la siguiente distribución de la muestra:

- Ayuntamientos con población entre 500 y 1.000 habitantes: 33
- Ayuntamientos con población entre 200 y 500 habitantes: 40
- Ayuntamientos con población inferior a 200 habitantes: 47
- Entidades Locales Menores: 75

B) Cuentas de ejercicios anteriores: Los procedimientos de revisión se han aplicado sobre las cuentas correspondientes a los ejercicios 2006 a 2011 presentadas entre el 1 de enero y el 31 de diciembre de 2013, a excepción de las rendidas por los Ayuntamientos con población inferior a 1.000 habitantes y Entidades Locales Menores del mismo estrato poblacional, que con carácter general no han sido objeto de revisión, salvo en el caso de que se encuentren en alguna de las circunstancias señaladas a continuación.

En relación a las cuentas de Ayuntamientos y ELM con población inferior a 1.000 habitantes, además de las cuentas del ejercicio 2012 incluidas en la muestra, se han revisado

las cuentas, tanto del ejercicio 2012 como del periodo 2006-2011, que presenten las siguientes circunstancias:

- Cuentas de Entidades Locales con entidades dependientes.
- Cuentas que carecen de la firma del cuentadante en el escrito de remisión.
- Cuentas en las que no se ha cumplimentado alguna de las fechas correspondientes a la tramitación del ciclo presupuestario y contable.
- Cuentas en las que aparecen alguno de lo siguientes estados sin contenido: Liquidación, Remanente de Tesorería, Tesorería, y en su caso, Balance y Cuenta de Resultados.
- Cuentas con solicitud de apertura para subsanación.

Por tanto, como novedad en este ejercicio, se amplía el ámbito de revisión de las cuentas en el grupo de Ayuntamientos y ELM con población inferior a 1.000 habitantes, incluyendo aquellas que presentan incidencias de especial relevancia y las que tienen entes dependientes.

En el desarrollo de los trabajos necesarios para elaborar este Informe, se han establecido diversas vías de comunicación con las Entidades Locales:

- Por una parte, a efectos de conseguir una mejora de los datos de rendición y promover el máximo nivel de cumplimiento, se han remitido comunicaciones de diversa índole.
- Por otra parte, en el proceso de revisión de las cuentas, se han comunicado las incidencias detectadas a las Entidades Locales cuya cuenta ha sido objeto de revisión.

Asimismo, continuando con la línea emprendida el ejercicio anterior, dentro del grupo de acciones que tienen por objeto mejorar los niveles de rendición, como complemento de las señaladas en el párrafo precedente, se han llevado a cabo actuaciones dirigidas a determinados grupos de Entidades Locales, realizando un seguimiento específico de la situación de dichas Entidades en relación con la rendición de cuentas.

Los trabajos desarrollados para la elaboración del presente Informe han finalizado en abril de 2014.

La adecuada comprensión de este Informe requiere que sea tenido en cuenta en su totalidad, ya que la mención o interpretación aislada de un párrafo, frase o expresión, podría carecer de sentido.

II. 4. LIMITACIONES

Las limitaciones más importantes que han afectado a la realización del presente trabajo de fiscalización han sido las siguientes:

- El examen de las cuentas se ha visto limitado por los incumplimientos registrados en la rendición de cuentas. En concreto, con exclusión de las ELM, de las 2.594 Entidades Locales comprendidas en el ámbito subjetivo del Informe, 481 entidades no habían cumplido con la obligación de rendir las cuentas del ejercicio 2012 a la fecha de cierre del Informe, 31 de diciembre de 2013, por lo que no han podido ser incluidas en el proceso de revisión, lo que supone un 18,5% de las entidades integradas en los grupos objeto de análisis (Diputaciones, Consejo Comarcal, Ayuntamientos, Mancomunidades y otras Entidades Asociativas y Consorcios). [Apartado IV.1.1]
- Sigue constituyendo una limitación adicional, si bien, con una manifiesta mejoría respecto a ejercicios anteriores, el bajo nivel de cumplimiento por parte de las Entidades Locales Menores, que representando un 46,2% del total de Entidades Locales de Castilla y León, presentan un índice de rendición de cuentas del 49,3%, porcentaje que, a pesar de suponer un incremento significativo respecto al ejercicio anterior, sigue resultando excesivamente bajo. En consecuencia, dado el efecto distorsionador que producen sobre los datos globales de rendición, se trata de forma separada el análisis sobre la rendición de estas entidades. [Apartado IV.1.1]

III. ESTRUCTURA DEL SECTOR PÚBLICO LOCAL DE CASTILLA Y LEÓN

Desde el punto de vista presupuestario, constituyen el Sector Público Local las entidades locales, sus organismos autónomos y entidades públicas empresariales y sociedades mercantiles locales, cuyo capital pertenezca íntegramente a la entidad local (artículo 164 TRLHL).

Son entidades locales territoriales reconocidas por la Constitución (Título VIII) los municipios, las provincias y las islas (artículo 3.1 LBRL).

También son entidades locales reconocidas por la LBRL (artículo 3.2 LBRL), las mancomunidades, áreas metropolitanas, comarcas u otras entidades que agrupen a varios municipios y las entidades locales de ámbito inferior al municipio, estas últimas, denominadas en Castilla y León (Título VII LRLCYL) “Entidades locales menores” . Los consorcios, de acuerdo con las circunstancias concurrentes en cada caso, pueden igualmente revestir el carácter de entidad local.

Por otra parte, las entidades locales pueden tener participación mayoritaria o íntegra, en las sociedades mercantiles. La incidencia del nivel de participación de la Entidad local en las sociedades mercantiles, dará lugar a diferencias en el ámbito presupuestario (artículo 164.1.c), 166.1.b) y 168.3 TRLHL) y en la rendición de cuentas de este tipo de entes dependientes (reglas 97.2.c) y 101.1.b) ICN), quedando excluidas a estos efectos del Sector Público Local las sociedades mercantiles en las que las Entidades locales, no tengan participación íntegra o mayoritaria.

Atendiendo a lo anterior, el Sector Público Local de Castilla y León, a 31 de diciembre de 2012, estaba integrado por 4.762 Entidades Locales, 123 entes dependientes de las mismas y 59 Consorcios, cuya estructura, conforme a la clasificación establecida por la Ley 7/1985 Reguladora de las Bases de Régimen Local y la Ley 1/1988 de Régimen Local de Castilla y León, se recoge en el siguiente cuadro:

ENTIDADES LOCALES		ENTES DEPENDIENTES			CONSORCIOS	TOTAL
		Organismos Autónomos	Sociedades Mercantiles	Entidades Públicas Empresariales		
AYUNTAMIENTOS	2.248	31	69	2		2.350
DIPUTACIONES	9	12	7			28
CONSEJOS COMARCALES	1	1				2
MANCOMUNIDADES Y OTRAS ENTIDADES ASOCIATIVAS	277		1			278
ENTIDADES LOCALES MENORES	2.227					2.227
VARIAS					59	59
TOTAL	4.762	44	77	2	59	4.944

CUADRO Nº 2

Como viene señalándose en los sucesivos Informes anuales, el aspecto más destacable de dicha estructura es el elevado número de Entidades Locales que existen en la Comunidad, fundamentalmente Ayuntamientos y Entidades Locales Menores, que representan el 27,7% y 60%, respectivamente, de los existentes a nivel nacional.

De las 77 Sociedades Mercantiles vinculadas al Sector Público Local de la Comunidad, en 51 el capital es íntegramente propiedad de la Entidad Local titular y en las 26 restantes, la participación es mayoritaria.

En el siguiente gráfico se refleja la composición del Sector Público Local en la Comunidad Autónoma de forma porcentual:



GRÁFICO Nº 1

Las **variaciones** que se han producido respecto a los datos incluidos en el Informe del ejercicio 2011 son las siguientes:

ENTIDADES	Ejercicio 2012	Ejercicio 2011	DIFERENCIAS		
			Altas	Bajas	Diferencia Neta
AYUNTAMIENTOS	2.248	2.248			---
DIPUTACIONES	9	9			---
CONSEJO COMARCAL	1	1			---
MANCOMUNIDADES Y OTRAS ENTIDADES ASOCIATIVAS	277	275	2		2
ENTIDADES LOCALES MENORES	2.227	2.226	1		1
ORGANISMOS AUTÓNOMOS	44	53		9	-9
SOCIEDADES MERCANTILES	77	79	1	3	-2
ENTIDADES PÚBLICAS EMPRESARIALES	2	2			---
CONSORCIOS	59	59	1	1	---
TOTAL	4.944	4.952	5	13	-8

CUADRO Nº 3

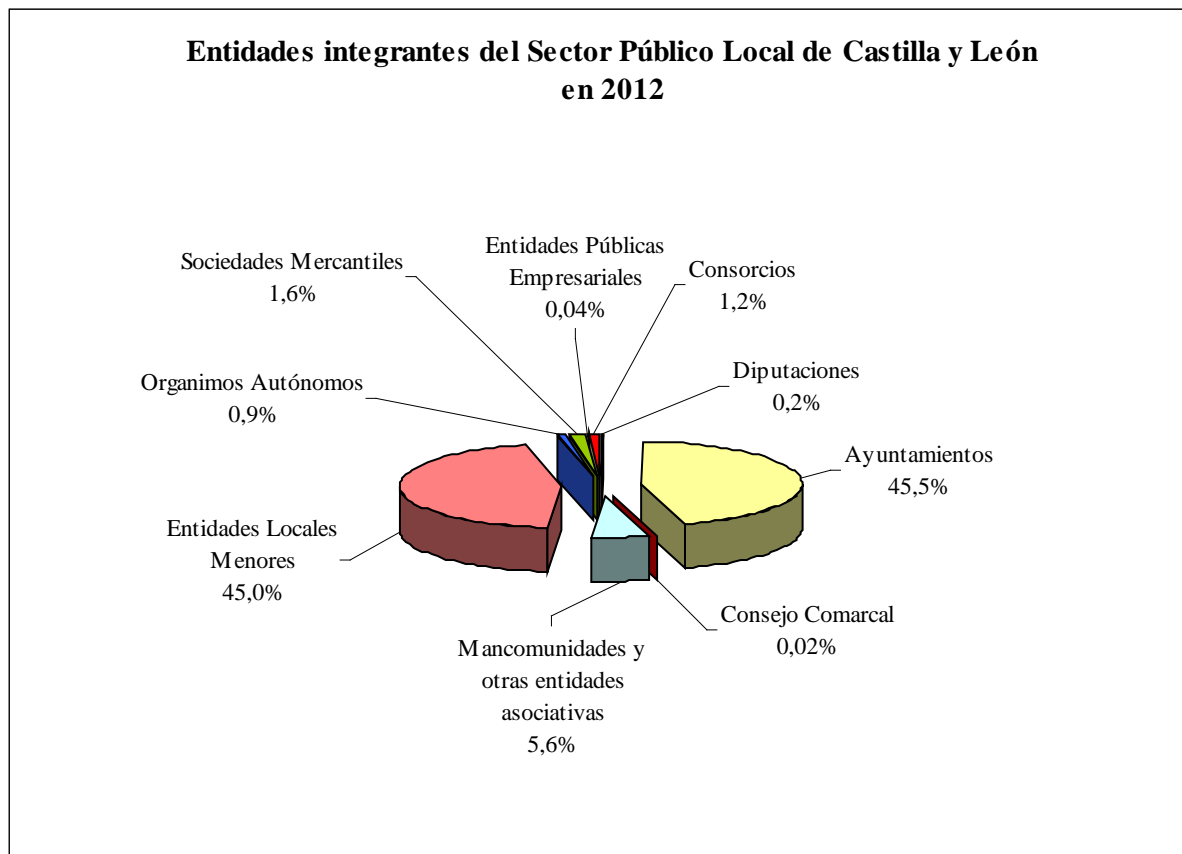
Estas variaciones son el resultado de las altas y bajas de entidades que se han producido durante el ejercicio. La situación final global con respecto al ejercicio 2011, refleja la creación de 5 entidades y la desaparición de 13, dando lugar a una disminución neta de 8 entidades. De forma desagregada, las variaciones han sido las siguientes:

- Creación de 2 Mancomunidades (Salamanca y Segovia).
- Creación de 1 Entidad Local Menor (Burgos).
- Disolución de 9 Organismos Autónomos (6 en León, 2 en Soria y 1 en Ávila).
- Alta de 1 Sociedad Mercantil (León) y desaparición de 3 (2 en Valladolid y 1 en Zamora).
- Creación de 1 Consorcio (Valladolid) y supresión de 1 (León).

En el ANEXO I se recoge la relación nominativa de todas estas variaciones.

Hay que aclarar, que algunas de las altas no provienen de la creación de nuevas entidades, sino que se trata de entidades ya existentes que no habían sido comunicadas al Consejo de Cuentas y que se han detectado en el desarrollo de los trabajos desarrollados.

Para la actualización de los datos sobre el Sector Público Local, además de la información facilitada directamente por las Entidades Locales que han rendido sus cuentas, se ha hecho uso de las siguientes fuentes:

- Bases de datos de Entidades Locales elaboradas por el Ministerio de Hacienda y de Administraciones Públicas (Inventario de Entes del Sector Público Local y Registro de Entidades Locales).
- Padrón Municipal de Habitantes a 1 de enero de 2012 del Instituto Nacional de Estadística.

Asimismo, para la obtención de dicha información se han realizado comunicaciones con las Entidades Locales y seguimiento de los datos publicados en los diferentes boletines oficiales, que han ayudado a la resolución de incongruencias y depuración de la información disponible.

En relación con las Mancomunidades y otras Entidades Asociativas, Consorcios y Sociedades Mercantiles, hay que señalar que, en respuesta a las comunicaciones efectuadas por el Consejo de Cuentas de Castilla y León, se ha puesto de manifiesto la existencia de

algunas Entidades que desde hace varios ejercicios permanecen inactivas y no operan como tales, sin que se hayan disuelto ni dado de baja en los registros oficiales.

Del análisis de la evolución experimentada por el Sector Público Local de Castilla y León desde 2003 (ejercicio que marca el comienzo de las actuaciones de este Consejo de Cuentas), se desprende que, por primera vez, los entes que lo integran, presenta un crecimiento neto con signo negativo (-8).

En la última década, que se inició en 2003, el Sector Público Local en Castilla y León ha pasado de tener 4.889 entes en 2003, a los 4.944 que figuran en el ejercicio 2012. La evolución, año tras año, ha sido siempre, salvo en el último ejercicio (2012), de crecimiento: 4.889 (2003); 4.905 (2004); 4.910 (2005); 4.911 (2006); 4.932 (2007); 4.941 (2008); 4.945 (2009); 4.948 (2010); 4.952 (2011) y 4.944 (2012).

En el siguiente cuadro se presentan desglosados por tipo de entidad, los datos correspondientes al periodo analizado, tomando como referencia 4 ejercicios:

ENTIDADES	2003	2007	2011	2012	Variación neta 2003-2012	
					Nº	Porc.
AYUNTAMIENTOS	2.248	2.248	2.248	2.248	0	0,0%
DIPUTACIONES	9	9	9	9	0	0,0%
CONSEJOS COMARCALES	1	1	1	1	0	0,0%
ENTIDADES LOCALES MENORES	2.226	2.237	2.226	2.227	1	0,04%
MANCOMUNIDADES Y OTRAS ENTIDADES ASOCIATIVAS	253	261	275	277	24	9,5%
CONSORCIOS	49	58	59	59	10	20,4%
TOTAL ENTIDADES LOCALES Y CONSORCIOS	4.786	4.814	4.818	4.821	35	0,7%
ORGANISMOS AUTÓNOMOS	59	56	53	44	-15	-25,4%
SOCIEDADES MERCANTILES	42	60	79	77	35	83,3%
ENTIDADES PÚBLICAS EMPRESARIALES (*)	2	2	2	2	0	0,0%
TOTAL ENTES DEPENDIENTES	103	118	134	123	20	19,4%
TOTAL GENERAL	4.889	4.932	4.952	4.944	55	1,1%

(*) A los solos efectos de facilitar la comparación en términos homogéneos, las 2 entidades públicas empresariales que en el Informe anual de 2003, figuraban como organismos autónomos, han sido incluidas en el presente cuadro, en aquella categoría.

CUADRO Nº 4

El crecimiento más acusado en este periodo, lo presentan las Sociedades mercantiles dependientes. En 2003 aparecían registradas 42 Sociedades, elevándose en 2012 a 77, es decir, un 83,3% más, sin que el contexto económico general iniciado con la crisis financiera del mes de agosto de 2007, de marcado carácter desfavorable, haya supuesto un factor disuasorio en cuanto a la proliferación de este tipo de entes instrumentales, pues tal y como puede apreciarse en el cuadro anterior, entre 2007 y 2012, se ha seguido produciendo un crecimiento del censo de este tipo de entidades, con un incremento del 28,3% (60/77).

Ha sido el ejercicio 2012, el que ha marcado un cambio de rumbo en la evolución de las Sociedades Mercantiles públicas, presentando por primera vez un crecimiento de signo negativo (-2,5%). Este cambio en la evolución de las Sociedades Mercantiles públicas, juntamente con la reducción de organismos autónomos, tendencia que se inició, en este caso, en el ejercicio 2011, da lugar a un saldo de crecimiento negativo de un 0,16% en 2012, para el conjunto del Sector Público Local de Castilla y León.

La **estructura municipal** que presenta la Comunidad de Castilla y León en el ejercicio 2012, se refleja en el siguiente cuadro, en el que se incluyen también los datos correspondientes al total nacional. Asimismo, en el gráfico incluido a continuación, queda claramente expuesta la distribución y concentración de la población por estratos.

ESTRATOS DE POBLACIÓN		CASTILLA Y LEÓN				TOTAL NACIONAL			
		MUNICIPIOS		POBLACION		MUNICIPIOS		POBLACION	
		Nº	Porc. s/ total	Nº	Porc. s/ total	Nº	Porc. s/ total	Nº	Porc. s/ total
1	Mayor de 50.000 habitantes	9	0,4%	1.104.003	43,4%	145	1,8%	24.691.347	52,2%
2.1	De 20.000 a 50.000 habitantes	6	0,3%	187.797	7,4%	254	3,1%	7.561.192	16,0%
2.2	De 5.000 a 19.999 habitantes	43	1,9%	361.962	14,2%	915	11,3%	9.026.364	19,1%
2	De 5.000 a 50.000 habitantes	49	2,2%	549.759	21,6%	1.169	14,4%	16.587.556	35,1%
3.1	De 2.000 a 4.999 habitantes	74	3,3%	228.495	9,0%	1.003	12,4%	3.177.319	6,7%
3.2	De 1.000 a 1.999 habitantes	136	6,0%	186.804	7,3%	928	11,4%	1.320.188	2,8%
3.3	De 500 a 999 habitantes	256	11,4%	175.614	6,9%	1.054	13,0%	751.634	1,6%
3.4	Menor de 500 habitantes	1.724	76,7%	301.403	11,8%	3.817	47,0%	737.277	1,6%
3	Menor de 5.000 habitantes	2.190	97,4%	892.316	35,0%	6.802	83,8%	5.986.418	12,7%
TOTAL		2.248	100,0%	2.546.078	100,0%	8.116	100,0%	47.265.321	100,0%
Tamaño Medio Municipios		1.133				5.824			

CUADRO Nº 5



GRÁFICO Nº 2

Respecto al ejercicio anterior, la estructura municipal de la Comunidad Autónoma permanece prácticamente inalterada, caracterizándose por la existencia de un elevado número de municipios y la escasa entidad poblacional de la gran mayoría de ellos, de forma que los cerca de 2.000 municipios menores de 1.000 habitantes (el 88,1% del total), agrupan al 18,7% de la población, mientras que los 15 municipios mayores de 20.000 habitantes (el 0,7% del total), concentran algo más de la mitad de la población de la Comunidad (50,7%).

En relación con los datos nacionales, el peso de Castilla y León es el mismo que en el ejercicio 2011, concentrando el 27,7% del total de los municipios existentes y el 5,4% de la población. Su distribución por estratos presenta importantes diferencias con respecto al conjunto del país, tanto en número de municipios como en población, sin que se haya producido apenas variación en relación a 2011. El peso de los municipios de mayor tamaño es sensiblemente inferior en Castilla y León, mientras que los municipios más pequeños (menores de 5.000 habitantes), tienen una presencia muy superior en la Comunidad, concentrando al 35% de la población, frente al 12,7% a nivel nacional.

Las variaciones que se han producido en la estructura municipal de Castilla y León con respecto al ejercicio 2011 son escasas, y se resumen en los datos recogidos en el cuadro nº 6, en el que puede apreciarse, que las diferencias del número de municipios afectan sobretudo al estrato 3, con pequeños trasvases entre subestratos.

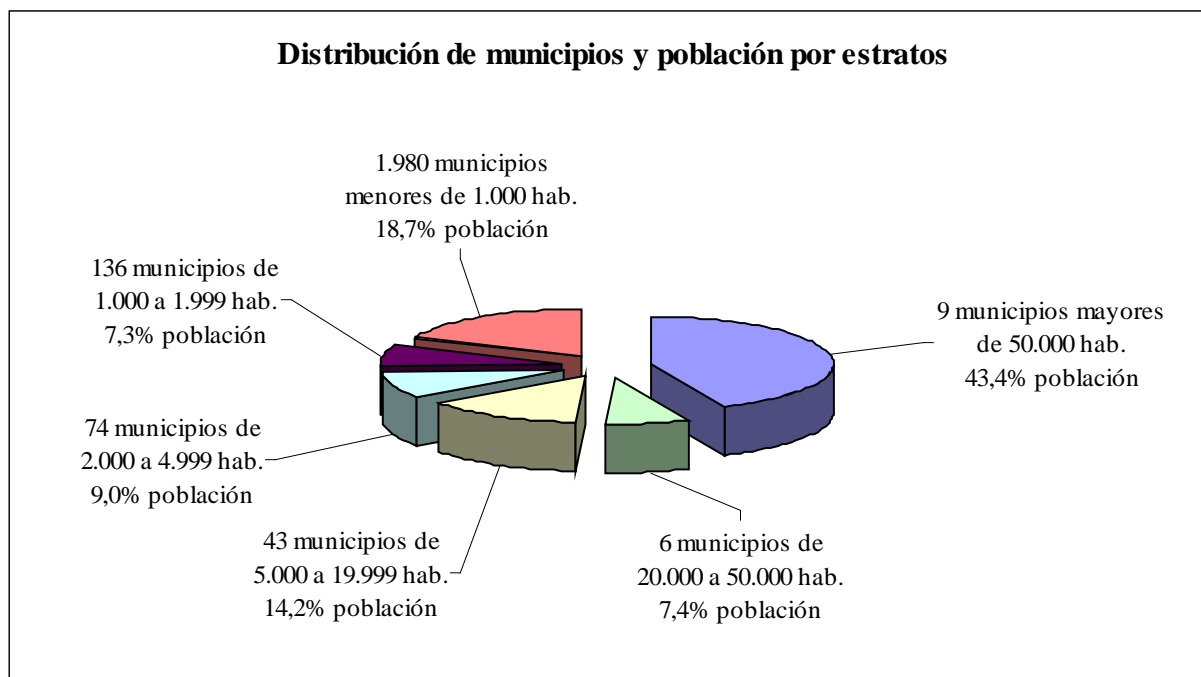
Respecto a la población de la Comunidad, entre los ejercicios 2011 y 2012 se registra una disminución de 12.385 habitantes, lo que representa un descenso del 0,5%, muy superior a la caída del ejercicio anterior (1.052 habitantes). Por estratos, los movimientos de población se concretan en caídas en los tres estratos, asociada, en el caso de los municipios entre 5.000 y 50.000 habitantes, a la disminución del número de municipios, dado que en 2012 cuenta con 1 municipio menos, que pasa al estrato 3, sin que el número total (2.248) se vea alterado.

ESTRATOS DE POBLACIÓN		MUNICIPIOS				POBLACIÓN			
		2012	2011	Variación		2012	2011	Variación	
		Nº	Nº	Nº	Porc.	Nº hab.	Nº hab.	Nº hab.	Porc.
1	Mayor de 50.000 hab.	9	9	0	0,0%	1.104.003	1.108.717	-4.714	-0,4%
2.1	De 20.000 a 49.999 hab.	6	6	0	0,0%	187.797	187.649	148	0,1%
2.2	De 5.000 a 19.999 hab.	43	44	-1	-2,3%	361.962	365.451	-3.489	-1,0%
2	De 5.000 a 50.000 hab.	49	50	-1	-2,0%	549.759	553.100	-3.341	-0,6%
3.1	De 2.000 a 4.999 hab.	74	76	-2	-2,7%	228.495	229.257	-762	-0,3%
3.2	De 1.000 a 1.999 hab.	136	136	0	0,0%	186.804	184.438	2.366	1,3%
3.3	De 500 a 999 hab.	256	266	-10	-3,9%	175.614	181.204	-5.590	-3,2%
3.4	Menor de 500 hab.	1.724	1.711	13	0,8%	301.403	301.747	-344	-0,1%
3	Menor de 5.000 hab.	2.190	2.189	1	0,0%	892.316	896.646	-4.330	-0,5%
TOTAL		2.248	2.248	0	0,0%	2.546.078	2.558.463	-12.385	-0,5%

CUADRO Nº 6

La estructura del Sector Público Local a nivel provincial se refleja en el cuadro nº 7, que recoge su clasificación por tipos de entidad, y en el cuadro nº 8 y el gráfico nº 3, que reflejan la distribución provincial de los municipios por estratos de población.

SECTOR PÚBLICO LOCAL: DISTRIBUCIÓN POR PROVINCIAS Y TIPOS DE ENTIDAD

PROVINCIAS	AYUNTAMIENTOS	DIPUTACIONES	COMARCAS	MANCOMUNIDADES Y OTRAS ENTIDADES ASOCIATIVAS	ENTIDADES LOCALES MENORES	CONSORCIOS	TOTAL	PORC. S/ TOTAL	TOTAL SIN ELM	PORC. S/ TOTAL SIN ELM
ÁVILA	248	1	0	31	2	3	285	5,9%	283	10,9%
BURGOS	371	1	0	43	650	12	1.077	22,3%	427	16,5%
LEÓN	211	1	1	40	1.233	10	1.496	31,0%	263	10,1%
PALENCIA	191	1	0	29	226	6	453	9,4%	227	8,8%
SALAMANCA	362	1	0	32	19	5	419	8,7%	400	15,4%
SEGOVIA	209	1	0	36	18	5	269	5,6%	251	9,7%
SORIA	183	1	0	18	56	2	260	5,4%	204	7,9%
VALLADOLID	225	1	0	25	9	7	267	5,5%	258	9,9%
ZAMORA	248	1	0	23	14	9	295	6,1%	281	10,8%
TOTAL	2.248	9	1	277	2.227	59	4.821	100,0%	2.594	100,0%

CUADRO Nº 7

MUNICIPIOS: DISTRIBUCIÓN POR PROVINCIAS Y ESTRATOS DE POBLACIÓN

PROVINCIAS	MUNICIPIOS MAYORES DE 50.000 HABITANTES			MUNICIPIOS DE 5.000 A 49.999 HABITANTES			MUNICIPIOS MENORES DE 5.000 HABITANTES			TOTAL MUNICIPIOS					TOTAL SIN CAPITAL DE PROVINCIA	
	Nº	Población	Porc. s/ poblac. provincia	Nº	Población	Porc. s/ poblac. provincia	Nº	Población	Porc. s/ poblac. provincia	Nº	Porc. s/ Nº Total	Población	Porc. s/ Total poblac.	Tamaño medio	Población	Tamaño medio
ÁVILA	1	58.915	34,4%	4	25.920	15,1%	243	86.430	50,5%	248	11,0%	171.265	6,7%	691	112.350	455
BURGOS	1	179.906	48,0%	4	85.724	22,9%	366	109.340	29,2%	371	16,5%	374.970	14,7%	1.011	195.064	527
LEÓN	2	200.229	40,5%	10	115.598	23,4%	199	178.624	36,1%	211	9,4%	494.451	19,4%	2.343	362.771	1.727
PALENCIA	1	81.198	47,6%	4	27.056	15,8%	186	62.459	36,6%	191	8,5%	170.713	6,7%	894	89.515	471
SALAMANCA	1	152.048	43,4%	9	80.401	22,9%	352	118.115	33,7%	362	16,1%	350.564	13,8%	968	198.516	550
SEGOVIA	1	54.844	33,5%	3	25.063	15,3%	205	83.794	51,2%	209	9,3%	163.701	6,4%	783	108.857	523
SORIA	0	0	0,0%	3	51.236	54,2%	180	43.286	45,8%	183	8,1%	94.522	3,7%	517	54.375	299
VALLADOLID	1	311.501	58,3%	10	109.875	20,6%	214	112.904	21,1%	225	10,0%	534.280	21,0%	2.375	222.779	995
ZAMORA	1	65.362	34,1%	2	28.886	15,1%	245	97.364	50,8%	248	11,0%	191.612	7,5%	773	126.250	511
TOTAL	9	1.104.003	43,4%	49	549.759	21,6%	2.190	892.316	35,0%	2.248	100,0%	2.546.078	100,0%	1.133	1.470.477	657

CUADRO Nº 8



GRÁFICO Nº 3

De los datos recogidos en los cuadros anteriores se pueden destacar algunos aspectos:

- 1) La Entidad Local Menor (ELM), como forma de administración descentralizada de núcleos de población separados, tiene una presencia significativa en tres provincias: en León, donde se concentran más de la mitad de las existentes en la Comunidad Autónoma, y, en menor medida, en Burgos y Palencia, siendo minoritaria en el resto de las provincias. Esta situación puede apreciarse en el siguiente cuadro, que recoge la distribución por provincias de las ELM y su población.

PROVINCIAS	ENTIDADES LOCALES MENORES			
	Nº	Porc. s/ Nº total	Población	Porc. s/ total población provincia
ÁVILA	2	0,1%	166	0,1%
BURGOS	650	29,2%	26.306	7,0%
LEÓN	1233	55,4%	239.218	48,4%
PALENCIA	226	10,1%	12.533	7,3%
SALAMANCA	19	0,9%	2.555	0,7%
SEGOVIA	18	0,8%	2.531	1,5%
SORIA	56	2,5%	1.686	1,8%
VALLADOLID	9	0,4%	1.132	0,2%
ZAMORA	14	0,6%	1.963	1,0%
TOTAL	2.227	100,0%	288.090	11,3%

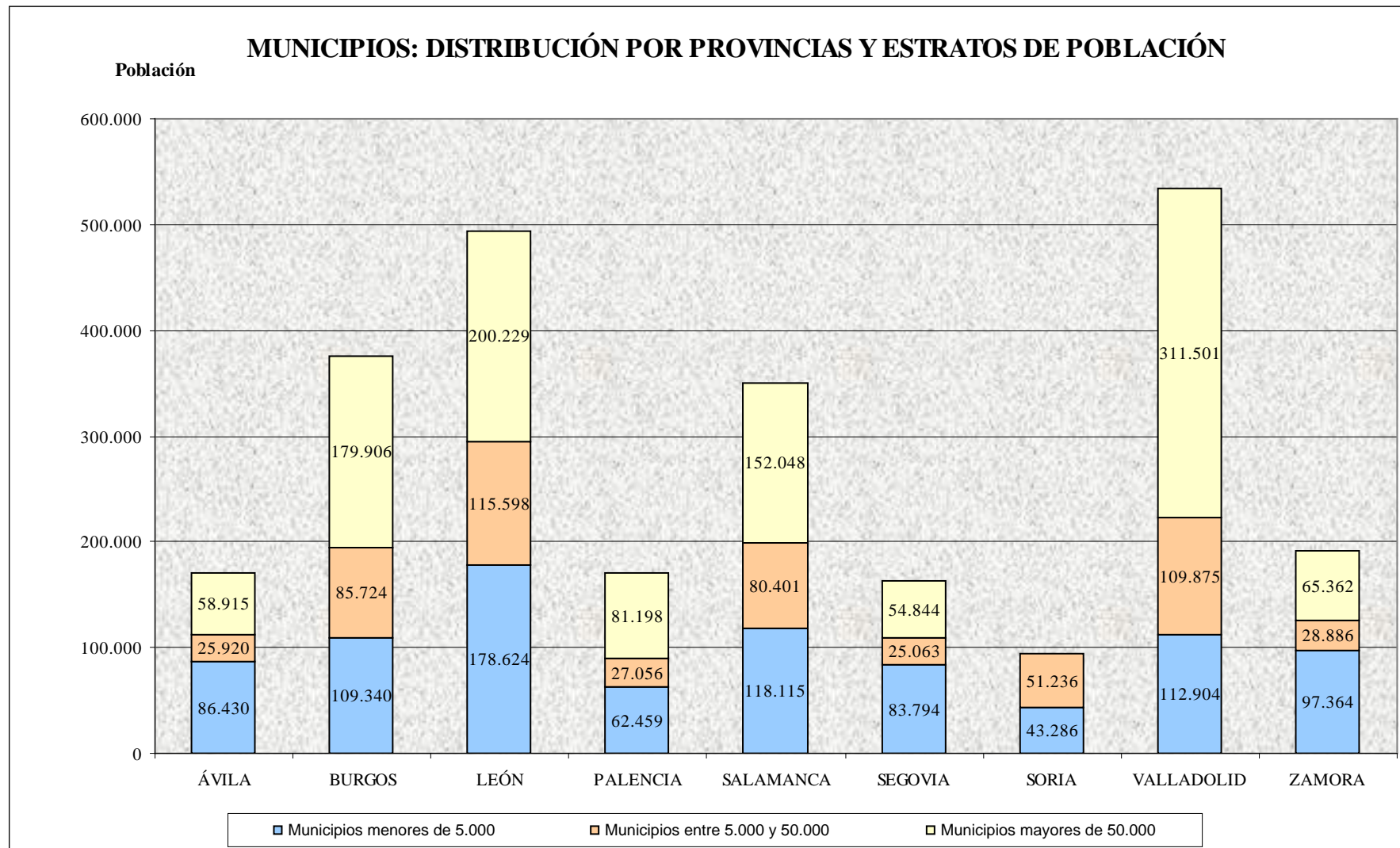
CUADRO Nº 9

Respecto a la población que concentran estas entidades, en la Comunidad Autónoma conviven dos realidades muy diferentes; mientras en las provincias de Burgos y Palencia se trata mayoritariamente de pequeños núcleos que agrupan en torno al 7,0% de la población de la provincia, en la de León reúnen un porcentaje de población muy significativo, alrededor del 48%, y existen algunas ELM con una población elevada, en concreto, hay 5 con más de 5.000 habitantes y 23 entre 1.000 y 5.000 habitantes. El 11% de toda la población de la región reside en ELM (288.090 habitantes), y las ELM mayores de 1.000 habitantes (28), concentran una población cercana a 100.000 habitantes. Pese a ello, puede afirmarse que la mayoría de ELM de Castilla y León tiene una población inferior a 100 habitantes, en concreto, un total de 1.691, lo que representa el 76% del total. En el siguiente cuadro, que recoge la distribución de las ELM por estratos de población, quedan reflejados los datos reseñados:

Tramos de población		ENTIDADES LOCALES MENORES			
		Nº Entidades	Porc. s/ Nº total ELM	Población	Porc. s/ total población ELM
1	Mayor o igual a 1.000 hab.	28	1,3%	98.569	34,2%
2	De 500 a 999 hab.	50	2,2%	35.319	12,3%
	De 250 a 499 hab.	111	5,0%	38.351	13,3%
3	De 100 a 249 hab.	347	15,6%	53.865	18,7%
4	De 50 a 99 hab.	456	20,5%	32.049	11,1%
5	De 20 a 49 hab.	755	33,9%	24.136	8,4%
7	Menor de 20 hab.	480	21,6%	5.801	2,0%
TOTAL		2.227	100,0%	288.090	100,0%

CUADRO Nº 10

Hay que señalar que los datos de población de las ELM se obtienen a partir de la información facilitada por la Oficina del Censo Electoral referida al año 2010, única información disponible, dado que sólo se publica con motivo de la celebración de elecciones municipales.

- 2) En cuanto a la distribución poblacional, tal como se viene constatando en ejercicios anteriores, destaca la desigual distribución por provincias, de forma que en cuatro de ellas (Valladolid, León, Burgos, y Salamanca) se concentra cerca del 70% de la población de la Comunidad Autónoma, mientras que las otras cinco (Zamora, Ávila, Palencia, Segovia y Soria) agrupan poco más del 30%.

En relación a las Entidades dependientes, su distribución por provincias se recoge en el cuadro insertado a continuación:

PROVINCIAS	ENTIDADES DEPENDIENTES				
	ORGANISMOS AUTÓNOMOS	SOCIEDADES MERCANTILES	ENTIDADES PÚBLICAS EMPRESARIALES	TOTAL	PORC. S/ TOTAL
ÁVILA	4	4	0	8	6,5%
BURGOS	6	13	0	19	15,4%
LEÓN	9	21	0	30	24,4%
PALENCIA	3	2	0	5	4,1%
SALAMANCA	12	4	2	18	14,6%
SEGOVIA	1	14	0	15	12,2%
SORIA	3	0	0	3	2,4%
VALLADOLID	5	14	0	19	15,4%
ZAMORA	1	5	0	6	4,9%
TOTAL	44	77	2	123	100,0%

CUADRO Nº 11

Como puede apreciarse en estos datos, la utilización de entidades instrumentales como forma de gestión de servicios públicos, no es homogénea entre las distintas provincias. Así, mientras en León se concentra casi la cuarta parte (el 24,4%) de las existentes en la Comunidad, Valladolid, Burgos, Salamanca y Segovia, presentan valores que oscilan entre el 12% y el 16%, y el 18% restante, se distribuye entre las otras 4 provincias.

El tipo de actividad que desarrollan estos entes instrumentales, se refleja en el siguiente cuadro:

ACTIVIDADES	ORGANISMOS AUTÓNOMOS		SOCIEDADES MERCANTILES Y ENTIDADES PÚBLICAS EMPRESARIALES			
	Nº	Porc. s/ Total	Participación íntegra	Participación mayoritaria	Nº Total	Porc. s/ Total
Enseñanza y promoción de la cultura	11	25,0%	---	---	---	---
Actividades e instalaciones deportivas	8	18,2%	1	2	3	3,8%
Inmobiliarias (urbanismo, vivienda y polígonos industriales)	2	4,5%	23	6	29	36,7%
Promoción y desarrollo económico	5	11,4%	10	2	12	15,2%
Turismo y hostelería	5	11,4%	5	5	10	12,7%
Gestión y recaudación de tributos	4	9,1%	---	---	---	---
Fiestas locales	2	4,5%	---	---	---	---
Comunicación (radio y televisión)	---	---	2	---	2	2,5%
Servicios sociales	3	6,8%	3	---	3	3,8%
Mercados de abastos				3	3	3,8%
Aprovechamiento forestal	2	4,5%	1	1	2	2,5%
Gestión y distribución del agua	1	2,3%	1	1	2	2,5%
Transportes	---	---	1	1	2	2,5%
Producción y distribución de energía	---	---	3		3	3,8%
Otros servicios municipales	---	---	1	2	3	3,8%
Otros	1	2,3%	2	3	5	6,3%
TOTAL	44	100,0%	53	26	79	100,0%

CUADRO Nº 12

A la vista de estos datos, puede concluirse que la actividad de los Organismos Autónomos se centra fundamentalmente en actuaciones relacionadas con la enseñanza, la cultura y el deporte (43,2%) y las de promoción económica y turismo (22,8%), mientras que en el caso de las Sociedades Mercantiles y Entidades Públicas Empresariales las principales actividades desarrolladas son de tipo inmobiliario (36,7%), seguidas de las relativas a promoción económica y turismo (27,9%).

IV. RESULTADOS DEL TRABAJO

IV. 1. RENDICIÓN DE CUENTAS

IV. 1. 1. CUENTAS DEL EJERCICIO 2012

La sujeción al régimen de contabilidad pública de las Entidades Locales conlleva la obligación de rendir cuentas de las respectivas operaciones, cualquiera que sea su naturaleza, al órgano de control externo, tal como dispone el artículo 201 del TRLHL.

A este respecto, la Ley 2/2002, de 9 de abril, reguladora del Consejo de Cuentas de Castilla y León, establece en su artículo 8, que las Entidades Locales rendirán directamente sus cuentas al Consejo de Cuentas, de conformidad con lo previsto en la legislación reguladora de las Haciendas Locales, dentro del plazo de un mes desde la fecha señalada en dicha norma para la aprobación de sus respectivas cuentas, la cual debe producirse antes del 1 de octubre del ejercicio siguiente al que se refieran (artículo 212.4 del TRLHL). Por tanto, el plazo legalmente establecido para la rendición de las Cuentas Generales de las Entidades Locales de la Comunidad de Castilla y León, correspondientes al ejercicio 2012, finalizó el día 31 de octubre de 2013.

La Cuenta General de las Entidades Locales, de conformidad con el artículo 209 del TRLHL, está integrada por la de la propia Entidad, las de sus Organismos Autónomos y las de las Sociedades Mercantiles íntegramente propiedad de aquella. Además, como documentación complementaria, deben unirse las Cuentas Anuales de las Sociedades Mercantiles en cuyo capital social la Entidad Local tenga participación mayoritaria, según lo establecido en las reglas 101 y 89 de las Instrucciones de Contabilidad de los modelos Normal y Simplificado, respectivamente.

En el análisis de la rendición de cuentas que se realiza a continuación, no se incluye la información referente a las Entidades Locales Menores por el efecto distorsionador que producen, dado que su distribución por provincias no es homogénea, concentrándose mayoritariamente en las de León, Burgos y Palencia. Por ello, el análisis de la rendición de cuentas de las ELM se realiza de forma diferenciada y se incluye después del correspondiente al resto de entidades.

Los datos de rendición de cuentas del ejercicio 2012 a 31 de diciembre de 2013, fecha establecida como cierre para la elaboración del presente Informe, se muestran en el siguiente cuadro:

RENDICIÓN DE CUENTAS DEL EJERCICIO 2012 A 31/12/2013			
ENTIDADES	Nº ENTIDADES CASTILLA Y LEÓN	CUENTAS RENDIDAS	
		Nº	Porcentaje
AYUNTAMIENTOS	2.248	1.908	84,9%
DIPUTACIONES	9	9	100,0%
CONSEJOS COMARCALES	1	1	100,0%
MANCOMUNIDADES Y OTRAS ENT. ASOC.	277	165	59,6%
CONSORCIOS	59	30	50,8%
TOTAL (SIN ELM)	2.594	2.113	81,5%

CUADRO Nº 13

Según estos datos, a 31 de diciembre de 2013, han remitido la Cuenta del ejercicio 2012, al Consejo de Cuentas de Castilla y León, 2.113 entidades, que representan el 81,5% del total de las integrantes del Sector Público Local de la Comunidad, con exclusión de las Entidades Locales Menores. Por tanto, con la misma salvedad, 481 entidades no han rendido las cuentas de dicho ejercicio, es decir, el 18,5% incumplen la obligación establecida en el artículo 212 del TRLHL.

Estos datos corresponden a la fecha de cierre del análisis (31 de diciembre de 2013), pero si se toma como referencia el plazo legal de rendición (31 de octubre de 2013), son 1.887 entidades (sin computar los entes dependientes, ya que se incluyen en la Cuenta General de la Entidad Local) las que han rendido en dicho plazo, esto es, casi las tres cuartas partes (el 72,7%), según puede deducirse del cuadro nº 15.

Así pues, 481 entidades (el 18,5%) no han rendido la Cuenta General y 226 entidades (el 8,7%) lo han hecho fuera del plazo legalmente establecido, incumpliendo la obligación fijada en el artículo 212 del TRLHL, en relación con el artículo 8 de la Ley reguladora del Consejo de Cuentas de Castilla y León, según los cuales el plazo máximo de rendición para la Cuenta General del ejercicio 2012 ha sido el 31 de octubre de 2013.

El análisis de rendición de cuentas comprende una relación nominativa que se incluye como ANEXO II al presente Informe, donde figuran la totalidad de Entidades existentes y su

situación a 31 de diciembre de 2013, respecto a la rendición de la Cuenta del ejercicio 2012, no obstante, por su relevancia y representatividad, se destacan a continuación los datos relativos a los siguientes grupos de Entidades:

- Todas las Diputaciones han rendido sus cuentas, al igual que el Consejo Comarcal del Bierzo, si bien las de Burgos y Segovia, lo han hecho fuera de plazo.
- Las nueve capitales de provincia han rendido sus cuentas, pero en el caso de Segovia con posterioridad al plazo legal.
- El Ayuntamiento de Ponferrada, único municipio mayor de 50.000 habitantes que no es capital de provincia, no ha rendido sus cuentas a la fecha de cierre del análisis.
- De los cinco Municipios comprendidos en el tramo de población entre 20.000 y 50.000 habitantes, que no son capital de provincia, cuatro han rendido la Cuenta General del ejercicio 2012, todos ellos en plazo (Medina del Campo, Miranda de Ebro, Laguna de Duero, y San Andrés del Rabanedo), y un Ayuntamiento de este tramo, no ha rendido la citada Cuenta a la fecha de referencia (Aranda de Duero).
- Respecto a los Ayuntamientos con población entre 5.000 y 20.000 habitantes, de los 43 existentes, 37 han rendido Cuenta del ejercicio 2012, de los cuales, 32 lo han hecho dentro del plazo legal y 5 con posterioridad a dicho plazo. Los otros 6, a 31 diciembre de 2013, no habían presentado la citada Cuenta. En el siguiente cuadro se relacionan los Ayuntamientos de este tramo de población en función de su situación respecto a la rendición de la Cuenta del ejercicio 2012.

AYUNTAMIENTOS ENTRE 5.000 Y 20.000 HABITANTES				
Ayts. que han rendido la Cuenta General 2012	Provincia	Plazo (*)	Ayts. que NO han rendido la Cuenta General 2012	Provincia
Arenas de San Pedro	Ávila	RP	Bembibre	León
Arévalo	Ávila	RP	Villaquilambre	León
Candeleda	Ávila	RP	Guijuelo	Salamanca
Navas del Marqués (Las)	Ávila	RP	Real Sitio de San Ildefonso	Segovia
Briviesca	Burgos	RP	Benavente	Zamora
Medina de Pomar	Burgos	RP	Toro	Zamora
Astorga	León	RP		
Bañeza (La)	León	RP		
Cacabelos	León	RP		
Fabero	León	FP		
Valencia de Don Juan	León	RP		
Valverde de la Virgen	León	RP		
Villablino	León	RP		
Aguilar de Campoo	Palencia	RP		
Guardo	Palencia	RP		
Venta de Baños	Palencia	RP		
Villamuriel de Cerrato	Palencia	RP		
Alba de Tormes	Salamanca	FP		
Béjar	Salamanca	RP		
Carbajosa de la Sagrada	Salamanca	RP		
Ciudad Rodrigo	Salamanca	RP		
Peñaranda de Bracamonte	Salamanca	FP		
Santa Marta de Tormes	Salamanca	RP		
Villamayor	Salamanca	RP		
Villares de la Reina	Salamanca	RP		
Cuéllar	Segovia	RP		
Espinar (El)	Segovia	FP		
Almazán	Soria	RP		
Burgo de Osma-Ciudad de Osma	Soria	RP		
Arroyo de la Encomienda	Valladolid	FP		
La Cistérniga	Valladolid	RP		
Íscar	Valladolid	RP		
Peñafile	Valladolid	RP		
Simancas	Valladolid	RP		
Tordesillas	Valladolid	RP		
Tudela de Duero	Valladolid	RP		
Zaratán	Valladolid	RP		

(*) RP: En plazo legal / FP: Fuera de plazo

CUADRO N° 14

A continuación se presentan otros datos de rendición, analizados por tipos de entidad y provincias y para los Ayuntamientos por estratos de población.

En el cuadro nº 15 y gráfico nº 4 se muestra la información por tipos de entidad, incluyendo el desglose de los entes instrumentales dependientes de las Entidades Locales, (Organismos Autónomos, Sociedades Mercantiles y Entidades Públicas Empresariales). Se han definido dos intervalos de tiempo, el primero de los cuales lo constituye el plazo legal de rendición (31 de octubre de 2013), y el segundo la fecha de cierre para la elaboración del presente Informe (31 de diciembre de 2013), es decir, 2 meses después de la finalización del plazo fijado legalmente.

En estos datos, se observa que la rendición de las entidades principales en el plazo legal es del 72,7%, aumentando hasta el 81,5% a la finalización del ejercicio 2013. Para esta última fecha, los mejores niveles de rendición los registran las Diputaciones y el Consejo Comarcal, con el 100%, seguidas de los Ayuntamientos, que presentan un índice del 84,9%, mientras que los niveles de rendición de las Mancomunidades y Consorcios se mantienen todavía muy por debajo, en el 59,6% y 50,8%, respectivamente, aunque en ambos casos se han visto incrementados respecto al ejercicio anterior. Por su parte, las entidades dependientes, incrementan en este ejercicio sus niveles de rendición hasta alcanzar el 80,5%.

En el cuadro nº 16 y gráfico nº 5 se presentan los datos por provincias sobre las 2.594 Entidades, de las cuales 2.535 son Entidades Locales de las previstas en el artículo 3 de LBRL, y el resto, 59 Consorcios. Asimismo, la información se muestra de forma acumulada para los dos intervalos de tiempo definidos.

A excepción de Segovia y Zamora, todas las provincias presentan índices de rendición por encima del 70% a la finalización del plazo legal y del 80% a la finalización del periodo analizado. Los índices de cumplimiento más elevados los presentan, en la primera referencia analizada Palencia y Salamanca, con el 80,2% y el 79,0%, respectivamente, y en la segunda, las provincias de Burgos y Valladolid, con porcentajes del 88,5% y 88,0%, respectivamente. Destaca la evolución de la provincia de Soria, que ha mejorado significativamente sus niveles de rendición respecto al ejercicio anterior, alcanzando un 82,4% a la finalización del ejercicio 2013.

En el extremo opuesto, las más deficientes en el cumplimiento de la obligación de rendir sus cuentas, al igual que en años anteriores, son las provincias de Segovia y Zamora, tanto a la finalización del periodo analizado (63,3% y 69,4%), como en el plazo legal (52,2% y 59,1%), si bien en el presente ejercicio han mejorado sus resultados respecto al anterior.

RENDICIÓN DE CUENTAS POR TIPOS DE ENTIDAD (SIN ELM): EJERCICIO 2012

ENTIDADES	Nº ENTIDADES CASTILLA Y LEÓN	CUENTAS RENDIDAS (Datos acumulados)				ENTIDADES QUE NO HAN RENDIDO CUENTAS	
		A 31/10/2013		A 31/12/2013		Nº	Porc. (1)
		Nº	Porc. (1)	Nº	Porc. (1)		
AYUNTAMIENTOS	2.248	1.703	75,8%	1.908	84,9%	340	15,1%
DIPUTACIONES	9	7	77,8%	9	100,0%	0	0,0%
CONSEJOS COMARCALES	1	1	100,0%	1	100,0%	0	0,0%
MANCOMUNIDADES Y OTRAS ENTIDADES ASOC.	277	150	54,2%	165	59,6%	112	40,4%
CONSORCIOS	59	26	44,1%	30	50,8%	29	49,2%
TOTAL ENTIDADES LOCALES Y CONSORCIOS	2.594	1.887	72,7%	2.113	81,5%	481	18,5%
ORGANISMOS AUTÓNOMOS	44	31	70,5%	36	81,8%	8	18,2%
SOCIEDADES MERCANTILES	77	53	68,8%	61	79,2%	16	20,8%
ENTIDADES PÚBLICAS EMPRESARIALES	2	2	100,0%	2	100,0%	0	0,0%
TOTAL ENTES DEPENDIENTES	123	86	69,9%	99	80,5%	24	19,5%
TOTAL GENERAL	2.717	1.973	72,6%	2.212	81,4%	505	18,6%

(1) Porcentaje sobre el total de entidades existente en cada grupo

CUADRO Nº 15



GRÁFICO Nº 4

RENDICIÓN DE CUENTAS POR PROVINCIAS (SIN ELM): EJERCICIO 2012

PROVINCIAS	Nº ENTIDADES CASTILLA Y LEÓN	CUENTAS RENDIDAS (Datos acumulados)				ENTIDADES QUE NO HAN RENDIDO CUENTAS	
		A 31/10/2013		A 31/12/2013		Nº	Porc. (1)
		Nº	Porc. (1)	Nº	Porc. (1)		
AVILA	283	209	73,9%	230	81,3%	53	18,7%
BURGOS	427	337	78,9%	378	88,5%	49	11,5%
LEÓN	263	196	74,5%	214	81,4%	49	18,6%
PALENCIA	227	182	80,2%	197	86,8%	30	13,2%
SALAMANCA	400	316	79,0%	345	86,3%	55	13,8%
SEGOVIA	251	131	52,2%	159	63,3%	92	36,7%
SORIA	204	150	73,5%	168	82,4%	36	17,6%
VALLADOLID	258	200	77,5%	227	88,0%	31	12,0%
ZAMORA	281	166	59,1%	195	69,4%	86	30,6%
TOTAL	2.594	1.887	72,7%	2.113	81,5%	481	18,5%

(1) Porcentaje calculado sobre el total de cada provincia

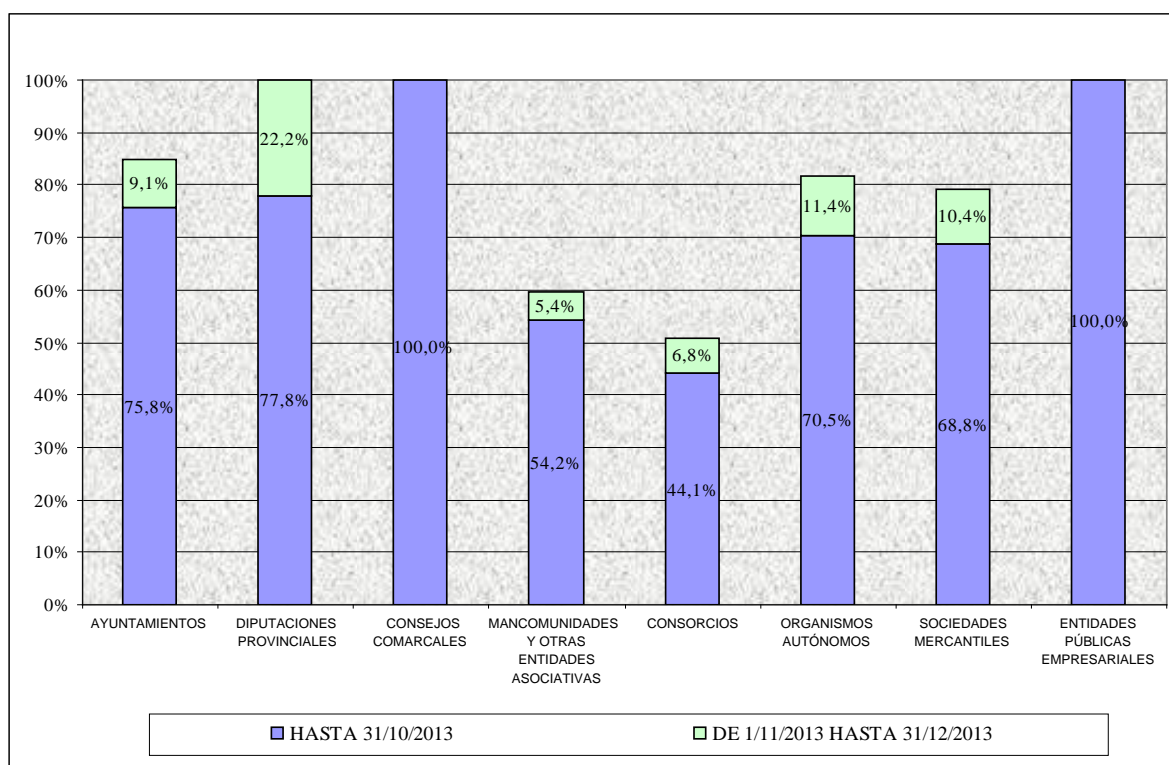
CUADRO Nº 16



GRÁFICO Nº 5

Respecto a la rendición de cuentas de los Ayuntamientos, los datos por tramos de población, se recogen en el cuadro nº 17, en el que se observa que, en términos generales, y, específicamente al final del periodo analizado, los de mayor tamaño son los que presentan los niveles de cumplimiento más elevados, si bien las diferencias, no son tan acusadas como en el ejercicio anterior.

A 31 de diciembre de 2013, los Ayuntamientos con población superior a 50.000 habitantes presentan un porcentaje de rendición del 88,9%; en el tramo de 20.000 a 50.000 habitantes el nivel de cumplimiento disminuye al 83,3% y en los Ayuntamientos de 5.000 a 20.000 habitantes el porcentaje se incrementa al 86,0%. Los Ayuntamientos menores de 5.000 habitantes, arrojan mejores resultados que los del ejercicio anterior, situándose en unos niveles de rendición del 84,8% de media; destaca en este último tramo, el índice alcanzado por los Ayuntamientos de 2.000 a 5.000 habitantes, que es el más elevado de todos los estratos considerados, alcanzando un 93,2%.

A 31 de octubre de 2013, fecha en que finaliza el plazo legal de rendición, habían presentado sus cuentas 1.703 Ayuntamientos, que representan el 75,8% del total y concentran al 81,6% de la población de la Comunidad, pasando a ser, a 31 de diciembre de 2013, 1.908 Ayuntamientos, lo que supone un 84,9% del total y una población representada del 88,7%.

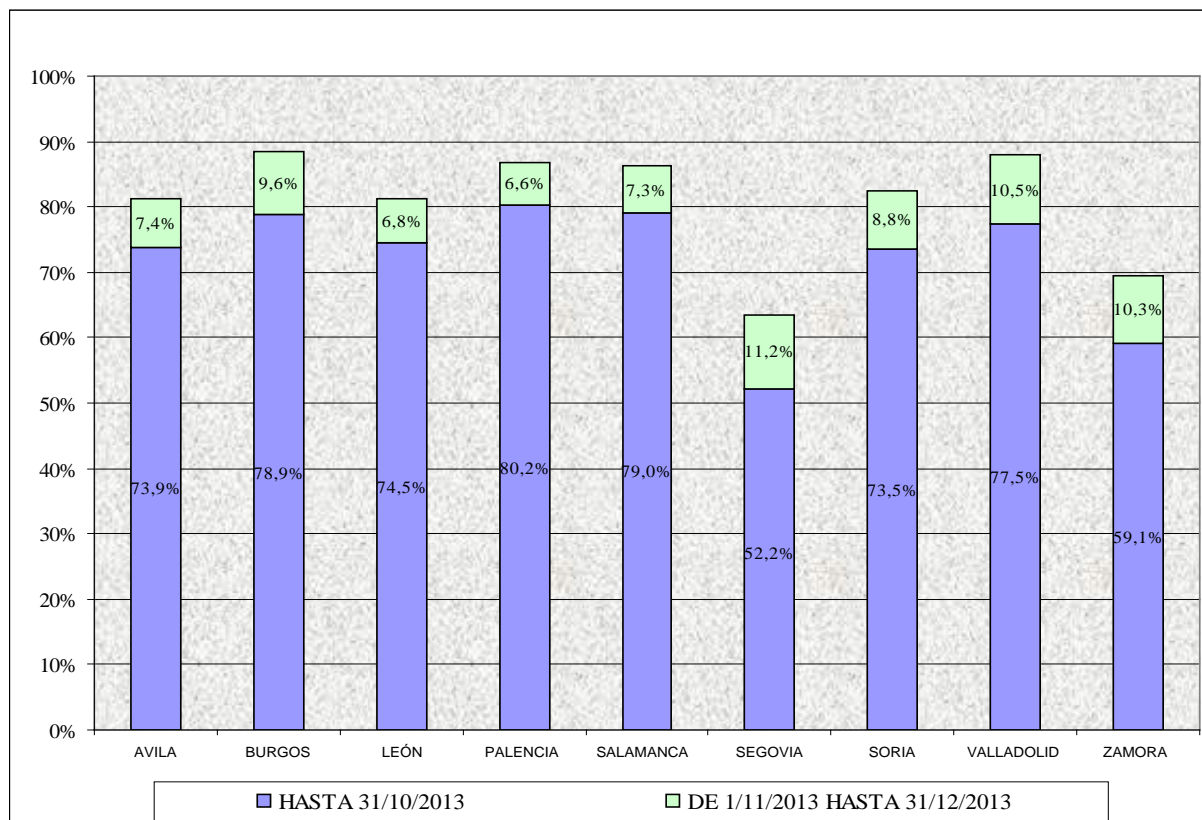
RENDICIÓN DE CUENTAS DE LOS AYUNTAMIENTOS POR TRAMOS DE POBLACIÓN: EJERCICIO 2012

TRAMOS DE POBLACIÓN	TOTAL CASTILLA Y LEÓN		CUENTAS RENDIDAS				NO RENDIDAS	
			A 31/10/2013		A 31/12/2013			
	Nº MUNIC.	POBLAC.	Nº MUNIC.	Porc. (1)	Nº MUNIC.	Porc. (1)	Nº MUNIC.	Porc. (1)
Mayor de 50.000 hab.	9	1.104.003	7	77,8%	8	88,9%	1	11,1%
De 20.000 a 50.000 hab.	6	187.797	5	83,3%	5	83,3%	1	16,7%
De 5.000 a 20.000 hab.	43	361.962	32	74,4%	37	86,0%	6	14,0%
De 5.000 a 50.000 hab.	49	549.759	37	75,5%	42	85,7%	7	14,3%
De 2.000 a 5.000 hab.	74	228.495	64	86,5%	69	93,2%	5	6,8%
De 1.000 a 2.000 hab.	136	186.804	96	70,6%	113	83,1%	23	16,9%
De 500 a 1.000 hab.	256	175.614	201	78,5%	221	86,3%	35	13,7%
Menor de 500 hab.	1.724	301.403	1298	75,3%	1455	84,4%	269	15,6%
Menor de 5.000 hab.	2.190	892.316	1.659	75,8%	1.858	84,8%	332	15,2%
TOTAL	2.248	2.546.078	1.703	75,8%	1.908	84,9%	340	15,1%
POBLACIÓN REPRESENTADA			2.077.943	81,6%	2.257.554	88,7%	288.524	11,3%

(1) Los porcentajes están calculados sobre el total de población correspondiente.

CUADRO Nº 17

En el ANEXO II se detalla la situación a 31 de diciembre de 2013 (fecha de cierre del análisis), de cada una de las entidades del Sector Público Local de Castilla y León, con respecto a la rendición de cuentas al Consejo, tanto del ejercicio 2012 como de los ejercicios 2006 a 2011, con los siguientes criterios de clasificación:

- Entidades que han rendido las cuentas anuales dentro del plazo legalmente establecido, 31 de octubre del ejercicio siguiente (RP).
- Entidades que han rendido las cuentas anuales con posterioridad al plazo legal, pero antes de la fecha de cierre del presente Informe, 31 de diciembre de 2013 (FP).
- Entidades que no han rendido las cuentas del ejercicio (NR).
- Entidades que por presentar las cuentas con todos los estados a cero (sin información), han de considerarse como no rendidas. (** Presentada NO RENDIDA)

Además, en la página web del Consejo de Cuentas de Castilla y León (www.consejodecuentas.es/) se incluye información actualizada sobre la rendición de cuentas de todas las entidades del Sector Público Local de Castilla y León desde el ejercicio 2003 (inicio de las actuaciones de esta Institución), con indicación, para cada entidad y ejercicio, de la fecha de rendición.

Asimismo, en la citada página web (www.consejodecuentas.es/) se publica un resumen de los estados presupuestarios y financieros correspondientes al ejercicio 2012 y ejercicios anteriores, de cada una de las Entidades que han rendido las cuentas, así como una serie de indicadores y gráficos elaborados a partir de dicha información. Los estados de referencia se recogen tal y como han sido presentados por las entidades, sin que por parte del Consejo de Cuentas se haya efectuado subsanación o corrección de las incoherencias detectadas en el análisis de las cuentas que han sido revisadas, presentado en el apartado IV.2 de este Informe.

De los datos de **rendición de las Entidades Locales Menores**, correspondientes la Cuenta del ejercicio 2012, se desprende un porcentaje de cumplimiento del 49,3% a la fecha de cierre y del 33,6% en plazo legal. En el siguiente cuadro se incluyen los datos por provincias, entre los que destaca la rendición de cuentas de 651 ELM de la provincia de León, a 31 de diciembre de 2013, que representan el 52,8% de las existentes en la provincia; o las 302 cuentas rendidas por las ELM de Burgos, que se aproximan a la mitad de las existentes en dicha provincia (46,5%).

Provincias	Nº ELM	CUENTAS RENDIDAS (Datos acumulados)			
		31/10/2013		31/12/2013	
		Nº	Porc. (1)	Nº	Porc. (1)
Ávila	2	2	100,0%	2	100,0%
Burgos	650	242	37,2%	302	46,5%
León	1.233	373	30,3%	651	52,8%
Palencia	226	78	34,5%	89	39,4%
Salamanca	19	8	42,1%	8	42,1%
Segovia	18	5	27,8%	5	27,8%
Soria	56	28	50,0%	28	50,0%
Valladolid	9	4	44,4%	6	66,7%
Zamora	14	8	57,1%	8	57,1%
TOTAL	2.227	748	33,6%	1.099	49,3%

(1) Porcentajes calculados sobre el total de cada provincia

CUADRO Nº 18

Los datos que figuran en el cuadro anterior, ponen de manifiesto un importante salto cualitativo en los niveles de rendición de cuentas por parte de las Entidades locales menores de Castilla y León, situándose en porcentajes próximos al 50%, situación que a todas luces representa un cambio radical, respecto a los niveles de rendición registrados en ejercicios anteriores, tal como se analiza más adelante.

Posiblemente, el ejercicio 2012 constituya un punto de inflexión en cuanto al cumplimiento de la obligación de rendición de cuentas por parte de las ELM de Castilla y León, situándose con dicho cambio de rumbo, en la senda del resto de las Entidades locales. Con ello se supera, afortunadamente, la paradoja existente respecto a este tipo de Entidades, que pese a pertenecer al Sector Público a todos los efectos, la presentación de sus cuentas ante este órgano fiscalizador, constituía una excepción.

Aquella situación tan generalizada de falta de rendición de cuentas por las ELM, mereció especial atención y valoración por parte de este Consejo de Cuentas, y así se constató y puso de manifiesto en los Informes Anuales de los ejercicios 2009, 2010 y 2011.

Las recientes medidas legislativas adoptadas por el Parlamento español, mediante la aprobación y promulgación de la Ley 27/2013, de 27 de diciembre, de racionalización y sostenibilidad de la Administración Local, sitúan a las Entidades de ámbito territorial inferior

al Municipio en causa de disolución, en el supuesto de falta de presentación de sus cuentas, pues tal y como prevé su Disposición transitoria cuarta, “Con fecha de 31 de diciembre de 2014, las entidades de ámbito territorial inferior al Municipio deberán presentar sus cuentas ante los organismos correspondientes del Estado y de la Comunidad Autónoma respectiva para no incurrir en causa de disolución”.

IV. 1. 2. CUENTAS DE EJERCICIOS ANTERIORES

Respecto a las Cuentas de ejercicios anteriores a 2012, entre la fecha de cierre del Informe Anual de 2011, 31 de diciembre de 2012, y la de cierre del presente Informe, 31 de diciembre de 2013, se han presentado un total de 2.062 Cuentas Generales, que comprenden, además de las Cuentas de las entidades principales, las de 20 entes dependientes.

En el siguiente cuadro se recoge el desglose por ejercicios y tipo de entidad, y su relación nominativa se incluye en el ANEXO III:

CUENTAS RENDIDAS EN 2013 CORRESPONDIENTES A EJERCICIOS 2003 A 2011										
ENTIDADES	2003	2004	2005	2006	2007	2008	2009	2010	2011	Total
AYUNTAMIENTOS	2	3	4	39	65	80	115	159	402	869
DIPUTACIONES	0	0	0	0	0	0	0	0	0	0
CONSEJO COMARCAL	0	0	0	0	0	0	0	0	0	0
MANCOMUNIDADES Y OTRAS ENT. ASOC	0	0	0	2	5	14	24	28	53	126
CONSORCIOS	0	1	0	1	2	3	3	4	14	28
ENTIDADES LOCALES MENORES	0	0	0	35	58	90	205	226	425	1.039
TOTAL ENTIDADES LOCALES Y CONSORCIOS	2	4	4	77	130	187	347	417	894	2.062
ORGANISMOS AUTÓNOMOS	0	0	0	0	1	0	0	0	3	4
SOCIEDADES MERCANTILES	0	0	0	0	1	2	2	0	11	16
ENTIDADES PÚBLICAS EMPRESARIALES	0	0	0	0	0	0	0	0	0	0
TOTAL ENTIDADES DEPENDIENTES	0	0	0	0	2	2	2	0	14	20

CUADRO Nº 19

Por ejercicios, la gran mayoría corresponden a los tres últimos, 894 a 2011 (el 43,4% del total), 417 a 2010 (el 20,2%) y 347 a 2009 (el 16,8%). Y por tipo de Entidad, destacan las correspondientes a las ELM, que suponen algo más de la mitad (50,4%).

Con exclusión de las ELM, las cuentas presentadas en este periodo de tiempo representan el 21,3% de total del ejercicio 2011, el 9,0% de las de 2010 y el 6,9% de las de 2009.

IV. 1. 3. EVOLUCIÓN DE LA RENDICIÓN DE CUENTAS

A continuación, se realiza un análisis sobre la evolución de la rendición de las cuentas correspondientes al periodo 2003-2012, con objeto de evaluar su desarrollo desde el inicio de las actuaciones del Consejo de Cuentas. Siguiendo la pauta señalada anteriormente, la evolución de la rendición de las ELM se analiza de forma separada.

Este análisis se efectúa teniendo en cuenta distintas referencias temporales, de forma que queden reflejadas, tanto las variaciones para un intervalo de tiempo equivalente, como la situación a una fecha determinada. Así pues, por una parte, se presentan los datos de rendición de las Entidades Locales para dos periodos equivalentes: a la finalización del plazo legal de rendición y 2 meses después de dicha fecha, estableciendo, por tanto, como fechas de referencia, el 31 de octubre y 31 de diciembre del ejercicio siguiente al que se refiere la Cuenta General; y por otra parte, se muestran los datos de la rendición acumulada a 31 de diciembre de 2013, fecha establecida como cierre para el presente Informe. Los resultados quedan reflejados en el cuadro y gráfico insertados a continuación:

Ejercicio	RENDICIÓN EN PLAZO (A 31/10 DEL EJERCICIO SIG.)		RENDICIÓN 2 MESES DESPUES DEL PLAZO LEGAL (A 31/12 DEL EJERCICIO SIG.)		RENDICIÓN ACUMULADA A 31/12/2013	
	Fecha de referencia	Grado de rendición	Fecha de referencia	Grado de rendición	Fecha de referencia	Grado de rendición
2003	31/10/2004	35,6%	31/12/2004	47,8%	31/12/2013	77,9%
2004	31/10/2005	35,4%	31/12/2005	50,3%	31/12/2013	78,3%
2005	31/10/2006	35,4%	31/12/2006	48,3%	31/12/2013	77,3%
2006	31/10/2007	1,2%	31/12/2007	4,6%	31/12/2013	74,4%
2007	31/10/2008	16,2%	31/12/2008	26,6%	31/12/2013	75,0%
2008	31/10/2009	15,7%	31/12/2009	27,3%	31/12/2013	76,9%
2009	31/10/2010	9,6%	31/12/2010	29,3%	31/12/2013	79,7%
2010	31/10/2011	34,9%	31/12/2011	52,8%	31/12/2013	82,1%
2011	31/10/2012	51,5%	31/12/2012	66,9%	31/12/2013	85,0%
2012	31/10/2013	72,7%	31/12/2013	81,5%	31/12/2013	81,5%

CUADRO Nº 20



GRÁFICO Nº 6

Como puede verse en estos datos, los niveles de rendición que se registran en el plazo legal y a los dos meses de finalización de este plazo, se mantienen estables en los tres primeros ejercicios del periodo (2003-2005), con índices que rondan el 35% en el plazo legal y el 50% dos meses más tarde, produciéndose en 2006 un fuerte descenso de la rendición que llegó a situarse en el 1,2% para la primera referencia temporal y el 4,6% para la segunda. Esta drástica caída de los niveles de rendición, se explica por la entrada en vigor en 2006 de las nuevas Instrucciones de Contabilidad Local y, especialmente, la implantación del nuevo sistema de rendición de cuentas por medios telemáticos, a través de la Plataforma de Rendición de Cuentas, circunstancias que, por las lógicas dificultades de su implantación, influyeron en la rendición de cuentas en las primeras fases del proceso.

A partir de la Cuenta del ejercicio 2007, los niveles de rendición que se registran, inician un ascenso continuado –aunque desigual-, con la excepción del ejercicio 2009, que, debido al cambio de Plataforma de Rendición de Cuentas, presenta una disminución de la rendición en plazo. Esta evolución se ha traducido en aumentos muy significativos de la rendición de cuentas para estas referencias temporales, especialmente en los últimos 3 ejercicios (2010 a 2012), con incrementos anuales que oscilan entre el 14% y el 25%, de forma que en 2010 se recuperaron los niveles de rendición previos a 2006, mejorando de manera notable en 2011 y 2012.

En relación a la cuenta del ejercicio 2012, el crecimiento del nivel de rendición con respecto al ejercicio 2011 es, de 21,2 puntos porcentuales dentro del plazo legal (31 de octubre de 2013), y de 14,6 puntos dos meses más tarde (31 de diciembre de 2013), de forma que la rendición en plazo se sitúa en el 72,7%, y en el 81,5% para la segunda referencia temporal, superando ampliamente los índices de toda la serie analizada.

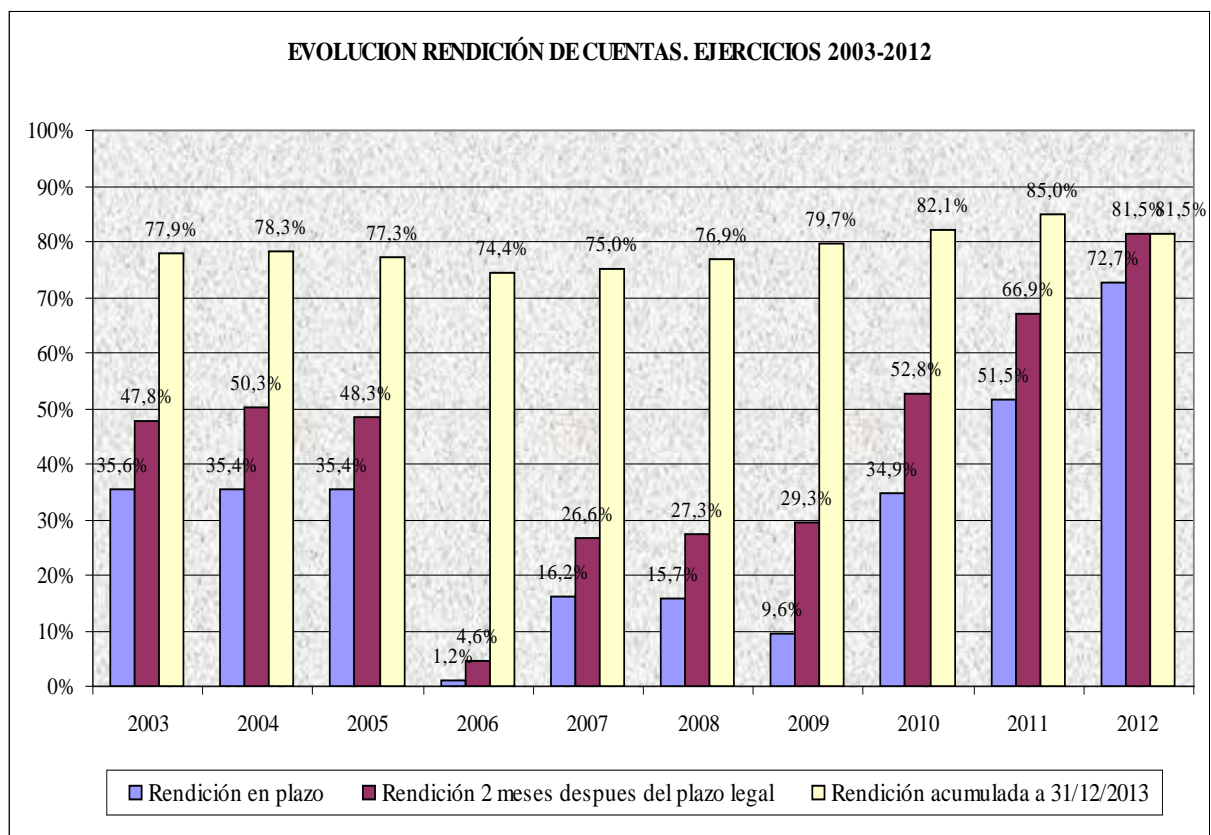
Por su parte, el análisis de la rendición acumulada a 31/12/2013, menos condicionada por las circunstancias coyunturales que afectaron a los plazos de rendición en cada ejercicio, arroja unos resultados más homogéneos. Con esta referencia temporal, se observa como la rendición de cuentas, que se situaba en torno al 78% para los ejercicios anteriores a 2006, baja en dicho ejercicio al 74,4%, incrementándose para los ejercicios posteriores, hasta alcanzar el 85% para el ejercicio 2011, que es el valor más alto de todo el periodo analizado. El menor índice de rendición del ejercicio 2012 es atribuible a que el intervalo de rendición analizado es significativamente inferior al del resto de los ejercicios (un año con respecto al inmediatamente anterior), puesto que aún sigue registrándose un porcentaje significativo de

cuentas rendidas con más de dos meses de retraso sobre el plazo legal (el 18,1% en 2011), aunque se ha ido reduciendo de forma significativa en los últimos años (desde el 50,4% en 2009).

Así pues, la conclusión que se puede extraer del análisis de la evolución de la rendición de cuentas de las Entidades Locales, es que, a partir del ejercicio 2006, se ha producido una mejora muy significativa de los plazos de rendición, que se refleja en un aumento considerable de la rendición dentro del plazo legal y en los 2 meses siguientes a la finalización del mismo, hasta situarse en niveles muy superiores a los anteriores a 2006. Con una perspectiva temporal más amplia (rendición acumulada a una fecha determinada), también se produce un aumento del nivel de rendición de cuentas del periodo 2006-2011, aunque no tan elevado: frente al nivel máximo del 85% (correspondiente a la cuenta de 2011) registrado a 31 de diciembre de 2013, según los datos que constan en anteriores Informes anuales, para los ejercicios posteriores a 2005, el nivel de rendición más alto era del 74,7% a 31 de diciembre de 2012 y del 70,9% a 30 de abril de 2012.

En definitiva, la notable mejoría de los niveles de rendición de cuentas registrada en los últimos años, ha permitido superar los valores anteriores a 2006, situándose en índices superiores al 80% (a 31 de diciembre de 2013) para los 3 últimos ejercicios. Sin embargo, el margen de mejora es todavía importante, ya que las entidades que no han rendido las cuentas del periodo 2006-2011, a 31 de diciembre de 2013, oscilan entre el 25,6% las del ejercicio 2006 y el 15% las del ejercicio 2011. Por tanto, se observa como, a pesar de las mejoras registradas en los últimos ejercicios y de tomar una referencia temporal muy amplia (superior a un año después de la finalización del plazo legal de rendición), cada ejercicio, una parte significativa de las Entidades Locales de la Comunidad, incumplen su obligación de rendir cuentas.

Respecto a la evolución de la rendición de cuentas por tipos de entidad y por provincias, con carácter general, se puede extrapolar para todos los grupos de entidades y provincias, la evolución descrita a nivel global, esto es, en 2006 se registra inicialmente un fuerte descenso de la rendición, que se fue recuperando en los ejercicios siguientes. Sin embargo, cuando se observan los datos de rendición a 31 de diciembre de 2013 se aprecian diferencias significativas en el grado de recuperación y en la situación final, dependiendo del tipo de entidad y provincia.

En los cuadros nº 21 y 22 se recogen los datos de rendición de los ejercicios 2011 y 2012, a 31 de diciembre del ejercicio siguiente, por tipos de entidad y provincia; en ellos puede apreciarse la evolución registrada en este último ejercicio, con crecimientos significativos en todos los grupos de entidades que aún no alcanzan el 100% y en todas las provincias, destacando especialmente el registrado en la de Soria, con un incremento de 22,5 puntos porcentuales.

ENTIDADES	RENDICIÓN CG 2012		RENDICIÓN CG 2011		Variación 2012-2011
	A 31/12/2013		A 31/12/2012		
	Nº	Porc. (1)	Nº	Porc. (1)	Porc.
AYUNTAMIENTOS	1.908	84,9%	1.575	70,1%	14,8%
DIPUTACIONES	9	100,0%	9	100,0%	0,0%
CONSEJOS COMARCALES	1	100,0%	1	100,0%	0,0%
MANCOMUNIDADES Y OTRAS ENTIDADES ASOCIATIVAS	165	59,6%	128	46,5%	13,0%
CONSORCIOS	30	50,8%	22	37,3%	13,6%
TOTAL ENTIDADES LOCALES Y CONSORCIOS	2.113	81,5%	1.735	66,9%	14,5%

(1) Porcentaje sobre el total de Entidades existentes

CUADRO Nº 21

PROVINCIAS	RENDICIÓN CG 2012		RENDICIÓN CG 2011		Variación 2012-2011
	A 31/12/2013		A 31/12/2012		
	Nº	Porc. (1)	Nº	Porc. (1)	Porc.
AVILA	230	81,3%	186	65,7%	15,5%
BURGOS	378	88,5%	311	72,8%	15,7%
LEÓN	214	81,4%	178	67,4%	13,9%
PALENCIA	197	86,8%	174	76,7%	10,1%
SALAMANCA	345	86,3%	305	76,4%	9,8%
SEGOVIA	159	63,3%	125	50,0%	13,3%
SORIA	168	82,4%	122	59,8%	22,5%
VALLADOLID	227	88,0%	181	70,4%	17,6%
ZAMORA	195	69,4%	153	54,4%	14,9%
TOTAL	2.113	81,5%	1735	66,9%	14,5%

(1) Porcentaje sobre el total de Entidades existentes

CUADRO Nº 22

Por último, en los gráficos nº 7 y 8 se presenta la evolución por tipos de entidad y por provincias, para el periodo 2005 a 2012, tomando como referencia, en este caso, los datos

registrados a 31 de diciembre de 2013. Para ello se han tenido en cuenta los índices de rendición correspondientes a los ejercicios 2005-2007, periodo que recoge el efecto de los cambios introducidos en 2006, y los de 2010-2012, últimos ejercicios rendidos; si bien, hay que tener en cuenta que los datos de 2012, no son homogéneos con los de ejercicios anteriores, por el motivo antes apuntado, se refieren a un intervalo de tiempo notablemente inferior.

Por tipo de entidad, a fecha 31 de diciembre de 2013, todos los grupos han alcanzado o superado los niveles de rendición anteriores a 2006, no sólo para las Cuentas de los ejercicios 2010 y 2011, sino también para la Cuenta del ejercicio 2012, con un periodo de rendición analizado menor. Respecto a la situación final, las Diputaciones y el Consejo Comarcal alcanzan el 100% de rendición en todos los ejercicios analizados, los Ayuntamientos oscilan entre el 77 y el 88%, las Mancomunidades entre el 53 y el 66% y los Consorcios, por primera vez, superan el 50% en los tres últimos ejercicios.

Del análisis de los datos de rendición por provincias, se desprende que, con carácter general, las provincias de Burgos, Palencia, Salamanca y Valladolid alcanzan índices de rendición superiores al 85% en los tres últimos ejercicios, y las de Ávila, León y Soria entre el 80 y el 85%, mientras que Zamora y Segovia se sitúan por debajo del 80% (en Zamora la horquilla desciende al 70-80% y en Segovia al 60-70%). Asimismo, se aprecia que en dicho periodo todas las provincias, a excepción de Ávila, Zamora y Segovia, superan los índices de 2005, y en el caso de estas últimas, las diferencias se han reducido notablemente respecto a ejercicios anteriores.

Las provincias de Segovia y Zamora presentan los niveles de rendición más bajos en todos los ejercicios desde 2006, con diferencias importantes respecto al resto de las provincias.



GRÁFICO Nº 7

EVOLUCIÓN RENDICIÓN DE CUENTAS POR PROVINCIAS
(Cuentas rendidas a 31 de diciembre de 2013)

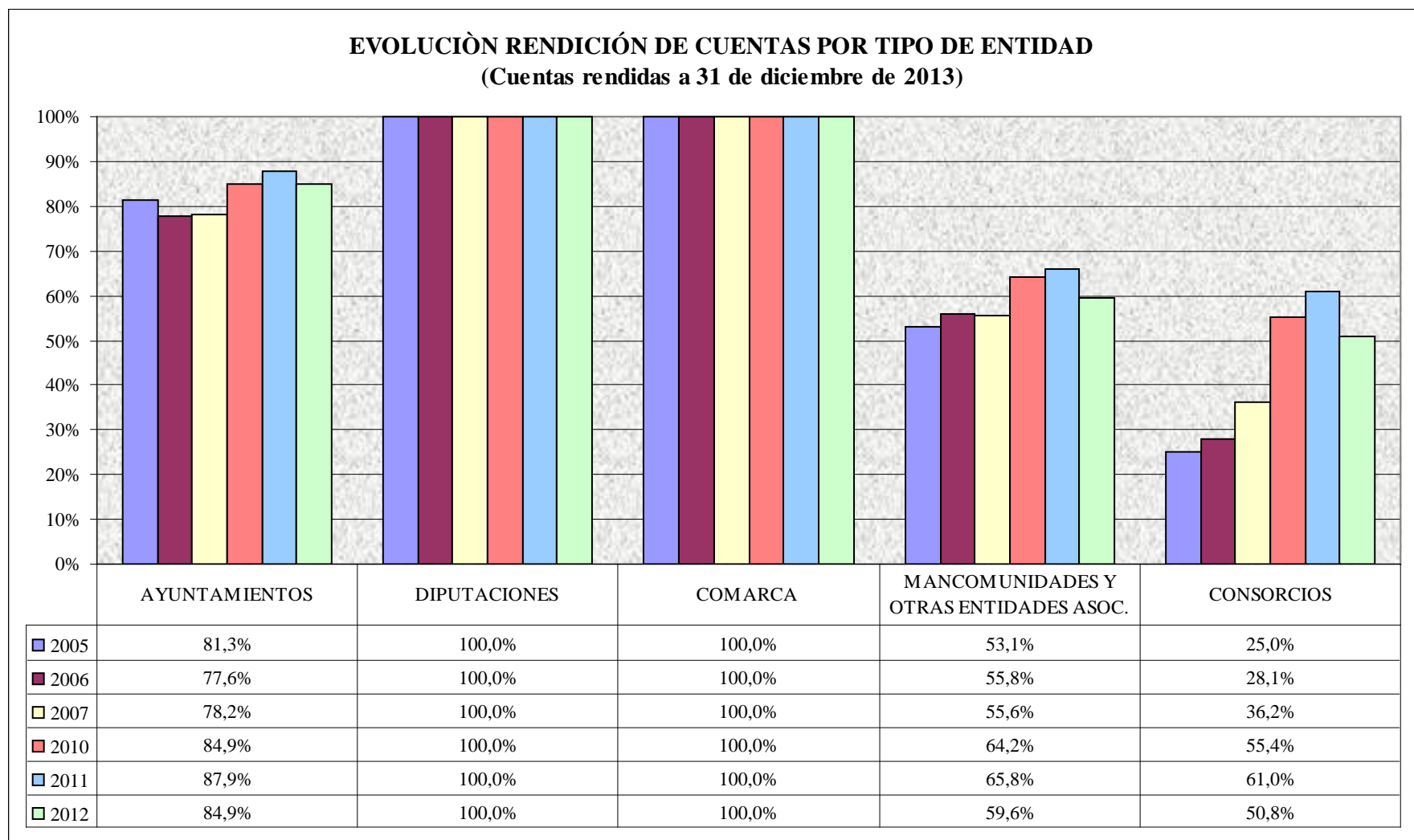
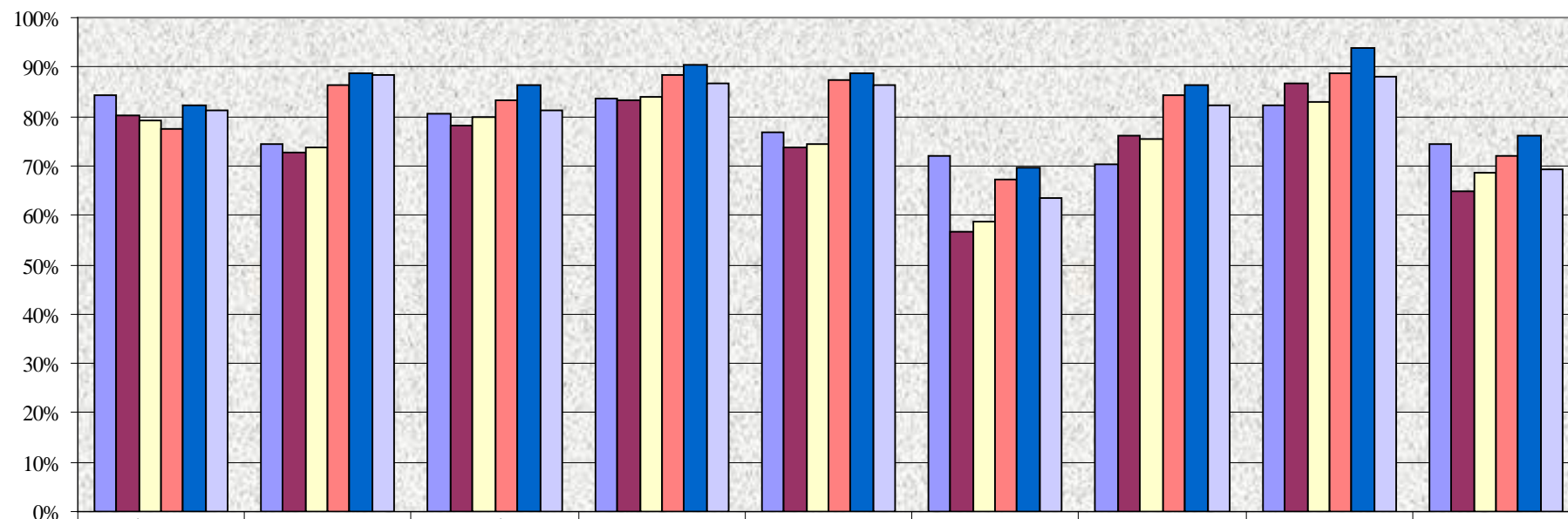

	ÁVILA	BURGOS	LEÓN	PALENCIA	SALAMANCA	SEGOVIA	SORIA	VALLADOLID	ZAMORA
■ 2005	84,2%	74,4%	80,4%	83,5%	76,9%	71,9%	70,4%	82,4%	74,5%
■ 2006	80,2%	72,7%	78,1%	83,1%	73,9%	56,6%	76,1%	86,8%	64,7%
■ 2007	79,1%	73,7%	80,0%	84,1%	74,6%	58,8%	75,5%	82,9%	68,5%
■ 2010	77,3%	86,4%	83,2%	88,5%	87,5%	67,2%	84,3%	88,7%	72,1%
■ 2011	82,3%	88,8%	86,4%	90,3%	88,7%	69,6%	86,3%	93,8%	76,2%
■ 2012	81,3%	88,5%	81,4%	86,8%	86,3%	63,3%	82,4%	88,0%	69,4%

GRÁFICO N°8

En el caso de las **Entidades Locales Menores**, se observa una progresiva mejora de los índices de rendición a partir del ejercicio 2007, destacando especialmente el fuerte incremento registrado en el último ejercicio, que, como se ha señalado anteriormente, supone un cambio de rumbo respecto a la dinámica de ejercicios anteriores, cambio que, muy probablemente, está relacionado con la Ley 27/2013, de racionalización y sostenibilidad de la Administración Local, que establece como causa de disolución de las ELM, la falta de rendición de cuentas.

Tomando como referencia los datos a 31 de diciembre del ejercicio siguiente (2 meses después de la finalización del plazo legal), el porcentaje de rendición del ejercicio 2012 se incrementó en 35,9 puntos con respecto al ejercicio anterior, situándose en el 49,3%, muy por encima de los índices registrados a lo largo del periodo 2003-2011 para esta referencia temporal, que oscilaron entre el 0,6% del 2006 y el 13,4% del 2011. Si la comparación se realiza tomando como fecha de referencia el 31 de diciembre de 2013, se aprecia como los índices de rendición de cuentas crecen de forma significativa a partir de la cuenta del ejercicio 2009, crecimiento que se ha materializado en buena medida a lo largo del año 2013, no sólo en lo relativo a la cuenta correspondiente al ejercicio 2012 (el 49,3%), sino también respecto a las cuentas de ejercicios anteriores, con un incremento en torno a 10 puntos porcentuales en la rendición de los ejercicios 2009 a 2011. En el siguiente cuadro se recogen los resultados de rendición de las ELM:

Ejercicio	RENDICIÓN 2 MESES DESPUES DEL PLAZO LEGAL (A 31/12 del ejercicio siguiente)		RENDICIÓN A 31/12/2013	
	Fecha de referencia	Grado de rendición	Fecha de referencia	Grado de rendición
2003	31/12/2004	4,0%	31/12/2013	6,0%
2004	31/12/2005	3,6%	31/12/2013	6,3%
2005	31/12/2006	4,2%	31/12/2013	6,2%
2006	31/12/2007	0,6%	31/12/2013	4,8%
2007	31/12/2008	1,0%	31/12/2013	5,3%
2008	31/12/2009	1,3%	31/12/2013	7,4%
2009	31/12/2010	2,4%	31/12/2013	15,5%
2010	31/12/2011	7,8%	31/12/2013	27,1%
2011	31/12/2012	13,4%	31/12/2013	32,5%
2012	31/12/2013	49,3%	31/12/2013	49,3%

CUADRO Nº 23

Respecto a la evolución por provincias, tomando como referencia los datos a 31 de diciembre del ejercicio siguiente, el incremento experimentado en la rendición de cuentas del ejercicio 2012 en las tres provincias que concentran la gran mayoría de las ELM de la región, es el siguiente: en Burgos de 42 puntos porcentuales, en León de 37 y en Palencia de 20.

IV. 1. 4. ENTIDADES CON CUENTAS PENDIENTES DE RENDICIÓN DE VARIOS EJERCICIOS

En este apartado, se destacan algunos datos relativos a la rendición de cuentas en el periodo 2003-2012, que ponen de manifiesto el sistemático incumplimiento de la obligación de rendir cuentas por parte de algunas entidades, observado desde el inicio de las actuaciones del Consejo de Cuentas, lo cual es claro exponente de determinados problemas organizativos de algunas Entidades Locales de Castilla y León.

En el siguiente cuadro, se recogen los datos sobre la falta de rendición de cuentas en varios ejercicios, a fecha 31 de diciembre de 2013, con exclusión de las ELM, presentándose en función del tipo de entidad y número de cuentas pendientes de rendición:

TIPO DE ENTIDAD	Nº Total Entidades 2012	Nº ENTIDADES CON CTAS. PTES. DE RENDIR DE VARIOS EJERCICIOS PERIODO 2003-2012								
		2 ejerc.	3 ejerc.	4 ejerc.	5 ejerc.	6 ejerc.	7-9 ejerc.	10 ejerc.	Total	Porc. s/ total Ent.
AYUNTAMIENTOS	2.248	127	106	100	69	101	165	56	724	32,2%
DIPUTACIONES	9	0	0	0	0	0	0	0	0	0,0%
CONSEJO COMARCAL	1	0	0	0	0	0	0	0	0	0,0%
MANCOMUNIDADES Y OTRAS ENT. ASOC	277	27	20	13	19	15	44	54	192	69,3%
CONSORCIOS	59	1	5	5	3	2	19	21	56	94,9%
TOTAL SIN ELM	2.594	155	131	118	91	118	228	131	972	37,5%

CUADRO Nº 24

Como puede verse en estos datos, un 37,5% de las Entidades existentes tienen pendiente de rendición la Cuenta de más de un ejercicio. Por tipo de entidad, el índice de incumplimiento en varios ejercicios se sitúa en el 32,2% para los Ayuntamientos, mientras que las Mancomunidades y Consorcios presentan niveles mucho más altos, del 69,3% y 94,9%, respectivamente.

En cuanto al número de ejercicios sin rendir, en general es elevado, dado que algo más del 70% de estas Entidades presenta incumplimientos de 4 o más ejercicios (686 Entidades), por lo que las situaciones que pudieran deberse a factores más o menos coyunturales (2 o 3 ejercicios) representan menos del 30% de las entidades con incumplimientos reiterados (286). Trasladando estos datos al censo total (con exclusión de las ELM), resulta que el 26,4% de las entidades existentes en la Comunidad, no ha rendido la Cuenta de 4 o más ejercicios.

Con referencia exclusiva a los Ayuntamientos, hay 56 que no han rendido nunca la Cuenta General ante el Consejo de Cuentas, es decir, a lo largo de 10 ejercicios sucesivos, han incurrido en dicho incumplimiento, lo que representa el 2,5% del total de los de la Comunidad Autónoma. Atendiendo a su población, 2 de estos Ayuntamientos superan los 1.000 habitantes (Mozoncillo de Segovia y Valdestillas de Valladolid), y otros 3 Ayuntamientos se encuentran en una franja entre 500 y 1.000 habitantes (Villaquejada de León, El Pérdigón y Quiruelas de Vidriales de Zamora); el resto son, 29 Ayuntamientos (el 51,8%) entre 100 y 500 habitantes y 22 (el 39,3%) que no superan los 100 habitantes.

En relación con los datos reflejados en el Informe del ejercicio 2011, se ha reducido en 70 el número de Ayuntamientos que no han rendido sus cuentas en ninguno de los ejercicios del periodo analizado.

Respecto a la situación por provincias, en el siguiente cuadro se presentan los datos de Ayuntamientos con incumplimientos más elevados (4 o más ejercicios):

AYUNTAMIENTOS QUE NO HAN RENDIDO LA CUENTA GENERAL DE 4 O MÁS EJERCICIOS					
PERIODO 2003-2012 (Datos a 31/12/2013)					
Provincia	Total Aytos. Castilla y León	Nº Aytos. con 4 o más ejercicios sin rendir	Porc. s/ municipios Provincia	Población afectada 2012 (habitantes)	Porc. s/ población Provincia
AVILA	248	47	19,0%	25.873	15,1%
BURGOS	371	75	20,2%	10.375	2,8%
LEÓN	211	28	13,3%	154.216	31,2%
PALENCIA	191	22	11,5%	6.953	4,1%
SALAMANCA	362	92	25,4%	22.970	6,6%
SEGOVIA	209	74	35,4%	21.230	13,0%
SORIA	183	40	21,9%	5.647	6,0%
VALLADOLID	225	27	12,0%	8.650	1,6%
ZAMORA	248	86	34,7%	34.951	18,2%
TOTALES	2.248	491	21,8%	290.865	11,4%

CUADRO Nº 25

Según estos datos, el 21,8% de los Ayuntamientos de la región presenta incumplimientos de 4 o más ejercicios, cuya población representa el 11,4% del total.

Por provincias, son las de Segovia y Zamora, las que tienen peores resultados, con valores en torno al 35% de sus Ayuntamientos que se encuentran en esa situación. Les siguen las provincias de Salamanca, Soria y Burgos, con valores superiores al 20%.

Dentro de este análisis sobre los incumplimientos de rendición de cuentas, por su relevancia, merecen ser analizados de forma específica los datos correspondientes a Diputaciones, Consejo Comarcal y Ayuntamientos con población igual o superior a 5.000 habitantes. A estos efectos, en el cuadro insertado a continuación se recogen aquellas entidades que a fecha 31 de diciembre de 2013, presentan incumplimientos en su obligación de rendir cuentas (se señalan con una X los ejercicios no rendidos), tomando como referencia en este caso, un intervalo temporal más cercano, el que va desde la implantación de la rendición telemática hasta el último fiscalizado, es decir, el periodo 2006-2012.

Provincia	Tipo Entidad	Nombre Entidad	CUENTAS NO RENDIDAS						
			2006	2007	2008	2009	2010	2011	2012
Ávila	Ayuntamiento	Arenas de San Pedro	X	X					
Ávila	Ayuntamiento	Candeleda	X	X	X	X			
Burgos	Ayuntamiento	Aranda de Duero			X	X			X
León	Ayuntamiento	Bembibre						X	X
León	Ayuntamiento	León	X	X	X	X			
León	Ayuntamiento	Ponferrada							X
León	Ayuntamiento	Villablino			X	X	X		
León	Ayuntamiento	Villaquilambre							X
Salamanca	Ayuntamiento	Guijuelo							X
Salamanca	Ayuntamiento	Peñaranda de Bracamonte	X						
Segovia	Ayuntamiento	Real Sitio de San Ildefonso	X	X	X	X	X	X	X
Zamora	Ayuntamiento	Benavente					X	X	X
Zamora	Ayuntamiento	Toro				X	X	X	X

X – Cuenta no rendida

CUADRO Nº 26

- Ayuntamientos que no han rendido la Cuenta General en 6 ejercicios
- Ayuntamientos que no han rendido la Cuenta General en 4-5 ejercicios

Como puede apreciarse en estos datos, en todos los casos se trata de Ayuntamientos; concretamente, del total de 58 Ayuntamientos con población superior a 5.000 habitantes que existen en la Comunidad, a 31 de diciembre de 2013, hay 13 que tienen pendiente la rendición

de cuentas de algún ejercicio del periodo analizado (2006-2012); entre ellos hay 1 Ayuntamiento que no ha rendido la Cuenta correspondiente a ninguno de los ejercicios del periodo (6), y otros 3 que no lo ha hecho en 4 ejercicios consecutivos.

La existencia de situaciones de incumplimiento tan reiterado de una obligación legal, como es la rendición de cuentas, sólo pueden explicarse por la ausencia de consecuencias reales ante dichos incumplimientos, lo que acaba amparando la actuación de aquellos gestores públicos que eluden sistemáticamente rendir cuentas de su gestión.

No obstante, hay que señalar que las últimas normas legislativas aprobadas, incluyen medidas que penalizan estos incumplimientos. En concreto, la Ley 27/2013, de 27 de diciembre, de racionalización y sostenibilidad de la Administración Local, en su disposición final tercera, modifica la Ley 2/2011, de 4 de marzo, de Economía Sostenible, en cuyo artículo 36 se contempla la posibilidad de retener el importe de las entregas a cuenta y, en su caso, anticipos y liquidaciones definitivas de la participación en los tributos del Estado, en el supuesto de que las Entidades Locales incumplan la obligación de remitir al Tribunal de Cuentas la Cuenta General debidamente aprobada.

Asimismo, la Ley 19/2013, de 9 de diciembre, de transparencia, acceso a la información pública y buen gobierno, tipifica, en su artículo 28, entre otras, como infracción muy grave en materia de gestión económico-presupuestaria, la siguiente conducta, cuando sea culpable: “p) El incumplimiento de la obligación de rendir cuentas regulada en el artículo 137 de la Ley 47/2003, de 26 de noviembre, General Presupuestaria u otra normativa presupuestaria que sea aplicable”.

IV. 1. 5. ACTUACIONES PARA PROMOVER LA RENDICIÓN DE CUENTAS

Prosiguiendo con la andadura iniciada en ejercicios anteriores, con motivo del desarrollo de los trabajos de fiscalización que sirvieron de base a la emisión de los correspondientes Informes anuales sobre las cuentas del Sector Público Local de Castilla y León, con referencia a la fiscalización del ejercicio 2012, han seguido practicándose actuaciones orientadas a incrementar los niveles de rendición de cuentas por parte de los Entes del Sector Público Local.

Dichas actuaciones, han culminado en los tres últimos ejercicios (2010, 2011 y 2012), con comparencias en la sede del Consejo de Cuentas de Castilla y León, de los representantes de aquellas Entidades Locales que han venido incurriendo, de forma más

acusada, en incumplimientos de rendición de sus cuentas, afectando sucesivamente, a Entidades de mayor a menor dimensión poblacional.

Estas reuniones con los representantes locales, por tanto, constituyen la fase última en cada ejercicio, de un conjunto más amplio de actuaciones que se desarrollan para promover la rendición de cuentas. Dentro de dicho marco de actuaciones y con referencia a los trabajos que sirven de base al presente Informe Anual de 2012, las medidas desarrolladas han sido las siguientes:

- Comunicación de la apertura de la rendición 2012 en la Plataforma de Rendición de Cuentas mediante correo electrónico a 2.336 Entidades Locales.
- Remisión de escrito recordatorio previo a la finalización del plazo de rendición de cuentas a 3.984 Entidades Locales.
- Seguimiento específico dirigido a un grupo de Entidades incursas en incumplimiento de la obligación de rendición de cuentas.

Respecto al último apartado de medidas, que se dirigió a Entidades mayores de 5.000 habitantes en 2010, y se amplió a Entidades con población superior a 2.000 habitantes en 2011, se ha extendido en este ejercicio, a Entidades mayores de 1000 habitantes. Las acciones desplegadas referidas al ejercicio fiscalizado (2012), han sido las siguientes:

- Se efectuó requerimiento de rendición de cuentas dirigido a 49 Entidades que, a fecha 30 de noviembre de 2013, no habían rendido la Cuenta General del ejercicio 2012. Las Entidades requeridas fueron, 10 Ayuntamientos mayores de 5.000 habitantes y 39 Ayuntamientos con población comprendida entre 1.000 y 5.000 habitantes.
- De las Entidades que no cumplieron con el requerimiento anterior, se seleccionaron aquellas que tenían pendiente de rendir, además de la Cuenta General del ejercicio 2012, alguna cuenta más del periodo 2008-2012. Estas Entidades fueron citadas en la sede del Consejo de Cuentas con objeto de analizar su situación respecto a la rendición de cuentas, exceptuando de dicha citación a las que ya habían sido convocadas en ejercicios anteriores. Las Entidades convocadas en base a los criterios anteriores, han sido 10 Ayuntamientos.
- Los Ayuntamientos restantes, que tenían pendiente de rendir sólo la Cuenta del ejercicio 2012, fueron objeto de un seguimiento por otros medios.

A continuación, se exponen los aspectos más destacables de las actuaciones señaladas. El análisis de los resultados se referencia a fecha **31 de marzo de 2014**.

A.1. Rendición de cuentas

Como respuesta a las actuaciones practicadas, 33 Entidades del total de las requeridas (49), rindieron la Cuenta General del ejercicio 2012. (7 Ayuntamientos mayores de 5.000 habitantes y 26 menores de 5.000 habitantes). Asimismo, se rindieron 18 cuentas de los ejercicios 2006 a 2011 correspondientes a 8 Entidades. Dos Cuentas corresponden a 1 Ayuntamiento con población superior a 5.000 habitantes, y las 16 restantes, fueron rendidas por 7 Ayuntamientos de Municipios con población entre 1.000 y 5.000 habitantes.

Por tanto, con referencia al ejercicio 2012, en el periodo comprendido entre el 30/11/2013 (fecha del requerimiento) y el 31/03/2014, el nivel de rendición en los Ayuntamientos mayores de 5.000 habitantes, pasó del 82,8% al 94,8%, y en los Ayuntamientos entre 1.000 y 5.000 habitantes, del 81,0% al 93,8%.

	Nº Entidades	Rendición CG 2012 a 30/11/2013		Rendición CG 2012 a 31/03/2014	
		Nº Cuentas	Porcentaje	Nº Cuentas	Porcentaje
Ayts. mayores de 5000 hab.	58	48	82,8%	55	94,8%
Ayts. entre 1000 y 5000 hab.	210	170	81,0%	197	93,8%

CUADRO Nº 27

Los 3 Ayuntamientos mayores de 5.000 habitantes que no rindieron la Cuenta general del ejercicio 2012 en el plazo señalado, habían sido ya objeto de seguimiento con motivo de los trabajos del Informe Anual 2010 (Ayuntamientos de San Ildefonso, Benavente y Toro).

De los Ayuntamientos con población entre 1.000 y 5.000 habitantes que a fecha 28/02/2014 no habían respondido al requerimiento efectuado, en aplicación de los criterios anteriormente señalados, 10 fueron convocados para la siguiente fase. El Ayuntamiento de Valderas, no fue citado, al haber sido objeto de una fiscalización específica recientemente.

En el cuadro incluido a continuación se refleja la situación que presentan los 10 Ayuntamientos comparecientes, respecto a la rendición de cuentas a fecha 31/03/2014, una vez finalizadas las reuniones en la sede de esta Institución.

Como puede apreciarse en dicho cuadro, después de celebradas las reuniones, excepto dos Ayuntamientos (Duruelo de la Sierra y San Cristobal de Entreviñas), todos los demás, tienen pendiente de rendición 4 o más ejercicios del periodo 2006-2012, y respecto a las

cuentas rendidas, en todos los casos la rendición se ha realizado con posterioridad al plazo legal, y en la mayoría con importantes retrasos sobre dicho plazo. Cabe señalar en este sentido, que uno de los aspectos abordados precisamente en las reuniones, fue la presentación de un calendario de presentación de las cuentas no rendidas.

Provincia	Ayuntamiento	Hab.	Fecha de rendición						
			CG 2006	CG 2007	CG 2008	CG 2009	CG 2010	CG 2011	CG 2012
León	Soto de la Vega	1.724	23/05/2008						
León	Villarejo de Órbigo	3.244	30/10/2009	01/12/2009				14/01/2013	
Palencia	Alar del Rey	1.031						29/01/2014	
Palencia	Barruelo de Santullán	1.403	28/07/2009	22/10/2009					
Palencia	Velilla del Río Carrión	1.493							
Segovia	Mozoncillo	1.064							11/03/2014
Segovia	Turégano	1.098							
Soria	Duruelo de la Sierra	1.297	03/03/2010	24/06/2010	23/07/2010	02/02/2011	17/07/2012		
Valladolid	Quintanilla de Onésimo	1.137						02/01/2013	
Zamora	San Cristóbal de Entreviñas	1.545	18/07/2008	26/06/2009	20/07/2010	18/04/2012	02/05/2012	03/03/2014	

 Cuentas rendidas con posterioridad al requerimiento

CUADRO N° 28

A.2. Seguimiento específico de los Ayuntamientos que no han rendido cuentas

Como anteriormente se indicaba, fueron citados los Alcaldes y Secretarios-Interventores de 10 Ayuntamientos que presentaban incumplimientos de rendición, para su comparecencia en la sede del Consejo de Cuentas, al objeto de que dieran cuenta del estado de situación de las cuentas no rendidas y los motivos de dicho incumplimiento.

Con carácter previo a estas reuniones, se solicitó a cada Ayuntamiento la cumplimentación de un cuestionario sobre los temas a tratar en la misma: aspectos relacionadas con el ciclo presupuestario y contable, la organización y estructura de la Entidad, la aplicación informática de contabilidad y otras, orientadas a determinar la situación de dichas Entidades en relación con la rendición de cuentas y las circunstancias que afectaban a la misma.

Todos los Ayuntamientos respondieron a la citación efectuada, cumplimentando el cuestionario y personándose en el Consejo de Cuentas. Las reuniones con los responsables municipales se celebraron durante el mes de marzo de 2014, y permitieron realizar un análisis más profundo de la situación de dichos Ayuntamientos en relación con los temas apuntados y con las causas que han venido provocando en los últimos años incumplimientos de sus obligaciones legales de rendición de cuentas, así como establecer un calendario para la tramitación y rendición de las cuentas pendientes.

Como resultado de estas actuaciones se pueden destacar los siguientes aspectos:

A.2.1. Desarrollo del ciclo presupuestario y contable en el periodo 2006-2012

Los datos correspondientes al desarrollo del ciclo presupuestario y contable en los 10 Ayuntamientos objeto de análisis, durante el periodo 2006-2012, se recogen en el siguiente cuadro:

	PERIODO 2006-2012	En plazo	Fuera de plazo	Pendiente (*)	Prorrogado
a)	APROBACIÓN PRESUPUESTO GENERAL	0,0%	72,9%	11,4%	15,7%
b)	APROBACIÓN LIQUIDACIÓN DEL PRESUPUESTO	15,7%	72,9%	11,4%	
c)	FORMACIÓN CUENTA GENERAL	14,3%	74,3%	11,4%	
d)	APROBACIÓN CUENTA GENERAL	1,4%	55,7%	42,9%	
e)	RENDICIÓN CUENTA GENERAL	0,0%	28,6%	71,4%	

(*) En la fecha de redacción del presente Informe, 2 Ayuntamientos no habían facilitado las fechas de adopción de los correspondientes acuerdos o resoluciones administrativas, incluyéndose dichos casos en la columna "Pendiente".

CUADRO Nº 29

Según se desprende de los datos contenidos en el cuadro anterior, con las limitaciones señaladas en el mismo, todos los Ayuntamientos examinados incurren en un retraso generalizado en el cumplimiento de los plazos del ciclo presupuestario, de tal forma que, con referencia al Presupuesto, se aprueba con posterioridad a la fecha límite fijada en la normativa (31 de diciembre del ejercicio anterior) en la gran mayoría de los casos (72,9%). Dicha aprobación extemporánea, también afecta en igual medida a la aprobación de la Liquidación del Presupuesto (72,9%).

Por lo que respecta a la Cuenta General, su aprobación, en pocos casos se realiza dentro del plazo legal (artículo 212.4 TRLHL), bien sea porque se encuentra pendiente de aprobar (42,9%), o porque la misma haya sido aprobada sobrepasando el límite del plazo legal (55,7%). Analizando las fechas de formación y aprobación de la Cuenta General de los ejercicios 2006 a 2012, se comprueba que, en general, la falta de aprobación o su aprobación

excediendo del plazo legal, traen causa de la previa falta de formación de la Cuenta o de su formación fuera de plazo (artículo 212.2).

El cuadro incluido a continuación, recoge la información aportada por estos 10 Ayuntamientos sobre la situación en que se encuentran las cuentas pendientes de rendición correspondientes al periodo 2006-2012:

Situación Cuenta	CG 2006	CG 2007	CG 2008	CG 2009	CG 2010	CG 2011	CG 2012	Total
CG no formada	1	1	2	1	1	1	1	8
CG formada y no aprobada	2	2	3	4	3	3	5	22
CG aprobada	2	3	3	3	4	2	3	20
Total CG no rendidas	5	6	8	8	8	6	9	50

CUADRO Nº 30

Según estos datos, de las 50 cuentas pendientes de rendir:

- 8 cuentas, mayoritariamente correspondientes a ejercicios anteriores al de 2012, no se encontraban formadas, circunstancia que a todas luces, imposibilitará su aprobación y rendición.
- 22 cuentas estaban formadas y pendientes de aprobación por el Pleno, 17 de ellas, correspondientes a ejercicios anteriores a 2012.
- 20 cuentas habían sido ya aprobadas, en muchos casos, durante el ejercicio 2013 y anteriores, pese a lo cual no habían sido rendidas.

Como se ha señalado anteriormente, en las reuniones mantenidas con los responsables municipales, se solicitó la formulación por parte de éstos de un calendario previsto de tramitación y/o rendición de las Cuentas Generales pendientes desde 2006, asumiendo la mayor parte de ellos el compromiso de proceder a realizar los trámites necesarios (aprobación-rendición) en fechas concretas a lo largo del ejercicio 2014.

A.2.2. Causas de la falta de rendición de cuentas

Los resultados obtenidos confirman en muchos aspectos, la casuística recogida en los Informes correspondientes a los dos ejercicios precedentes, 2010 y 2011, volviéndose a poner de manifiesto como motivo de la falta de rendición, principalmente la insuficiencia de medios materiales y/o personales.

Sin embargo, a diferencia de los dos ejercicios anteriormente analizados, en los cuales se evidenciaba una excesiva rotación en los puestos de trabajo reservados a FHE, responsables de la formación de la Cuenta general, en el ejercicio fiscalizado, dichos puestos se encontraban mayoritariamente ocupados por FHE con nombramiento definitivo, en muchos casos, además, con un tiempo de permanencia en el puesto de varios años.

Las circunstancias puestas de manifiesto por los responsables municipales como motivos que han incidido en la falta de rendición de sus cuentas, son variadas, si bien, las mas singulares, podrían concretarse en las siguientes:

1. Una sobrecarga de trabajo del Secretario-Interventor, que le ha dificultado la formación de la Cuenta general, es aducida por algunos de los Ayuntamientos comparecientes, señalando como causa de la misma, diversos factores, tales como, la presentación de una moción de censura; la sucesión de litigios judiciales contra el Ayuntamiento, la tramitación de procedimientos de contratación relacionados con el Plan “E”, o el cumplimiento de las obligaciones de remisión de información al MINHAP derivadas de la normativa de estabilidad presupuestaria.
2. La baja por enfermedad del Secretario-Interventor del Ayuntamiento, mencionada en otros 3 casos, han sido igualmente otro de los factores que han dificultado la aprobación y rendición cuentas.
3. Uno de los Ayuntamientos declara que la contabilidad de varios ejercicios, cuya Cuenta general se encuentra pendiente de rendir, está instalada en un soporte informático, del que se desconoce su funcionamiento por parte del actual titular de la Secretaría-Intervención, circunstancia que le dificulta la formación de la Cuenta General.
4. La falta de aprobación de las Cuentas de ejercicios anteriores por parte de los Plenos Corporativos, se encuentra en otros supuestos, en el origen de su falta de rendición. Concretamente, 2 Ayuntamientos manifiestan no haber podido rendirlas, por la negativa de los Concejales a aprobar unas Cuentas correspondientes a ejercicios anteriores a sus periodos de mandato. En otro Ayuntamiento, varias Cuentas de ejercicios anteriores, se encuentran sin aprobar, al no haber sido sometidas ni a Dictamen de la Comisión Especial de Cuentas ni al Pleno corporativo por el anterior Alcalde, debido a reticencias políticas, al no disponer de mayoría para su aprobación.

5. En 2 casos, la realización de obras en la Casa Consistorial, ha afectado negativamente según los representantes municipales, al funcionamiento de los servicios administrativos, en particular a la formación de la Cuenta General.
6. Un Ayuntamiento señala que la falta de asistencia técnica adecuada por parte de los Servicios de Asistencia de las Diputación, ha supuesto una dificultad añadida a la falta de rendición de cuentas a través de la Plataforma. La baja por enfermedad del único funcionario dedicado a estas tareas en una de las Diputaciones, ha supuesto una merma en la prestación del apoyo técnico que la institución provincial presta a los Ayuntamientos. No obstante, en general, la buena disposición del personal de los Servicios de Asistencia de las Diputaciones, constituye la opinión general de la mayoría de las Entidades locales comparecientes.

En general, se ha podido constatar que pese a la existencia de personal auxiliar administrativo en varios Ayuntamientos, no suelen asignarse a dicho personal funciones de apoyo en materia contable, siendo asumidas estas funciones, de manera exclusiva, por el propio Secretario-Interventor, lo cual supone una acumulación de tareas por parte del FHE, que, según se ha puesto de manifiesto, repercute negativamente en la llevanza de la contabilidad y posterior formación y rendición de cuentas. En 3 casos se ha llegado incluso a externalizar el servicio de mecanización de la contabilidad, lo cual no deja de resultar paradójico en Ayuntamientos pertenecientes a esta franja de población. Posiblemente, una debida formación en materia contable al personal administrativo de apoyo, podría contribuir a resolver de forma más adecuada este problema.

IV. 2. ANÁLISIS DE LAS CUENTAS RENDIDAS

De conformidad con lo establecido en el alcance del presente trabajo de fiscalización (Apartado II.2), el análisis realizado se ha centrado en las Cuentas Generales del ejercicio 2012 rendidas por las Entidades Locales y Consorcios dentro del plazo fijado, esto es, hasta el 31 de diciembre de 2013. Además, de acuerdo con lo previsto en el artículo 23.2 del Reglamento, el trabajo se ha extendido también a las Cuentas Generales de ejercicios anteriores (2006-2011), que han sido rendidas con posterioridad a la fecha de cierre del anterior Informe anual, es decir, entre el 1 de enero y 31 de diciembre de 2013.

Por tanto, el número de Cuentas Generales incluidas en el alcance temporal del trabajo (las rendidas hasta el 31 de diciembre de 2013), ha ascendido a 3.212 correspondientes al ejercicio 2012 y 2.062 de ejercicios anteriores, que comprenden las cuentas correspondientes a la propia Entidad Local y las de los Entes dependientes de las mismas (99 del 2012 y 20 de los anteriores), de lo que resulta un total de 3.311 cuentas del ejercicio 2011 y 2.082 de ejercicios anteriores.

En aplicación de los criterios establecidos en el Apartado II.3, la revisión efectuada sobre la Cuenta General del ejercicio 2012, se ha extendido a la totalidad de las presentadas en el plazo señalado por Diputaciones Provinciales, Consejo Comarcal, Ayuntamientos, Mancomunidades y otras Entidades Asociativas, Consorcios y Entidades Locales Menores, salvo en el caso de los Ayuntamientos con población inferior a 1.000 habitantes y Entidades Locales Menores del mismo estrato poblacional, en los que la revisión se ha efectuado sobre una muestra.

Respecto a las cuentas de ejercicios anteriores, dado que el proceso de revisión de las mismas, se efectúa a través de la Plataforma de Rendición de Cuentas, afecta a las correspondientes al periodo 2006-2011, que son las rendidas a través de dicha Plataforma. Atendiendo a los criterios señalados en el Apartado II.3.B), se han revisado las cuentas presentadas por las Entidades Locales y Consorcios entre el 1 de enero y 31 de diciembre de 2013, a excepción de las correspondientes a Ayuntamientos con población inferior a 1.000 habitantes y Entidades Locales Menores del mismo estrato poblacional.

En el caso de los Ayuntamientos y ELM con población inferior a 1.000 habitantes, al margen de las cuentas del ejercicio 2012 incluidas en la muestra, han sido objeto de revisión las cuentas, tanto del ejercicio 2012 como del periodo 2006-2011, que presentaban las siguientes circunstancias:

- Cuentas de Entidades Locales con entidades dependientes.
- Cuentas afectadas por determinadas incidencias de especial relevancia, ya mencionadas en el Apartado II.3 (falta de firma del cuentadante, falta de cumplimentación de fechas del ciclo contable o presupuestario, alguno de los principales estados contable carece de contenido y/o solicitud de apertura de cuenta para subsanación).

Teniendo en cuenta lo anterior, el número de Cuentas Generales analizadas ha sido de 1.170, de las cuales 771 corresponden al ejercicio 2012 y 399 al periodo 2006-2011, que incluyen además de las cuentas de la Entidad principal, las de sus Entes dependientes; en total 870 cuentas del ejercicio 2012 y 419 cuentas del periodo 2006-2011 han sido sometidas al proceso de revisión.

Todo ello puede verse en el cuadro nº 31, donde se recoge el desglose por cada grupo de entidades.

Tal como queda reflejado en esos datos, el porcentaje de cuentas analizadas, sobre el total de las incluidas en el alcance temporal del trabajo es, del 26,3% para el ejercicio 2012 y del 20,1% para los ejercicios anteriores, consecuencia del muestreo aplicado en el examen de las cuentas correspondientes al grupo de Ayuntamientos y Entidades Locales Menores con menos de 1.000 habitantes.

En términos de población y con referencia al ejercicio 2012, los Ayuntamientos que han rendido cuentas dentro del periodo de análisis (hasta el 31/12/2013) concentran el 88,6% de la población de la Comunidad Autónoma de Castilla y León, y los Ayuntamientos cuyas cuentas han sido objeto de revisión, el 75,2%.

ENTIDADES OBJETO DE ANÁLISIS	CUENTAS INCLUIDAS EN EL ALCANCE TEMPORAL		CUENTAS REVISADAS		PORCENTAJE DE REVISIÓN	
	2012 (Rendidas hasta 31/12/2013)	2003-2011 (Rendidas entre 01/01/2013 y 31/12/2013)	2012	2006-2011	2012	2006-2011
Diputaciones	9	0	9	0	100,0%	---
Consejo Comarcal	1	0	1	0	100,0%	---
Ayts. con población mayor o igual a 1.000 hab.	232	100	232	100	100,0%	100,0%
Ayts. con población menor de 1.000 hab.	1.676	769	203	48	12,1%	6,2%
Mancomunidades y otras Entidades asociativas.	165	126	165	126	100,0%	100,0%
Consortios	30	28	30	27	100,0%	96,4%
TOTAL SIN ELM	2.113	1.023	640	301	30,3%	29,4%
ELM con población mayor o igual a 1.000 hab.	12	4	12	4	100,0%	100,0%
ELM con población menor de 1.000 hab.	1.087	1.035	119	94	10,9%	9,1%
TOTAL ENTIDADES LOCALES Y CONSORCIOS	3.212	2.062	771	399	24,0%	19,4%
Organismos Autónomos	36	4	36	4	100,0%	100,0%
Sociedades Mercantiles	61	16	61	16	100,0%	100,0%
Entidades Públicas Empresariales	2	0	2	0	100,0%	---
TOTAL ENTES DEPENDIENTES	99	20	99	20	100,0%	100,0%
TOTAL GENERAL	3.311	2.082	870	419	26,3%	20,1%

CUADRO Nº 31

El análisis o revisión, tal y como se ha señalado en el apartado II.3, de Metodología, se ha realizado en base a la relación de validaciones prevista en la Plataforma de Rendición de Cuentas (ANEXO IV), de donde se deducen las incidencias sobre las cuentas rendidas. En concreto, como resultado de dicha revisión se han comunicado incidencias a 1.152 Entidades Locales, de las cuales 797 se refieren a la cuenta del ejercicio 2012 y 355 a cuentas de ejercicios anteriores.

En relación con las validaciones que se aplican sobre las cuentas, es preciso señalar que, de forma previa al acto de rendición telemática, en el proceso de carga de la Cuenta en el sistema, las Entidades, a través del validador que incorpora la propia Plataforma, tienen

conocimiento de las incidencias que presenta la Cuenta, y disponen de la posibilidad, en su caso, de subsanarlas o justificarlas. Por ello, en el proceso de revisión de las cuentas que se lleva a cabo en el Consejo, se realiza un análisis de las incidencias junto con las justificaciones aportadas por la Entidad Local, con el fin de determinar si la incidencia puede considerarse subsanada. En caso contrario, se comunican a la Entidad, iniciándose el proceso de subsanación, si procede.

Además de esta validación, que se realiza en todo caso, al cargar la cuenta en el sistema para su rendición, existe la opción de pasar el validador en cualquier momento previo a la remisión de la Cuenta, incluso al sometimiento de la misma a informe de la Comisión Especial de Cuentas, facilitando así la posibilidad de subsanación de las incidencias antes de la aprobación de la cuenta, a efectos de garantizar la exactitud y coherencia del documento que se somete al Pleno.

A efectos del **análisis de los resultados** obtenidos de la revisión de cuentas, que se realiza en los epígrafes siguientes, sólo se incluyen los derivados de las **cuentas del ejercicio 2012**, con objeto de que dicho análisis pueda realizarse en términos homogéneos.

IV. 2. 1. APROBACIÓN DE LA CUENTA GENERAL

Se analizan en este apartado los aspectos de carácter estrictamente formal que se refieren al cumplimiento de los requisitos de elaboración, publicidad y aprobación de la Cuenta General previstos en el artículo 212.4 del TRLHL.

Del total de Cuentas Generales del ejercicio 2012 que han sido objeto de tratamiento (771), el porcentaje de actuaciones extemporáneas, esto es, realizadas fuera de los plazos legales, para cada tipo de actuación, es el siguiente: el 11,5% en la elaboración de la Cuenta, el 2,1% en la emisión del Informe de la Comisión Especial de Cuentas, el 3,4% en la exposición pública, y el 16,5% en la presentación al Pleno (Cuadro nº 35).

Finalmente, como dato más relevante, en el 82% de los casos la aprobación de la Cuenta General se ha realizado dentro del plazo establecido, frente al 16,7% en que se ha hecho fuera del mismo. A las cuales hay que añadir, 8 cuentas presentadas a través de la Plataforma que no han sido aprobadas por el Pleno de la Entidad y 2 cuentas en las que no se ha facilitado información sobre la fecha de aprobación.

IV. 2. 2. INCIDENCIAS DETECTADAS

En el proceso de revisión de las cuentas rendidas, se ha obtenido, para cada una de ellas, una relación de incidencias, que ha sido comunicada a la Entidad Local para su consideración y, en su caso, posible subsanación. A efectos de su tratamiento, las incidencias se clasifican de la siguiente forma:

- 1) Formales: referidas a la tramitación y rendición de la Cuenta General y a la aprobación del Presupuesto y la Liquidación.
- 2) Sustanciales: referidas a la estructura y contenido de la Cuenta y a la coherencia de la información incluida en los distintos estados que la componen.

Este proceso de revisión y comunicación tiene por objeto mejorar la elaboración y presentación de la Cuenta General, tanto del ejercicio objeto del Informe como, principalmente, de los posteriores. Por ello, en relación con las incidencias que se comunican a las Entidades Locales, denominadas sustanciales, debe precisarse lo siguiente:

- A efectos de asegurar que la Cuenta aprobada y rendida transcribe las actuaciones contables desarrolladas a lo largo del ejercicio, deben distinguirse claramente las incidencias que pueden ser subsanadas en el marco de la Cuenta aprobada por el Pleno, de aquellas otras que no pueden subsanarse sin dar lugar, previamente, a un expediente de regularización de la contabilidad (que podría tener efecto en ulteriores ejercicios) y, posteriormente, a una modificación de la Cuenta, y por tanto, a un nuevo Acuerdo de Pleno.
- El primer caso, el que permitiría la subsanación dentro de la Cuenta aprobada, vendría dado, principalmente, por aportación de estados inicialmente no remitidos o por incidencias que se han deducido como consecuencia de defectos de transcripción de los ficheros XML utilizados, o bien de defectos de tales ficheros en si mismos o en su generación.
- En el segundo caso, el de incidencias que requerirían regularización contable y modificación de la Cuenta aprobada por el Pleno, la Entidad podría optar por tomar tales medidas, o bien limitarse a la justificación por escrito de las incidencias y a su consideración para que no volviesen a producirse en futuros ejercicios.

A este respecto, hay que señalar que el objetivo de la comunicación de las incidencias por parte del Consejo de Cuentas de Castilla y León, no es que se produzca su subsanación en

todo caso, sino que se produzca con las garantías legales oportunas; y en caso de que ésta no sea posible, poner en conocimiento de los responsables de la contabilidad y de los órganos de representación las incidencias detectadas, a fin de que sean corregidas en los ejercicios siguientes.

En consecuencia, es responsabilidad de las Entidades Locales velar porque la Cuenta rendida sea legítima, esto es, legalmente aprobada, así como que aglutine la información contenida en la contabilidad y refleje con fidelidad los resultados de la gestión económica, lo que requiere una llevanza adecuada de la contabilidad, sin defectos ni irregularidades.

Los **resultados** del examen realizado sobre las **Cuentas del ejercicio 2012**, se resumen en los datos recogidos en los cuadros nº 32 y 33, presentándose por tipo de entidad y por provincias.

De estos datos se desprende que, de las 870 cuentas objeto de análisis, inicialmente tan sólo 77 se presentaban completas y sin incidencias, y 793 contenían incidencias de diversa índole, formales, sustanciales o mixtas (formales y sustanciales).

Ha de tenerse en cuenta que, para obtener la calificación de cuenta completa y sin incidencias es necesario cumplimentar la totalidad de los estados y documentos que la Cuenta General comprende, superando la amplia gama de validaciones y comprobaciones que sobre ellos se realizan, tanto respecto al contenido de los mismos como al proceso de tramitación de la Cuenta y del Presupuesto (Cuadro nº 1), lo que explica, en parte, el elevado número de cuentas con incidencias.

Como resultado de la revisión inicial realizada por el Consejo, sobre las Cuentas del ejercicio 2012, se han remitido escritos de comunicación de incidencias a 797 Entidades Locales, otorgando la posibilidad de subsanación en 512 casos (el resto -285- no eran subsanables en el marco de la Cuenta aprobada), y han contestado 445 entidades. Cabe reseñar además, que de los citados 512 oficios con plazo de subsanación, ante la inacción de algunas Entidades, se reiteró el oficio a 165 entidades.

Una vez analizadas las contestaciones recibidas (445), 14 entidades subsanaron íntegramente las incidencias detectadas en sus cuentas, por tanto el total de cuentas completas pasa a ser de 91 (el 10,5% de las analizadas), quedando como incompletas o con incidencias 779 cuentas, el 89,5% del total. De estas últimas, 196 tienen incidencias exclusivamente de tipo formal y 583 de tipo sustancial (de estructura y contenido) o mixtas (formales y sustanciales).

Otro aspecto del análisis, que se deduce de los mismos cuadros, es el número de incidencias total y por cuenta, antes y después del proceso de subsanación.

Atendiendo a ello, tras la valoración inicial de las cuentas presentadas y las justificaciones ya incluidas en las mismas, se han detectado un total de 10.074 incidencias, de las cuales 3.166 han sido subsanadas en el proceso establecido al efecto (comunicación de las mismas y respuesta por parte de las entidades), quedando como resultantes 6.908, lo que, finalmente, arroja una media de 8,9 incidencias por cuenta. Respecto a su distribución por tipo de incidencia, 1.325 son de carácter formal (el 19,2%) y 5.583 de carácter sustancial (el 80,8%).

De los datos incluidos en el cuadro nº 32, que recogen los **resultados por tipo de entidad**, se observa que al final del proceso tan sólo, 11 Ayuntamientos, 4 Mancomunidades, 3 Consorcios, 2 Entidades Locales Menores y 15 Organismos autónomos presentan sus cuentas sin incidencias.

Dejando a un lado las Sociedades Mercantiles y Entidades Públicas Empresariales (cuya cuenta es menos compleja y está sometida a un número de validaciones más reducido que el resto de las entidades, como se ha explicado en el apartado II.3), son los Organismos Autónomos los que aportan el mayor porcentaje de cuentas sin incidencias, el 41,7%.

El número medio de incidencias por cuenta para el total de los Entes analizados, es de 8,9, presentando los Organismos autónomos el valor más alto con 19,3, seguidos de los Ayuntamientos mayores de 5.000 habitantes con 17,4, y los menores de 5.000 habitantes, con 10,4 de incidencias por cuenta. La menor media de incidencias por cuenta, la presentan el Consejo Comarcal y las Entidades Locales menores, con un indicador de 1,0 y 4,9 respectivamente, elevándose en el caso de las Diputaciones a 9,8.

En el caso de las ELM, influye el hecho de que la mayoría de estas entidades presenta sus cuentas conforme al modelo básico, que incluye una información mucho más reducida y de menor complejidad, lo que lógicamente reduce el número de validaciones y de incidencias.

Del **análisis por provincias**, cuyos resultados se incluyen en el cuadro nº 33, se desprende que, en la revisión inicial, de media el menor número de incidencias por cuenta, con 7,4, lo obtienen las entidades de la provincia de Ávila seguidas de las de Valladolid, con 8,6. En el extremo opuesto se sitúan Zamora y Palencia, que son las provincias con mayor número de incidencias por cuenta, en torno a 19.

Tras el proceso de subsanación, se mantienen Ávila y Valladolid como las provincias con mejor ratio de incidencias por cuenta, con 5,6 y 7,2, respectivamente, y los peores ratios los presentan las provincias de Zamora y Soria, con 14,0 y 13,7, respectivamente.

Por otra parte, en la valoración final, destacan las entidades de la provincia de Valladolid que presentan el mayor porcentaje de cuentas completas y sin incidencias, esto es, de 88 cuentas analizadas en esta provincia, el 19,3% reciben la calificación de completas; en el resto de las provincias este porcentaje se encuentra por debajo de 15%, con una media general del 10,5% de cuentas completas, respecto a las analizadas.

Sin embargo, en la evaluación de resultados expuesta, deben interpretarse con cautela los datos y porcentajes de subsanación, ya que han de ser puestos en relación con la naturaleza de las incidencias y la posibilidad de su corrección de forma legítima, cuestiones a las que anteriormente se ha aludido. En todo caso, se observa que tanto el porcentaje de incidencias subsanadas, 31,4%, como el de cuentas que se subsanan completamente, 1,8% (14 de un total de 795), resultan muy bajos, lo que evidencia la dificultad que puede entrañar la corrección de incidencias (cuando no se trate de aportar estados o información inicialmente no incluidos o de defectos en los ficheros o en su transmisión), puesto que podría requerir regularizaciones contables y modificación de las cuentas aprobadas.

De ahí, la importancia de que, con carácter previo, se efectúe la revisión de la Cuenta por parte de las propias Entidades Locales. Para ello, como se ha señalado anteriormente, la Plataforma de Rendición de Cuentas incorpora un validador, que realiza las comprobaciones a las que se somete la Cuenta en el análisis realizado por parte del Consejo, y que puede ser utilizado de forma previa, no sólo al acto de rendición, sino al de aprobación de la Cuenta General, lo que permitiría la detección y subsanación de incidencias antes de someter la Cuenta a aprobación. Este proceso puede contribuir notablemente a reducir las incidencias de las cuentas rendidas, eludiendo las dificultades señaladas para subsanarlas una vez aprobadas.

En relación a los resultados del ejercicio 2011, apenas se produce variación en los ratios de incidencias detectadas, de una media de 9 incidencias por cuenta en 2011 a 8,9 en 2012 (las formales, pasan de un ratio de 1,8 incidencias por cuenta en 2011 a 1,7 en 2012 y las sustanciales se mantienen en 7,2).

RESULTADOS DEL PROCESO DE REVISIÓN DE CUENTAS, POR TIPO DE ENTIDAD

ENTIDADES	Cuentas Analizadas	RESULTADOS REVISIÓN INICIAL (*)			PROCESO DE SUBSANACIÓN		RESULTADO FINAL					
		Nº Cuentas con Incidencias	Nº Incidencias detectadas	Media Incidencias por Cta.	Nº Incidencias subsanadas	Porc. s/ Incid. detectadas	CUENTAS CON INCIDENCIAS				Nº INCIDENCIAS	
							Formales	Sustanciales o Mixtas	Total		Total	Media por Cta.
									Nº	Nº		
DIPUTACIONES	9	9	94	10,4	6	6,4%	1	8	9	100,0%	88	9,8
CONSEJO COMARCAL	1	1	1	1,0	0	0,0%	1	0	1	100,0%	1	1,0
<i>AYTOS. MAYORES O IGUALES A 5.000 HAB.</i>	50	50	991	19,8	119	12,0%	3	47	50	100,0%	872	17,4
<i>AYTOS. ENTRE 1.000 Y 5.000 HAB.</i>	182	176	2.099	11,9	858	40,9%	46	129	175	96,2%	1.241	7,1
<i>AYTOS. MENORES DE 1.000 HAB.</i>	203	200	3.106	15,5	1.031	33,2%	51	148	199	98,0%	2.075	10,4
TOTAL AYUNTAMIENTOS	435	426	6.196	14,5	2.008	32,4%	100	324	424	97,5%	4.188	9,9
MANCOMUNIDADES Y OTRAS ENT. ASOC.	165	161	1.844	11,5	514	27,9%	41	120	161	97,6%	1.330	8,3
CONSORCIOS	30	29	313	10,8	69	22,0%	8	19	27	90,0%	244	9,0
ENTIDADES LOCALES MENORES	131	131	1.163	8,9	536	46,1%	44	85	129	98,5%	627	4,9
ORGANISMOS AUTÓNOMOS	36	23	417	18,1	12	2,9%	1	20	21	58,3%	405	19,3
SOCIEDADES MERCANTILES	61	12	45	3,8	21	46,7%	0	6	6	9,8%	24	4,0
ENTIDADES PÚBLICAS EMPRESARIALES	2	1	1	1,0	0	0,0%	0	1	1	50,0%	1	1,0
TOTAL	870	793	10.074	12,7	3.166	31,4%	196	583	779	89,5%	6.908	8,9

(*) Estas columnas no recogen las cuentas e incidencias que, tras la revisión inicial, han sido aceptadas.

CUADRO Nº 32

RESULTADOS DEL PROCESO DE REVISIÓN DE CUENTAS, POR PROVINCIAS

PROVINCIAS	Cuentas Analizadas	RESULTADOS REVISIÓN INICIAL (*)			PROCESO DE SUBSANACIÓN		RESULTADO FINAL					
		Nº Cuentas con Incidencias	Nº Incidencias detectadas	Media incidencias por Cta.	Nº Incidencias subsanadas	Porc. s/ Incid. detectadas	CUENTAS CON INCIDENCIAS				Nº INCIDENCIAS	
							Formales	Sustanciales o Mixtas	Total		Nº	Media por Cta.
									Nº	Porc. s/ Ctas. analizadas		
ÁVILA	76	69	512	7,4	130	25,4%	23	45	68	89,5%	382	5,6
BURGOS	161	147	1.928	13,1	821	42,6%	55	86	141	87,6%	1.107	7,9
LEÓN	205	190	1.806	9,5	404	22,4%	31	157	188	91,7%	1.402	7,5
PALENCIA	66	63	1.230	19,5	650	52,8%	12	51	63	95,5%	580	9,2
SALAMANCA	100	88	1.203	13,7	302	25,1%	19	69	88	88,0%	901	10,2
SEGOVIA	69	60	815	13,6	190	23,3%	13	46	59	85,5%	625	10,6
SORIA	46	46	834	18,1	217	26,0%	22	23	45	97,8%	617	13,7
VALLADOLID	88	74	634	8,6	124	19,6%	11	60	71	80,7%	510	7,2
ZAMORA	59	56	1.112	19,9	328	29,5%	10	46	56	94,9%	784	14,0
TOTAL	870	793	10.074	12,7	3.166	31,4%	196	583	779	89,5%	6.908	8,9

(*) Estas columnas no recogen las cuentas e incidencias que, tras la revisión inicial, han sido aceptadas

CUADRO Nº 33

En todo caso, como se viene poniendo de manifiesto en todos los Informes anuales, hay que tener presente que la interpretación de los datos anteriores no puede realizarse al margen del grado de cumplimiento de la obligación de rendir las cuentas al Consejo de Cuentas (analizado en el apartado IV.1), ya que precisamente la incidencia más negativa la presentan las entidades que han incumplido dicha obligación.

Por ello, a modo de resumen, y con el fin de facilitar una visión global, en el siguiente cuadro se refleja la actuación de las entidades de cada provincia en diferentes aspectos analizados, y se deduce el orden que, según cada uno de ellos, ocupan con respecto a las demás. En línea con el criterio seguido en el análisis de la rendición de cuentas, en los resultados relativos al grado de rendición se han excluido los correspondientes a las ELM, para evitar el efecto que tienen sobre los índices de rendición de algunas provincias con un elevado número de Entidades Locales Menores (León, Burgos, Palencia).

PROVINCIAS	GRADO DE RENDICIÓN (sin ELM)		CUENTAS CON INCIDENCIAS		INCIDENCIAS POR CUENTA	
	Porc.	ORDEN	Porc.	ORDEN	Media	ORDEN
ÁVILA	81,3%	7	89,5%	5	5,6	1
BURGOS	88,5%	1	87,6%	3	7,9	4
LEÓN	81,4%	6	91,7%	6	7,5	3
PALENCIA	86,8%	3	95,5%	8	9,2	5
SALAMANCA	86,3%	4	88,0%	4	10,2	6
SEGOVIA	63,3%	9	85,5%	2	10,6	7
SORIA	82,4%	5	97,8%	9	13,7	8
VALLADOLID	88,0%	2	80,7%	1	7,2	2
ZAMORA	69,4%	8	94,9%	7	14,0	9
TOTAL PROVINCIAS	81,5%		89,5%		8,9	

CUADRO N° 34

Se han resaltado las provincias con mejor resultado en cada aspecto valorado; así, destacan las entidades que forman parte de las de Burgos y Valladolid, en mayor grado de rendición, las de Valladolid y Segovia, en menor porcentaje de cuentas con incidencias, y las de Ávila seguidas de las de Valladolid, con menor ratio de incidencias por cuenta. Por tanto, a la vista de los resultados obtenidos, puede decirse que es la provincia de Valladolid la que se sitúa como exponente de la mejor valoración global.

A continuación se efectúa un **análisis del tipo de incidencias** presentes en las cuentas examinadas, diferenciando entre las de carácter formal y las de carácter sustancial.

En el siguiente gráfico se resume la distribución de las incidencias detectadas, agrupadas en 4 categorías.



GRÁFICO Nº 9

Como puede verse en el gráfico anterior, el 19,2% de las incidencias detectadas se refieren a incumplimientos de los plazos o trámites del ciclo presupuestario, que se identifican con las denominadas incidencias formales, mientras que las de carácter sustancial (el resto) representan el 80,8% del total.

Las incidencias sustanciales, se han clasificado en varios grupos. Por un lado, las relacionadas con incoherencias en la información contenida en los distintos estados de la Cuenta General, que suponen el 9,8% del total, y por otro, las relativas a falta de integridad de la información, que representan, en conjunto, el 71%. Dentro de estas últimas, se ha diferenciado entre las que implican la omisión de determinada información explicativa o aclaratoria (de texto) que debe contener la Memoria, que, con el 49%, es el grupo más numeroso, y el resto, que afectan a la información estrictamente contable de la Memoria, así como a los restantes estados contables y documentación complementaria, con el 22% del total. Esta última separación responde, a la especificidad y elevado número de las primeras, que suponen más del doble que las segundas, y que corresponden a la información que deben

contener los apartados 1 a 4 de la Memoria (Organización, Gestión indirecta de servicios públicos, Bases de presentación de las cuentas y Normas de valoración) y a las notas explicativas de los estados contables integrados en la citada Memoria.

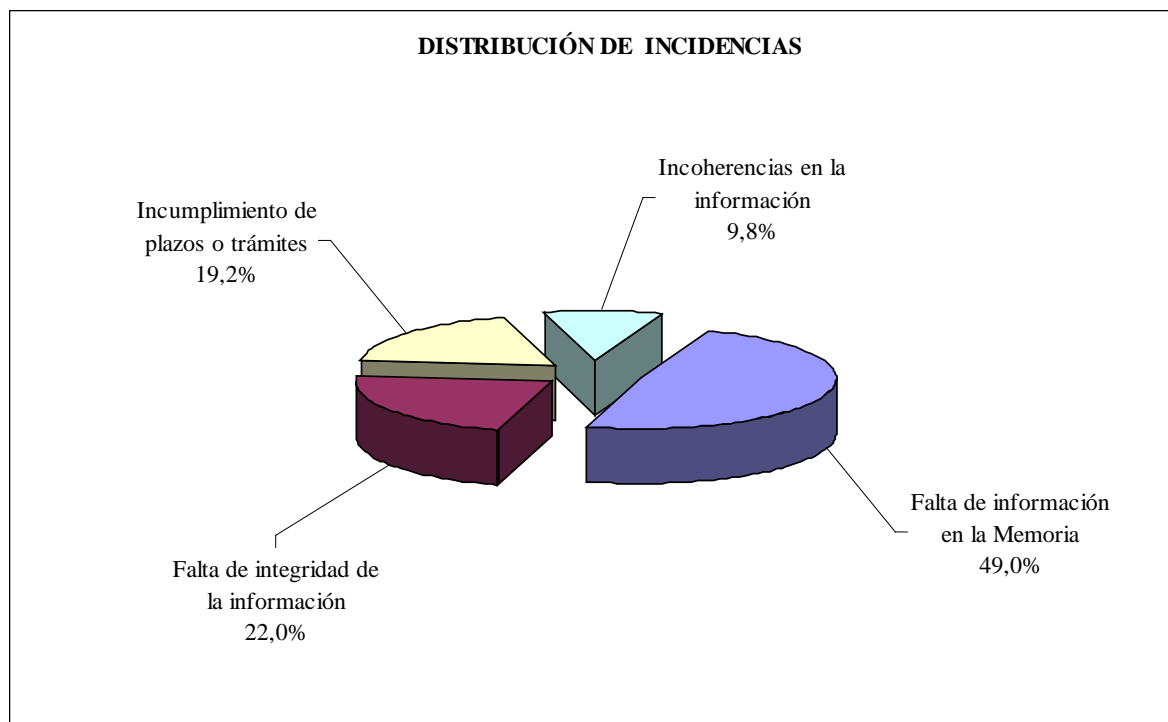
En los cuadros nº 35 y 36 se detallan las incidencias detectadas, atendiendo a su naturaleza y ordenadas según el mayor grado de frecuencia o repetición, mostrándose el porcentaje de cuentas afectadas por cada tipo incidencia y el porcentaje que constituye sobre el total de incidencias:

INCIDENCIAS FORMALES		
Tipo de Incidencia	Porc. de Cuentas Generales afectadas	Porc. sobre total incidencias
La aprobación definitiva del Presupuesto se realizó con posterioridad al 31 de diciembre del ejercicio anterior.	89,6%	10,0%
La Liquidación del Presupuesto no se aprobó en el plazo legalmente establecido.	20,4%	2,3%
La Cuenta General se aprobó con posterioridad al plazo legalmente establecido.	16,7%	1,9%
La presentación al Pleno de la Cuenta General se realizó con posterioridad al plazo establecido.	16,5%	1,8%
La Cuenta General no se elaboró en el plazo legalmente establecido.	11,5%	1,3%
El acta de arqueo carece de firmas que lo validen	5,1%	0,6%
El inicio de exposición pública de la Cuenta General se realizó con posterioridad al plazo legalmente establecido	3,4%	0,4%
No se ha cumplido con uno o varios de los tramites previos a la aprobación de la Cuenta General	2,7%	0,3%
El Informe de la Comisión Especial de Cuentas no se emitió en el plazo legalmente establecido	2,1%	0,2%
El documento de remisión de la Cuenta carece de firma	1,9%	0,2%
No se ha aprobado la Cuenta General	1,3%	0,1%
No se ha facilitado información sobre los plazos de uno o varios trámites de los procedimientos del ciclo presupuestario	0,4%	0,0%

CUADRO Nº 35

Entre las incidencias de carácter formal, relacionadas con el incumplimiento de plazos, destaca la aprobación del Presupuesto de forma extemporánea como la de mayor frecuencia, habiéndose detectado en un número de casos muy elevado, el 89,6% de las Cuentas Generales examinadas. La aprobación de la Liquidación y de la Cuenta General fuera de plazo, se produce también en un porcentaje significativo, el 20,4% y el 16,7% de las cuentas

examinadas. Como puede verse en los datos incluidos en el cuadro anterior, el incumplimiento del plazo de aprobación de la Cuenta viene precedido por incumplimientos en los plazos de tramitación previos.

En relación con el total de incidencias detectadas, la aprobación fuera de plazo del Presupuesto constituye el 10% de las incidencias, y en el caso de la Liquidación Presupuestaria y de la Cuenta General, dicho incumplimiento representa el 2,3% y 1,9% de las incidencias, respectivamente.

Por su parte, de entre las incidencias definidas como sustanciales o que tienen que ver con la integridad y coherencia de la información, atendiendo al número de cuentas afectadas, los primeros lugares los ocupan, la existencia de estados sin contenido (a cero) y la presentación de la documentación complementaria incompleta, que se han detectado en el 49,3% y 23,0%, respectivamente, de las cuentas examinadas; le siguen la falta de información complementaria en los estados de la Memoria y las incoherencias entre el Balance de comprobación y otros estados contables, presentes en el 16,6% y 13,2% de las cuentas, respectivamente.

INCIDENCIAS SUSTANCIALES		
Tipo de Incidencia	Porc. de Cuentas afectadas	Porc. sobre total incidencias
Estado o estados contables a cero	49,3%	17,1%
Documentación complementaria incompleta	23,0%	4,1%
No se facilita información complementaria de los estados de la Memoria	16,6%	35,6%
Incoherencias entre el Balance de comprobación y otros estados contables	13,2%	3,8%
Incoherencias entre la Memoria y otros estados contables	8,6%	2,2%
Diferencias entre los importes reflejados en un mismo estado	8,6%	2,0%
No se han cumplimentado total o parcialmente los apartados 1 a 4 de la Memoria	7,8%	13,5%
Cuentas remitidas incompletas	5,9%	0,7%
Partidas con signo contrario a su naturaleza	5,7%	1,1%
Otros	4,6%	0,7%

CUADRO N° 36

Con respecto al total de incidencias detectadas, la existencia de uno o varios estados contables a cero y la falta de información complementaria de los estados de la Memoria, son las que más se producen, y suponen, en conjunto, más de la mitad (52,7%). También supone

un porcentaje significativo (13,5%), la falta de cumplimentación total o parcial de los apartados 1 a 4 de la Memoria.

En relación con la incidencia referente a la existencia de uno o varios estados contables a cero, hay que aclarar que principalmente se trata de estados complementarios de la Memoria, entre los cuales destacan los relativos a Gastos con financiación afectada, Inmovilizado, Endeudamiento y Fondos propios.

Como puede verse en los datos recogidos en el cuadro anterior no hay una correspondencia entre el porcentaje de cuentas afectadas por un tipo de incidencia y el grado de repetición de ésta, debido a que en algunos tipos de incidencia, una misma cuenta puede presentar varias incidencias.

Aunque numéricamente no son significativas, por la importancia de los incumplimientos que presentan, se relacionan a continuación las Entidades que incurren en determinadas incidencias especialmente relevantes:

- No se ha aprobado la Cuenta General en los Ayuntamientos de San Andrés de Rabanedo (León), Cevico de la Torre (Palencia), Paredes de Nava (Palencia), Torremormojón (Palencia), Almeida de Sayago (Zamora) y Fermoselle (Zamora); asimismo, tampoco ha sido aprobada la Cuenta General del Consorcio de Enseñanzas Artísticas (Valladolid) y del Consorcio Patronato de Turismo de la Provincia de Burgos.
- El Ayuntamiento de Fuentemolinos (Burgos) y la Entidad Local Menor de Ranedo de Curueño (Valdepiélagos/León), no han cumplimentado la fecha de aprobación de la Cuenta General, ni aportaron aclaración al efecto.
- Las Cuentas Generales de los Ayuntamientos de Santa Marta del Cerro (Segovia) Pelayos del Arroyo (Segovia) y de la ELM de Ranedo de Curueño (Valdepiélagos/León), han sido presentadas con todos los estados contables a cero (sin información). Estas cuentas se consideran como no rendidas.
- El Ayuntamiento de Olmedo (Valladolid) no ha rendido la Cuenta de la Sociedad Municipal de la Vivienda y el Ayuntamiento de La Pola de Gordón (León) la correspondiente a la sociedad Promoción y Desarrollo de Gordón, S.A.. En ambos casos se trata de sociedades participadas íntegramente por el Ayuntamiento que deben incluirse en la Cuenta General de la Entidad Local.

Por último, en relación con las Sociedades Mercantiles, hay que señalar que en el proceso de revisión de sus cuentas, se ha puesto de manifiesto que las Sociedades que se relacionan a continuación, incurren en causa de disolución, por encontrarse en alguno de los supuestos previstos en el artículo 363.1 del Real Decreto Legislativo 1/2010, que aprueba el Texto Refundido de la Ley de Sociedades de Capital, habiéndose comunicado dicha incidencia a la Entidad Local correspondiente, de las cuales han contestado las reseñadas en los apartados e) a j), comunicando a este Consejo de Cuentas, el acuerdo de disolución.

- a) Sociedad Municipal del Suelo y la Vivienda (Ayuntamiento de Roa).
- b) Sociedad Municipal de promoción del Suelo y la Vivienda S.L. (Ayuntamiento de Briviesca).
- c) Empresa-Municipal de Promoción Urbanística, Industrial y de Gestión de Torrecaballeros, S.L. (Ayuntamiento de Torrecaballeros).
- d) Centro residencial Oteruelo S.L.U. (Ayuntamiento de Valverde del Majano).
- e) Maderas el Espinar, S.A. (Ayuntamiento de El Espinar).
- f) Sociedad Municipal de Vivienda y Suelo de Palencia S.A. (Ayuntamiento de Palencia).
- g) Televisión Digital Valladolid S.A. (Ayuntamiento de Valladolid).
- h) Turismo, Comunicación y Promoción, S.A. (Ayuntamiento de Zamora).
- i) Valverde Gestión Urbanística Industrial S.L.U. (Ayuntamiento de Valverde del Majano).
- j) Sociedad Municipal de la Vivienda (Ayuntamiento de Olmedo).

IV. 2. 3. PRINCIPALES DATOS AGREGADOS DE CARÁCTER PRESUPUESTARIO

Tomando en consideración los estados de carácter presupuestario que se contienen en las Cuentas del ejercicio 2012, rendidas por las Entidades locales a 31 de diciembre de 2013, se ha elaborado el cuadro nº 37, en el que se reflejan, de forma agregada, las principales magnitudes de la Liquidación presupuestaria correspondiente al ejercicio 2012, con objeto de ofrecer una visión de conjunto sobre la estructura económica del Sector Público Local de Castilla y León

Respecto a los datos incluidos en dicho cuadro, hay que hacer las siguientes aclaraciones:

- Corresponden exclusivamente a las Entidades Locales, y no incluyen los datos de los Entes dependientes.
- Son datos agregados, no consolidados, por tanto, las transferencias que se realizan entre distintas Entidades Locales, figuran en el Presupuesto de ambas.
- La representatividad de las cuentas agregadas en cada uno de los grupos no es homogénea. Por tanto, el peso relativo en términos presupuestarios de cada uno de los grupos de Entidades Locales, ha de ser considerado teniendo en cuenta esta circunstancia.

Como puede verse en este cuadro, los datos agregados corresponden a 3.202 Entidades, que representan el 66,4% del total, y oscila, como se ha señalado, según el tipo de entidad, siendo el 100% para las Diputaciones Provinciales, el 84,7% para los Ayuntamientos y el 50,2% para las Entidades Locales no territoriales en conjunto.

No obstante, la representatividad de los datos agregados correspondientes a los Ayuntamientos, en términos económicos (derechos y obligaciones reconocidas), se eleva hasta aproximadamente el 90% del total, según se desprende de los datos publicados por el Ministerio de Hacienda y Administraciones Públicas en su página web, relativos a la Liquidación Presupuestaria de los municipios.

DATOS AGREGADOS: Cuentas 2012 rendidas a 31/12/2013

Tipo de Entidad		Total Entidades 2012	Cuentas agregadas		Presupuesto definitivo de ingresos		Presupuesto definitivo de gastos		Derechos reconocidos netos		Obligaciones reconocidas netas	
			Nº	Porc. s/ total estrato	Importe	Porc. s/ total agregado	Importe	Porc. s/ total agregado	Importe	Porc. s/ total agregado	Importe	Porc. s/ total agregado
Ayuntamientos	Capitales de provincia y mayores 50.000 hab. (1)	10	9	90,0%	1.227.593.196	33,7%	1.223.638.051	34,0%	1.182.899.807	38,1%	1.009.760.463	37,0%
	De 20.001 a 50.000 hab. (2)	5	4	80,0%	130.961.734	3,6%	120.954.958	3,4%	143.771.816	4,6%	89.709.635	3,3%
	De 5.001 a 20.000 hab. (3)	43	37	86,0%	293.124.491	8,0%	280.578.399	7,8%	248.237.721	8,0%	228.470.340	8,4%
	De 1.000 a 5.000 hab.	210	182	86,7%	374.789.573	10,3%	363.044.010	10,1%	327.752.653	10,6%	291.923.877	10,7%
	Menores de 1.000 hab. (4)	1.980	1.673	84,5%	474.518.397	13,0%	468.494.371	13,0%	380.258.445	12,3%	348.022.303	12,8%
	Total	2.248	1.905	84,7%	2.500.987.392	68,7%	2.456.709.789	68,3%	2.282.920.441	73,6%	1.967.886.618	72,2%
Diputaciones		9	9	100,0%	948.868.424	26,0%	948.868.424	26,4%	684.418.987	22,1%	633.878.574	23,2%
Total EE.LL. territoriales		2.257	1.914	84,8%	3.449.855.816	94,7%	3.405.578.213	94,7%	2.967.339.429	95,6%	2.601.765.192	95,4%
Consejo Comarcal		1	1	100,0%	8.126.588	0,2%	6.930.058	0,2%	4.281.306	0,1%	4.278.022	0,2%
Mancomunidades y otras Entidades Asociativas		277	165	59,6%	64.379.798	1,8%	64.326.146	1,8%	51.863.457	1,7%	49.050.668	1,8%
Consortios		59	30	50,8%	79.515.971	2,2%	79.515.971	2,2%	47.743.811	1,5%	41.474.491	1,5%
ELM (5)		2227	1092	49,0%	40.739.399	1,1%	40.252.823	1,1%	31.225.202	1,0%	30.081.791	1,1%
Total EE.LL. no territoriales		2.564	1.288	50,2%	192.761.757	5,3%	191.024.998	5,3%	135.113.776	4,4%	124.884.972	4,6%
Total EE. LL.		4.821	3.202	66,4%	3.642.617.573	100,0%	3.596.603.211	100,0%	3.102.453.205	100,0%	2.726.650.164	100,0%

(1) La información agregada no incluye la correspondiente al Ayuntamiento de Ponferrada, dado que a 31/12/2013 no había rendido la CG

CUADRO Nº 37

(2) La información agregada no incluye la correspondiente al Ayuntamiento de Aranda de Duero, dado que a 31/12/2013 no había rendido la CG

(3) La información agregada no incluye la correspondiente a los Ayuntamientos de Bembibre, Villaquilambre, Guijuelo, Real Ritio de San Ildefonso, Benavente y Toro, dado que a 31/12/2013 no habían rendido la CG

(4) No se ha agregado la información correspondiente a 3 Ayuntamientos con Cuenta presentada a 31/12/2013, debido a que las incidencias que presentaban no permitían su agregación.

(5) No se ha agregado la información correspondiente a 7 ELM con Cuenta presentada a 31/12/2013, debido a que las incidencias que presentaban no permitían su agregación.

Tal y como se aprecia en el cuadro anterior, el Presupuesto agregado de ingresos asciende a 3.642,6 millones de euros y el de gastos a 3.596,6 millones de euros, de lo que se deriva un superávit del 1,3%, diferencia que incluso resulta más ostensible en el grupo de Ayuntamientos con población entre 20.001 y 50.000 habitantes, que presentan un superávit del 7,6%, algo perfectamente viable desde el punto de vista legal, dado que conforme establece el artículo 165.4 del TRLHL “Cada uno de los presupuestos que se integran en el presupuesto general deberá aprobarse sin déficit inicial”. Además, estos datos, hacen pensar que, presumiblemente, algunas Entidades locales se vieron obligadas a aprobar sus presupuestos con dicha diferencia, por mandato del propio TRLHL, el cual en su artículo 193, prevé que en caso de liquidación del presupuesto con remanente de tesorería negativo, el Pleno de la corporación, deberá adoptar determinadas medidas sucesivas y alternativas, una de ellas, la de aprobar el presupuesto del ejercicio siguiente, con un superávit inicial de cuantía no inferior al repetido déficit.

En conjunto, las Entidades locales de la Comunidad reconocieron un total de obligaciones por importe de 2.726,6 millones de euros, lo que en relación a los derechos reconocidos durante el mismo periodo, por importe de 3.102,4 millones de euros, arroja un resultado presupuestario agregado (sin ajustes) de 375,8 millones de euros.

Alrededor del 95,5% de los ingresos y gastos realizados corresponden a las Entidades locales de carácter territorial, es decir, Municipios y Provincias, gestionándose por el resto de las Entidades locales (Comarca, Mancomunidades y otras Entidades Asociativas, Consorcios y Entidades Locales Menores) aproximadamente el 4,5% restante.

Son los Municipios los que gestionan la mayor parte de los recursos y de los gastos, situándose por encima del 70% respecto al total de las EELL de la Comunidad Autónoma, de los cuales, algo más de la mitad corresponden a los Ayuntamientos capitales de provincia, que llegan a representar el 38,1% y 37,0% respectivamente, de los derechos y obligaciones del total de las EELL.

A gran distancia de los Municipios, se sitúan las Diputaciones, que durante el mismo periodo, reconocieron derechos y obligaciones por importes equivalentes al 22,1% y 23,2% de los correspondientes a todas las EELL de Castilla y León.

Estos datos ponen de manifiesto la elevada concentración que se produce en las entidades de mayor dimensión, consecuencia de la estructura municipal de la región, de tal forma que las Diputaciones y Ayuntamientos capitales de provincia concentran el 60,2% del

gasto total realizado, lo que unido al 11,7% gestionado por los Ayuntamientos entre 5.000 y 50.000 habitantes, representa cerca del 72% del gasto total de las Entidades que han rendido cuentas, que es gestionado por 59 Entidades Locales.

Respecto al resultado presupuestario, arroja signo positivo, tanto para el agregado de todas las Entidades locales, como para todos los grupos y estratos de Entidades.

V. CONCLUSIONES

En este apartado se incluyen las conclusiones sobre la rendición y análisis de cuentas que se desprenden del trabajo efectuado, con el alcance, la metodología y las limitaciones señalados en el apartado II.

V. 1. RENDICIÓN DE CUENTAS

- 1) A la fecha de cierre del análisis, 31 de diciembre de 2013, con exclusión de las Entidades Locales Menores, han rendido la Cuenta General del ejercicio 2012, un total de 2.113 entidades, que representan el 81,5% de las existentes. Por tanto, 481 entidades (el 18,5% del total) han incumplido la obligación de rendir sus cuentas, fijada en el artículo 212 del TRLHL. De esta cifra, 340 son Ayuntamientos, de los cuales, 1 es mayor de 50.000 habitantes; otro Ayuntamiento pertenece al tramo de población de entre 20.000 y 50.000 habitantes y 6 al tramo entre 20.000 y 5.000 habitantes (se relacionan en el apartado correspondiente). Asimismo no han rendido la cuenta en la citada fecha, 112 Mancomunidades y 29 Consorcios. [Apartado IV.1.1]
- 2) Dentro del plazo legalmente establecido, es decir hasta el 31 de octubre de 2013, con la misma exclusión referente a las Entidades Locales Menores, han rendido las cuentas 1.887 entidades, de un total de 2.594, esto es, el 72,7%. [Apartado IV.1.1]
- 3) Atendiendo a los distintos tipos de entidad, los niveles más altos de rendición de cuentas a la fecha de cierre del análisis, los presentan las Diputaciones Provinciales y el Consejo Comarcal, con el 100%, seguidas de los Ayuntamientos, con el 84,9%. Las Mancomunidades y otras entidades asociativas y los Consorcios, presentan bajos niveles de rendición, el 59,6% y el 50,8%, respectivamente. [Apartado IV.1.1]
- 4) Por provincias, con exclusión de las Entidades Locales Menores, son las entidades de Palencia y Salamanca las que alcanzan niveles de rendición en plazo más elevados, con porcentajes del 80,2% y el 79,0% respectivamente, y las de Burgos y Valladolid a la fecha de cierre del análisis, con el 88,5% y el 88% respectivamente. En el extremo opuesto, se sitúan las entidades de las provincias de Segovia y Zamora, con índices del 52,2% y 59,1% en plazo, y del 63,3% y 69,4% a 31 de diciembre de 2013. [Apartado IV.1.1]
- 5) Entre los Ayuntamientos, las diferencias entre estratos se han reducido notablemente, oscilando los índices de rendición, desde el 88,9% para los mayores de 50.000 habitantes,

al 85,7% para los situados en el tramo de 5.000 a 50.000 y al 84,8% para los menores de 5.000 habitantes, todos ellos a 31 de diciembre de 2013. [Apartado IV.1.1]

- 6) La información comparativa con ejercicios anteriores, muestra como tras la brusca caída que se produjo en 2006, en los ejercicios posteriores se han ido recuperando los niveles de rendición, con sucesivos incrementos anuales en los niveles de rendición, tanto en el plazo legal (30 de octubre del ejercicio siguiente), como 2 meses después de la finalización de dicho plazo (31 de diciembre del ejercicio siguiente), lo que ha permitido superar los valores anteriores a 2006 para estas referencias temporales. Es significativo el aumento de la rendición que se ha producido en los tres últimos ejercicios; con referencia al 31 de diciembre del ejercicio siguiente, en 2012 el crecimiento fue de 14,5 puntos porcentuales con respecto al ejercicio anterior, en 2011 de 14,1 puntos y en 2010 de 23,5 puntos. Como resultado de esta evolución, el nivel de rendición alcanzado con las cuentas del ejercicio 2010, superó los índices logrados en todos los ejercicios anteriores (desde 2003) para esta referencia temporal, y el incremento experimentado en la rendición de las cuentas del ejercicio 2011, consolidó y aumentó notablemente esta diferencia, siguiendo con dicha progresión la rendición de cuentas del ejercicio 2012. [Apartado IV.1.3]
- 7) El análisis de la evolución por tipo de entidad, refleja que todos los grupos siguen la tendencia general, de aumento del grado de rendición a partir del ejercicio 2006. En el caso de los Ayuntamientos, en 2012 se registra un aumento de la rendición de 14,8 puntos con respecto a 2011; por su parte, las Diputaciones y Consejo Comarcal, mantienen sus niveles de rendición del 100%, ya alcanzados en 2011. Las Mancomunidades y los Consorcios, también experimentan un incremento en 2012, del 13% y 13,6% respectivamente. [Apartado IV.1.3]
- 8) En los datos de rendición por provincias, se aprecia también una evolución al alza a partir del ejercicio 2006, lo que ha permitido alcanzar los índices anteriores a dicho ejercicio en la mayor parte de los casos. En el último ejercicio, destaca especialmente la mejora que se ha producido en la rendición de cuentas en la provincia de Soria, con un aumento del 22,5%, seguida de Valladolid, con un incremento del 17,6%.
- 9) De acuerdo con los datos recogidos en las conclusiones 6 a 8, se aprecia una clara tendencia de recuperación desde 2006, con una mejora muy significativa de los plazos de rendición, que se refleja en un aumento considerable de la rendición dentro del plazo

legal y en los 2 meses siguientes a la finalización del mismo, hasta situarse en niveles muy superiores a los anteriores a 2006. Con una perspectiva temporal más amplia (rendición acumulada a una fecha determinada), también se produce un aumento del nivel de rendición de cuentas del periodo 2006-2011, aunque no tan elevado. El menor índice de rendición del ejercicio 2012 es atribuible a que aún sigue registrándose un porcentaje significativo de cuentas rendidas con más de dos meses de retraso sobre el plazo legal, aunque se ha ido reduciendo de forma significativa en los últimos años. [Apartado IV.1.3]

Resultado de esta evolución, la rendición acumulada al 31 de diciembre de 2013 referida a los tres últimos ejercicios (2010-2012), con carácter general, alcanza índices superiores al 85% en las provincias de Burgos, Palencia, Salamanca y Valladolid y entre el 80 y el 85% en las de Ávila, León y Soria, mientras que en Zamora desciende al 70-80% y en Segovia al 60-70%. [Apartado IV.1.3]

10) La evolución de la rendición de cuentas de las Entidades Locales Menores en el último ejercicio, supone un cambio de rumbo respecto a la dinámica de ejercicios anteriores, lo que, muy probablemente, está relacionado con la Ley 27/2013, de racionalización y sostenibilidad de la Administración Local, que establece como causa de disolución de las ELM, la falta de rendición de cuentas. Tomando como referencia los datos a 31 de diciembre del ejercicio siguiente, el porcentaje de rendición del ejercicio 2012 registró un incremento de 35,9 puntos con respecto al ejercicio anterior, situándose en el 49,3%, muy por encima de los índices alcanzados a lo largo del periodo 2003-2011 para esta referencia temporal, cuyo valor más alto fue del 13,4% para la cuenta del 2011. [Apartados IV.1.1 y IV.1.3]

11) Respecto a las Cuentas Generales de ejercicios anteriores a 2012, entre el 1 de enero y el 31 de diciembre de 2013, se han presentado un total de 2.062 cuentas, de las cuales 894 corresponden al ejercicio 2011, 417 al 2010, 347 al ejercicio 2009, y las 404 restantes al periodo 2003-2008. De estas cuentas, algo más de la mitad corresponden a Entidades Locales Menores [Apartado IV.1.2.]

Como resultado de ello, con exclusión de las Entidades Locales Menores, las entidades que a 31 de diciembre de 2013, no han rendido las cuentas del periodo 2006-2011, oscilan entre el 25,6% las del ejercicio 2006 y el 15% las del ejercicio 2011. [Apartado IV.1.3]

- 12) En base a los datos anteriores, cabe señalar que, a pesar de las importantes mejoras registradas en los últimos ejercicios, una parte, aún significativa, de las Entidades de la región, sigue incumpliendo su obligación de rendir cuentas.

En este sentido, hay que destacar la existencia de un número relevante de entidades que incumplen la obligación de rendir sus cuentas de forma reiterada, hasta el punto de que, con exclusión de las Entidades Locales Menores, el 37,5% de las Entidades de la región tienen pendiente de rendir la Cuenta de 2 o más ejercicios, situándose en el 26,4% el porcentaje de Entidades en las que dicho incumplimiento se eleva hasta 4 o más ejercicios. [Apartado IV.1.4]

- 13) Con referencia a los Ayuntamientos, hay 724 que tienen pendiente de rendición las Cuentas de varios ejercicios (el 32,2% del total), y entre ellos 56 Ayuntamientos que no han rendido nunca la Cuenta General al Consejo de Cuentas de Castilla y León desde el inicio de sus actuaciones (ejercicio 2003), lo que representa un 2,5% del total existente, menos de la mitad que un ejercicio antes.

Entre los Ayuntamientos mayores de 5.000 habitantes, hay 13 (un 22,4% de los existentes en este estrato de población) que tienen pendiente la rendición de cuentas de algún ejercicio del periodo 2006-2012; entre ellos, 1 Ayuntamiento que no ha rendido la Cuenta correspondiente a ninguno de los ejercicios del periodo, y otros 3 no lo han hecho en 4 ejercicios.

Esta situación de incumplimiento reiterado por parte de algunas Entidades Locales, sólo puede explicarse por la falta de consecuencias reales ante una práctica irregular, como es la falta de rendición de cuentas. [Apartado IV.1.4]

- 14) Dentro de las actuaciones complementarias desarrolladas para impulsar la rendición de cuentas, a lo largo de los últimos 3 ejercicios (2010, 2011 y 2012), se ha llevado a cabo un seguimiento específico dirigido a un grupo de Entidades incursas en incumplimientos de la obligación de rendición de cuentas. Dichas actuaciones, se han dirigido a las Entidades de mayor tamaño, centrándose en el último ejercicio en aquellos Ayuntamientos de Municipios con población superior a 1.000 habitantes, que tenían cuentas pendientes de rendir.

Como resultado de estas actuaciones, 33 Entidades rindieron la Cuenta General del ejercicio 2012, de forma que el nivel de rendición en los Ayuntamientos mayores de 1.000 habitantes, se incrementó en 12 puntos. Asimismo, se rindieron 18 cuentas de los

ejercicios 2006 a 2011 correspondientes a 8 Entidades y se obtuvo el compromiso de rendición de las cuentas pendientes a lo largo del ejercicio 2014, por parte de la mayoría de las Entidades Locales comparecientes.

El análisis de las causas de la falta de rendición de cuentas por parte de estas Entidades Locales, confirma en muchos aspectos, la casuística recogida en los Informes correspondientes a los dos ejercicios precedentes, 2010 y 2011, volviéndose a poner de manifiesto como motivo de la falta de rendición, principalmente la insuficiencia de medios materiales y/o personales de las Entidades afectadas. [Apartado IV.1.5]

V. 2. ANÁLISIS DE CUENTAS

- 15) De las Cuentas Generales del ejercicio 2012 tenidas en cuenta para el análisis, correspondientes a 771 Entidades Locales, en el 16,7% de los casos la aprobación se ha efectuado fuera del plazo legalmente establecido, a lo que hay que añadir 8 Cuentas que carecen de aprobación y otras 2 en las que no se ha facilitado información sobre la fecha de aprobación. Asimismo, en un número significativo de cuentas se han producido incumplimientos de los plazos previstos relacionados con la tramitación del expediente de aprobación. [Apartado IV.2.1]
- 16) Entre las 870 cuentas analizadas (771 cuentas de Entidades Locales y 99 de sus Entes dependientes), inicialmente sólo 77 se presentaron completas y sin incidencias y 793 contenían incidencias de diversa índole, que han sido comunicadas a las Entidades Locales. Tras el proceso de subsanación de incidencias por las Entidades correspondientes, el total de cuentas sin incidencias pasa a ser de 91, esto es, el 10,5% del total de las revisadas. Respecto al número de incidencias, en la valoración inicial de las cuentas se han puesto de manifiesto un total de 10.074 incidencias, que pasan a ser 6.908 tras el proceso de subsanación, de lo que resulta una media de 8,9 incidencias por cuenta. [Apartado IV.2.2]
- 17) Por provincias, en la revisión inicial, las que presentan, de media, un menor número de incidencias por cuenta, son las de Ávila y Valladolid, mientras que en el lado opuesto se sitúan Zamora y Palencia, que son las provincias con mayor número de incidencias por cuenta. Tras el proceso de subsanación, se mantienen Ávila y Valladolid como las provincias con mejor ratio de incidencias por cuenta, con 5,6 y 7,2, respectivamente y los peores ratios los presentan las provincias de Zamora y Soria, con 14,0 y 13,7, respectivamente. [Apartado IV.2.2]

- 18) Atendiendo al tipo de entidad, el mayor número de incidencias por cuenta se da los Organismos autónomos (19,3) y los Ayuntamientos de municipios con población igual o superior a 5.000 habitantes (17,4). Por el contrario, el Consejo Comarcal y las Entidades Locales Menores, son las que presentan indicadores menores (1,0 y 4,9), lo que, en el caso de estas últimas, se explica debido a la utilización de forma mayoritaria del modelo básico. [Apartado IV.2.2]
- 19) Respecto a la naturaleza de las incidencias, un 19,2% están relacionadas con el incumplimiento de plazos o trámites del ciclo presupuestario (denominadas incidencias formales), y el resto, definidas como sustanciales, representan el 80,8%, y tienen que ver con la coherencia de la información (el 9,8% del total), y la integridad de la misma (el 71%). [Apartado IV.2.2]
- 20) Entre las incidencias de carácter formal, referidas al incumplimiento de los plazos y trámites del ciclo presupuestario, las más frecuente son [Apartado IV.2.2]:
- La aprobación del Presupuesto fuera de plazo, en el 89,6% de las cuentas examinadas.
 - La aprobación de la Liquidación Presupuestaria con posterioridad al plazo establecido en el 20,4%.
 - La presentación al Pleno y la aprobación de la Cuenta General con posterioridad al plazo legal, en el 16,5% y 16,7% de los casos, respectivamente.
 - El incumplimiento de los plazos de formación de la Cuenta, también resultan significativos (11,5%).
- 21) De las incidencias sustanciales, las que afectan a un mayor número de cuentas son [Apartado IV.2.2]:
- La presentación de la Cuenta, con alguno o varios estados contables a cero, en el 49,3% de las cuentas analizadas, principalmente estados complementarios de la Memoria.
 - La presentación de la documentación complementaria incompleta en el 23% de las cuentas examinadas.
 - Omisión de información complementaria de los estados de la Memoria en el 16,6%.

- Las incoherencias entre el Balance de Comprobación y otros estados contables, en el 13,2% de las cuentas revisadas.

22) Del total de las cuentas rendidas, se deduce que, en conjunto, durante el ejercicio 2012 las Entidades locales de la Comunidad reconocieron obligaciones por importe total de 2.726,6 millones de euros, y derechos, por importe de 3.102,4 millones de euros, lo que arroja un resultado presupuestario agregado (sin ajustes) de 375,8 millones de euros.

Los Municipios gestionan algo más del 70% del total de los recursos y gastos correspondientes a todas las EELL de Castilla y León, y de este montante, algo más de la mitad corresponde a los Ayuntamientos capitales de provincia (el 38,1% y 37%, respectivamente). Por su parte, las Diputaciones reconocieron derechos y obligaciones por importes equivalentes al 22,1% y 23,2% del total. El resto de las Entidades locales (Comarca, Mancomunidades y otras Entidades Asociativas, Consorcios y Entidades Locales Menores), en conjunto gestionaron aproximadamente el 4,5% restante. [Apartado IV.2.3]

VI. RECOMENDACIONES

Teniendo en cuenta lo concluido en el apartado V, referente, tanto a la rendición de cuentas como a los resultados de su revisión, y, dado que, a pesar del avance registrado en los últimos años en los niveles de rendición, sigue habiendo un margen de mejora importante en los aspectos esenciales que se analizan en el presente Informe, este Consejo de Cuentas se reitera en la mayor parte de las recomendaciones incluidas en el Informe Anual del ejercicio 2011, en los siguientes términos:

- 1) Las Entidades Locales deben adoptar medidas para asegurar el cumplimiento del ciclo presupuestario y contable de conformidad con la normativa aplicable, en particular el cumplimiento de los plazos establecidos en todas sus fases, desde la confección y aprobación del Presupuesto del ejercicio hasta la rendición de la Cuenta General, que, además de ser una exigencia legal, es un elemento clave de la transparencia en las relaciones con los ciudadanos y constituye el reflejo de la situación económico-financiera y patrimonial de las Entidades Locales y sus Entes dependientes.
- 2) Para mejorar el nivel de cumplimiento de la obligación de rendición de cuentas por parte de las Entidades Locales, se recomienda promover las reformas normativas oportunas para condicionar la concesión y/o el pago de ayudas y subvenciones públicas, a la efectiva rendición de la Cuenta General ante este Consejo de Cuentas, medida que ya ha sido adoptada por otras Comunidades Autónomas con resultados evidentes sobre el nivel de rendición de cuentas, así como por la Administración del Estado con finalidades similares e igualmente resultados muy positivos.
- 3) Se vuelve a incidir en la importancia de la actuación de las Diputaciones y del Consejo Comarcal como factor clave para mejorar los resultados de rendición, tanto en calidad como en cantidad. Por ello, se subraya la necesidad de que dichas instituciones provinciales y comarcales, intensifiquen sus actuaciones en la prestación de los servicios de cooperación y asistencia a municipios, especialmente en las provincias con índices de rendición más bajos, con el fin de mejorar la gestión de la contabilidad y la rendición de la Cuenta General por parte de las Entidades Locales, y prestando especial atención a aquellas Entidades que tienen menor capacidad de gestión, como los Ayuntamientos de pequeño tamaño y las Entidades Locales Menores, con expresa remisión, en este apartado, a las recomendaciones formuladas por esta Institución, en el “Informe sobre análisis del control interno de la gestión económico-financiera y contable de las

Entidades Locales de Castilla y León, con especial incidencia en el personal que tiene atribuido dicho control

- 4) En el caso de las Entidades Locales Menores, habiéndose iniciado recientemente por este Consejo de Cuentas, los trabajos de Fiscalización orientados a la emisión del “Informe de análisis de la gestión económico-financiera y presupuestaria de las Entidades Locales de Castilla y León, ejercicio 2013”, centrado especialmente en las Entidades Locales Menores, habrá que estar a las conclusiones y recomendaciones que se deduzcan de dichas actuaciones, que incidirán entre otros extremos, en el análisis de los procedimientos de gestión relacionados con la contabilidad y la rendición de Cuentas, y las causas de la falta de rendición.
- 5) Las deficiencias contables de los Entes Locales de menor tamaño, tanto Municipios como Entidades Locales Menores, que derivan de sus insuficiencias organizativas, demandan de los propios Entes Locales, una mayor dotación de los recursos humanos adscritos a funciones contables, que puede articularse, bien mediante medidas internas de redistribución de efectivos, o a través de los procedimientos legales ya existentes en la actualidad, relacionados con la provisión, aunque sea con carácter temporal, de los puestos de trabajo reservados a funcionarios de carácter nacional.

Por su parte, la Comunidad Autónoma debe extremar las medidas orientadas a verificar la correcta cobertura de dichos puestos reservados a funcionarios de carácter nacional.

Nuevamente, y como quiera que estas materias ya fueron objeto de análisis en el “Informe sobre análisis del control interno de la gestión económico-financiera y contable de las Entidades Locales de Castilla y León, con especial incidencia en el personal que tiene atribuido dicho control”, las recomendaciones allí formuladas, resultan aplicables a este Informe.

- 6) Como en Informes anteriores hay que insistir en la necesidad de reforzar las actuaciones de control interno de las Entidades Locales con el fin de garantizar la correcta contabilización de las operaciones realizadas y la detección de posibles errores, adoptándose las medidas de corrección y regularización contable que aseguren que la Cuenta sometida a la aprobación del Pleno de la Entidad, refleje con fidelidad los resultados de la gestión y muestre una llevanza adecuada de la contabilidad, sin incoherencias ni irregularidades. Este aspecto fue también abordado en el citado “Informe sobre análisis del control interno de la gestión económico-financiera y contable

de las Entidades Locales de Castilla y León, con especial incidencia en el personal que tiene atribuido dicho control”, por consiguiente en este apartado, se hace remisión igualmente a las recomendaciones planteadas en el mismo.

- 7) La Cuenta General, debe ajustarse, en los aspectos formales y estructurales, a lo dispuesto en la normativa aplicable, y la misma debe ser formada incluyendo la totalidad de los estados, cuentas y documentación complementaria establecidos en las Instrucciones de Contabilidad para la Administración Local.
- 8) En relación con los dos puntos anteriores, resulta especialmente recomendable, por parte de las Entidades Locales, la utilización del validador externo de la Plataforma de Rendición de Cuentas con carácter previo a la tramitación de la Cuenta, con el fin de garantizar la exactitud, coherencia e integridad del documento que se somete a la aprobación del Pleno.
- 9) Por parte de los municipios integrantes de Mancomunidades y otras Entidades asociativas, que durante varios ejercicios permanecen inactivas, se debería valorar la necesidad de su existencia y, en su caso, iniciar los trámites para su disolución. Esta recomendación es aplicable también a las Entidades Locales titulares de Sociedades Mercantiles en similares circunstancias, teniendo en cuenta, que en este caso además, dicha situación está contemplada como causa de disolución, en el artículo 363.1 del Real Decreto Legislativo 1/2010, que aprueba el Texto Refundido de la Ley de Sociedades de Capital.

Palencia, a 23 de junio de 2014

EL PRESIDENTE

Fdo.: Jesús J. Encabo Terry

ANEXOS

- ANEXO I: RELACIÓN DE VARIACIONES DE ENTIDADES LOCALES Y ENTES VINCULADOS (TOMO II).**
- ANEXO II: RENDICIÓN DE CUENTAS. EJERCICIOS 2006-2012 (TOMO II).**
- ANEXO III: RELACIÓN DE ENTIDADES QUE HAN RENDIDO LAS CUENTAS DE EJERCICIOS ANTERIORES A 2012 CON POSTERIORIDAD AL CIERRE DEL INFORME ANUAL 2011 (TOMO II).**
- ANEXO IV: RELACIÓN DE VALIDACIONES (TOMO II).**



CONSEJO DE CUENTAS
DE CASTILLA Y LEÓN

**INFORME ANUAL SOBRE LAS CUENTAS DEL
SECTOR PÚBLICO LOCAL DE CASTILLA Y LEÓN
EJERCICIO 2012**

ANEXOS I – IV

TOMO II

PLAN ANUAL DE FISCALIZACIONES 2013

ÍNDICE ANEXOS:

ANEXO I: RELACIÓN DE VARIACIONES DE ENTIDADES LOCALES Y ENTES VINCULADOS	6
MANCOMUNIDADES Y OTRAS ENTIDADES ASOCIATIVAS	6
ENTIDADES LOCALES MENORES	6
ORGANISMOS AUTÓNOMOS	6
SOCIEDADES MERCANTILES.....	7
CONSORCIOS.....	7
ANEXO II: RENDICIÓN DE CUENTAS DEL EJERCICIO 2012.....	8
CLAVES DE RENDICIÓN	8
DIPUTACIONES PROVINCIALES.....	9
COMARCAS.....	10
AYUNTAMIENTOS.....	11
MANCOMUNIDADES Y OTRAS ENTIDADES ASOCIATIVAS	65
ENTIDADES LOCALES MENORES	72
ORGANISMOS AUTÓNOMOS	126
SOCIEDADES MERCANTILES.....	128
CONSORCIOS.....	131
ANEXO III: RELACIÓN DE ENTIDADES QUE HAN RENDIDO LAS CUENTAS DE EJERCICIOS ANTERIORES A 2012 CON POSTERIORIDAD AL CIERRE DEL INFORME ANUAL 2011.....	133
CUENTAS DEL EJERCICIO 2003.....	133
AYUNTAMIENTOS.....	133
CUENTAS DEL EJERCICIO 2004.....	133
AYUNTAMIENTOS.....	133
CONSORCIOS.....	133
CUENTAS DEL EJERCICIO 2005.....	133
AYUNTAMIENTOS.....	133
CUENTAS DEL EJERCICIO 2006.....	134
AYUNTAMIENTOS.....	134
MANCOMUNIDADES Y OTRAS ENTIDADES ASOCIATIVAS	134

ENTIDADES LOCALES MENORES	134
CONSORCIOS	135
CUENTAS DEL EJERCICIO 2007	136
AYUNTAMIENTOS	136
MANCOMUNIDADES Y OTRAS ENTIDADES ASOCIATIVAS	136
ENTIDADES LOCALES MENORES	137
ORGANISMOS AUTÓNOMOS	137
SOCIEDADES MERCANTILES	137
CONSORCIOS	138
CUENTAS DEL EJERCICIO 2008	139
AYUNTAMIENTOS	139
MANCOMUNIDADES Y OTRAS ENTIDADES ASOCIATIVAS	139
ENTIDADES LOCALES MENORES	140
SOCIEDADES MERCANTILES	141
CONSORCIOS	141
CUENTAS DEL EJERCICIO 2009	142
AYUNTAMIENTOS	142
MANCOMUNIDADES Y OTRAS ENTIDADES ASOCIATIVAS	143
ENTIDADES LOCALES MENORES	143
SOCIEDADES MERCANTILES	145
CONSORCIOS	146
CUENTAS DEL EJERCICIO 2010	147
AYUNTAMIENTOS	147
MANCOMUNIDADES Y OTRAS ENTIDADES ASOCIATIVAS	148
ENTIDADES LOCALES MENORES	149
CONSORCIOS	152
CUENTAS DEL EJERCICIO 2011	153
AYUNTAMIENTOS	153
MANCOMUNIDADES Y OTRAS ENTIDADES ASOCIATIVAS	157
ENTIDADES LOCALES MENORES	158
ORGANISMOS AUTÓNOMOS	162
SOCIEDADES MERCANTILES	162
CONSORCIOS	162
ANEXO IV: RELACIÓN DE VALIDACIONES	164
MODELO BÁSICO	164

MODELO NORMAL	171
MODELO SIMPLIFICADO	212
VALIDACIONES ENTIDADES DEPENDIENTES	246
SM MODELO NORMAL	246
SM MODELO PYME	248

ANEXO I: RELACIÓN DE VARIACIONES DE ENTIDADES LOCALES Y ENTES VINCULADOS

ENTIDADES	INFORME 2011	ALTAS 2012	BAJAS 2012	TOTAL 2012
Diputaciones	9			9
Municipios	2.248			2.248
Comarcas	1			1
Mancomunidades y otras entidades asociativas	275	2		277
EATIM	2.226	1		2.227
OOAA	53		9	44
SSMM	79	1	3	77
EPE	2			2
Consortios	59	1	1	59
TOTALES	4.952	5	13	4.944

MANCOMUNIDADES Y OTRAS ENTIDADES ASOCIATIVAS

ALTAS

PROVINCIA

Salamanca
Segovia

DENOMINACIÓN

Mancomunidad Municipal "Yeltes"
Mancomunidad "Las Lomas"

ENTIDADES LOCALES MENORES

ALTAS

PROVINCIA

Burgos

ENTE TITULAR

Pedrosa de Río Úrbel

DENOMINACIÓN

Lodoso (El)

ORGANISMOS AUTÓNOMOS

BAJAS

PROVINCIA

Ávila
León
León
León
León
León
León
Soria
Soria

ENTE TITULAR

Ávila
Cacabelos
Cacabelos
Matanza
Villablino
Villablino
Villablino
Diputación de Soria
Diputación de Soria

DENOMINACIÓN

Instituto Municipal de la Música y la Cultura
O. Aut. M. Inst. Formación y el Empleo (IMFE)
P. M. de Turismo y Fiestas
P. M. Cultura y deportes La Atalaya
P. M. de Fiestas
Instituto Municipal desarrollo, Empleo y Formación (I.M.D.E.F.)
Patronato Municipal de deportes
Patronato Provincia para el desarrollo Integral de Soria
Patronato Provincial de Turismo

SOCIEDADES MERCANTILES**ALTAS****PROVINCIA**

León

ENTE TITULAR

Santa María del Páramo

DENOMINACIÓN

León Sport Termal, S.L.

BAJAS**PROVINCIA**

Valladolid

Valladolid

Zamora

ENTE TITULAR

Cisterniga

Diputación de Valladolid

Muelas del Pan

DENOMINACIÓNEmpresa Municipal de la Vivienda, S.L.
Sociedad Provincial Promoción y Gestión del Turismo de la
Provincia de Valladolid
Enermuelas S.L.**CONSORCIOS****ALTAS****PROVINCIA**

Valladolid

DENOMINACIÓN

Consortio Mercado del Val

BAJAS**PROVINCIA**

León

DENOMINACIÓN

Consortio Gestión del Servicio de Residencia de Ancianos de Riaño

ANEXO II: RENDICIÓN DE CUENTAS DEL EJERCICIO 2012

CLAVES DE RENDICIÓN

RP	Rendidas en plazo	Hasta 31/10/ (año + 1)
FP	Rendidas fuera de plazo	Desde 01/11/ (año + 1) a 31/12/2013
NR	No rendidas	No rendidas a 31/12/2013
**	Presentada NO RENDIDA	Cuenta presentada con graves deficiencias que impiden considerarla rendida
	<i>(En blanco)</i>	No existe obligación de rendir por no existir la entidad o no tener relación con la entidad

- (1) Cuenta incompleta, falta xml o pdf
- (2) Sociedad u Organismo en liquidación/disolución
- (3) OO.AA. disuelto/liquidado. Sociedad absorbida/disuelta

DIPUTACIONES PROVINCIALES**CUENTA GENERAL**

<u>PROVINCIA</u>	<u>DENOMINACIÓN</u>	<u>2006</u>	<u>2007</u>	<u>2008</u>	<u>2009</u>	<u>2010</u>	<u>2011</u>	<u>2012</u>
Ávila	Diputación de Ávila	FP	RP	RP	RP	RP	RP	RP
Burgos	Diputación de Burgos	FP	FP	FP	FP	FP	FP	FP
León	Diputación de León	FP	FP	RP	FP	FP	RP	RP
Palencia	Diputación de Palencia	RP	RP	FP	RP	RP	RP	RP
Salamanca	Diputación de Salamanca	FP	FP	RP	RP	RP	RP	RP
Segovia	Diputación de Segovia	FP	FP	FP	FP	RP	RP	FP
Soria	Diputación de Soria	FP	FP	FP	FP	RP	RP	RP
Valladolid	Diputación de Valladolid	FP	FP	FP	FP	RP	RP	RP
Zamora	Diputación de Zamora	FP	FP	FP	FP	FP	FP	RP

El significado de las claves (RP, FP, NR, **, (En blanco), ⁽¹⁾, ⁽²⁾ y ⁽³⁾) asociadas a cada entidad están definidas al inicio del Anexo II.

COMARCAS

CUENTA GENERAL

<u>PROVINCIA</u>	<u>DENOMINACIÓN</u>	<u>2006</u>	<u>2007</u>	<u>2008</u>	<u>2009</u>	<u>2010</u>	<u>2011</u>	<u>2012</u>
León	Comarca El Bierzo	FP	FP	FP	FP	FP	RP	RP

AYUNTAMIENTOS

CUENTA GENERAL

<u>PROVINCIA</u>	<u>DENOMINACIÓN</u>	<u>2006</u>	<u>2007</u>	<u>2008</u>	<u>2009</u>	<u>2010</u>	<u>2011</u>	<u>2012</u>
Ávila	Municipio de Adanero	NR	NR	NR	NR	NR	NR	NR
Ávila	Municipio de Adrada (La)	FP	FP	FP	FP	FP	FP	NR
Ávila	Municipio de Albornos	FP	FP	RP	RP	RP	RP	NR
Ávila	Municipio de Aldeanueva de Santa Cruz	FP	FP	FP	FP	RP	RP	RP
Ávila	Municipio de Aldeaseca	FP	FP	FP	FP	RP	RP	RP
Ávila	Municipio de Aldehuela (La)	FP	FP	FP	RP	RP	RP	RP
Ávila	Municipio de Amavida	FP	FP	FP	FP	FP	RP	RP
Ávila	Municipio de Arenal (El)	FP	FP	FP	FP	RP	RP	RP
Ávila	Municipio de Arenas de San Pedro	NR	NR	FP	FP	FP	FP	RP
Ávila	Municipio de Arevalillo	FP	RP	RP	RP	RP	RP	RP
Ávila	Municipio de Arévalo	FP	FP	FP	RP	FP	RP	RP
Ávila	Municipio de Aveinte	FP	FP	FP	FP	RP	RP	RP
Ávila	Municipio de Avellaneda	FP	FP	FP	RP	FP	RP	RP
Ávila	Municipio de Ávila	FP	FP	FP	FP	FP	RP	RP
Ávila	Municipio de Barco de Ávila (El)	FP	FP	FP	FP	RP	RP	RP
Ávila	Municipio de Barraco (El)	FP	RP	FP	FP	RP	RP	RP
Ávila	Municipio de Barromán	FP	FP	FP	FP	RP	RP	RP
Ávila	Municipio de Becedas	FP	FP	FP	FP	RP	RP	FP
Ávila	Municipio de Becedillas	FP	FP	FP	FP	RP	RP	RP
Ávila	Municipio de Bercial de Zapardiel	FP	FP	RP	RP	RP	RP	RP
Ávila	Municipio de Berlanas (Las)	FP	FP	FP	FP	FP	RP	RP
Ávila	Municipio de Bernuy-Zapardiel	NR	RP	RP	RP	RP	RP	RP
Ávila	Municipio de Berrocalejo de Aragona	FP	RP	RP	RP	RP	RP	RP
Ávila	Municipio de Blascomillán	FP	FP	FP	FP	RP	RP	RP
Ávila	Municipio de Blasconuño de Matababras	FP	FP	FP	FP	RP	RP	RP
Ávila	Municipio de Blascosancho	FP	FP	FP	FP	NR	FP	RP
Ávila	Municipio de Bohodón (El)	FP	FP	FP	FP	RP	RP	RP
Ávila	Municipio de Bohoyo	RP	RP	RP	FP	RP	RP	RP
Ávila	Municipio de Bonilla de la Sierra	FP	FP	FP	FP	RP	RP	RP
Ávila	Municipio de Brabos	NR	NR	NR	NR	NR	NR	NR
Ávila	Municipio de Bularros	FP	FP	FP	FP	FP	RP	RP
Ávila	Municipio de Burgohondo	FP	FP	FP	FP	RP	FP	RP
Ávila	Municipio de Cabezas de Alambre	FP	RP	RP	RP	RP	RP	RP
Ávila	Municipio de Cabezas del Pozo	NR	RP	RP	RP	RP	RP	RP
Ávila	Municipio de Cabezas del Villar	NR	NR	NR	NR	NR	NR	NR
Ávila	Municipio de Cabizuela	FP	RP	RP	RP	RP	RP	RP
Ávila	Municipio de Canales	NR	RP	RP	RP	RP	RP	RP
Ávila	Municipio de Candeleda	NR	NR	NR	NR	FP	FP	RP
Ávila	Municipio de Cantiveros	RP	NR	FP	FP	FP	NR	FP

El significado de las claves (RP, FP, NR, **, (En blanco), ⁽¹⁾, ⁽²⁾ y ⁽³⁾) asociadas a cada entidad están definidas al inicio del Anexo II.

CONSEJO DE CUENTAS DE CASTILLY LEÓN

Informe Anual sobre las Cuentas del Sector Público Local de Castilla y León – Ejercicio 2012

CUENTA GENERAL

<u>PROVINCIA</u>	<u>DENOMINACIÓN</u>	<u>2006</u>	<u>2007</u>	<u>2008</u>	<u>2009</u>	<u>2010</u>	<u>2011</u>	<u>2012</u>
Ávila	Municipio de Cardeñosa	FP	FP	FP	FP	NR	RP	RP
Ávila	Municipio de Carrera (La)	FP	FP	FP	FP	FP	FP	RP
Ávila	Municipio de Casas del Puerto de Villatoro	FP	FP	RP	FP	NR	NR	NR
Ávila	Municipio de Casasola	FP	FP	NR	FP	FP	RP	RP
Ávila	Municipio de Casavieja	FP	FP	FP	FP	RP	RP	FP
Ávila	Municipio de Casillas	FP	FP	FP	FP	RP	RP	RP
Ávila	Municipio de Castellanos de Zapardiel	FP	FP	FP	FP	RP	RP	RP
Ávila	Municipio de Cebreros	FP	FP	FP	FP	FP	RP	RP
Ávila	Municipio de Cepeda la Mora	FP	FP	FP	FP	RP	RP	RP
Ávila	Municipio de Chamartín	FP	FP	FP	NR	NR	NR	NR
Ávila	Municipio de Cillán	FP	FP	FP	NR	NR	NR	NR
Ávila	Municipio de Cisla	RP	NR	NR	NR	FP	NR	NR
Ávila	Municipio de Colilla (La)	FP	FP	FP	FP	RP	RP	RP
Ávila	Municipio de Collado de Contreras	FP	RP	RP	FP	FP	RP	RP
Ávila	Municipio de Collado del Mirón	FP	FP	FP	FP	FP	RP	RP
Ávila	Municipio de Constanzana	FP	RP	RP	RP	RP	RP	RP
Ávila	Municipio de Crespos	FP	RP	FP	FP	RP	RP	RP
Ávila	Municipio de Cuevas del Valle	FP	RP	FP	FP	FP	FP	RP
Ávila	Municipio de Diego del Carpio	FP	RP	RP	RP	RP	RP	RP
Ávila	Municipio de Donjimeno	FP	RP	RP	RP	RP	RP	RP
Ávila	Municipio de Donvidas	FP	FP	FP	FP	RP	RP	RP
Ávila	Municipio de Espinosa de los Caballeros	FP	RP	FP	FP	FP	FP	RP
Ávila	Municipio de Flores de Ávila	FP	FP	FP	FP	RP	FP	FP
Ávila	Municipio de Fontiveros	RP	NR	NR	NR	FP	NR	NR
Ávila	Municipio de Fresnedilla	FP	FP	FP	FP	FP	RP	RP
Ávila	Municipio de Fresno (El)	RP	NR	FP	FP	RP	RP	RP
Ávila	Municipio de Fuente el Saúz	NR	RP	RP	RP	RP	RP	RP
Ávila	Municipio de Fuentes de Año	FP	FP	FP	FP	RP	RP	RP
Ávila	Municipio de Gallegos de Altamiro	FP	FP	FP	FP	RP	RP	RP
Ávila	Municipio de Gallegos de Sobrinos	NR	NR	NR	NR	NR	NR	FP
Ávila	Municipio de Garganta del Villar	FP	RP	FP	FP	RP	RP	RP
Ávila	Municipio de Gavilanes	FP	FP	FP	FP	FP	RP	RP
Ávila	Municipio de Gemuño	RP	NR	FP	FP	RP	FP	FP
Ávila	Municipio de Gil García	FP	RP	RP	FP	FP	FP	NR
Ávila	Municipio de Gilbuena	FP	RP	RP	FP	RP	RP	FP
Ávila	Municipio de Gimialcón	FP	RP	FP	RP	RP	RP	RP
Ávila	Municipio de Gotarrendura	NR	NR	NR	NR	NR	NR	NR
Ávila	Municipio de Grandes y San Martín	FP	FP	FP	FP	FP	RP	RP
Ávila	Municipio de Guisando	FP	FP	NR	FP	FP	RP	RP
Ávila	Municipio de Gutierre-Muñoz	FP	RP	FP	FP	FP	FP	FP
Ávila	Municipio de Hernansancho	FP	FP	FP	FP	FP	RP	RP
Ávila	Municipio de Herradón de Pinares	NR	NR	NR	NR	NR	FP	FP

El significado de las claves (RP, FP, NR, **, (En blanco), ⁽¹⁾, ⁽²⁾ y ⁽³⁾) asociadas a cada entidad están definidas al inicio del Anexo II.

CONSEJO DE CUENTAS DE CASTILLAY LEÓN

Informe Anual sobre las Cuentas del Sector Público Local de Castilla y León – Ejercicio 2012

CUENTA GENERAL

<u>PROVINCIA</u>	<u>DENOMINACIÓN</u>	<u>2006</u>	<u>2007</u>	<u>2008</u>	<u>2009</u>	<u>2010</u>	<u>2011</u>	<u>2012</u>
Ávila	Municipio de Herreros de Suso	FP	FP	FP	FP	FP	RP	RP
Ávila	Municipio de Higuera de las Dueñas	FP	FP	FP	RP	FP	RP	RP
Ávila	Municipio de Hija de Dios (La)	NR	NR	NR	NR	NR	NR	RP
Ávila	Municipio de Horcajada (La)	NR	NR	NR	NR	NR	NR	NR
Ávila	Municipio de Horcajo de las Torres	FP	RP	FP	FP	RP	RP	RP
Ávila	Municipio de Hornillo (El)	FP	FP	FP	FP	FP	RP	RP
Ávila	Municipio de Hoyo de Pinares (El)	FP	FP	FP	FP	RP	RP	RP
Ávila	Municipio de Hoyocasero	FP	FP	FP	FP	FP	RP	RP
Ávila	Municipio de Hoyorredondo	FP	FP	FP	FP	FP	RP	RP
Ávila	Municipio de Hoyos de Miguel Muñoz	NR	NR	NR	NR	NR	NR	RP
Ávila	Municipio de Hoyos del Collado	FP	NR	NR	FP	FP	FP	FP
Ávila	Municipio de Hoyos del Espino	NR	NR	NR	NR	NR	NR	NR
Ávila	Municipio de Hurtumpascual	FP	FP	FP	FP	FP	RP	RP
Ávila	Municipio de Junciana	FP	FP	RP	RP	RP	RP	RP
Ávila	Municipio de Langa	FP	FP	FP	FP	FP	FP	RP
Ávila	Municipio de Lanzahíta	FP	FP	FP	FP	FP	FP	RP
Ávila	Municipio de Llanos de Tormes (Los)	FP	FP	FP	FP	FP	FP	RP
Ávila	Municipio de Losar del Barco (El)	FP	FP	RP	RP	RP	RP	RP
Ávila	Municipio de Madrigal de las Altas Torres	FP	FP	FP	RP	RP	RP	RP
Ávila	Municipio de Maello	FP	FP	FP	FP	RP	RP	RP
Ávila	Municipio de Malpartida de Corneja	FP	FP	FP	FP	FP	RP	RP
Ávila	Municipio de Mambblas	FP	FP	RP	RP	RP	RP	RP
Ávila	Municipio de Mancera de Arriba	FP	FP	FP	FP	RP	RP	RP
Ávila	Municipio de Manjabálago	FP	FP	FP	FP	FP	FP	RP
Ávila	Municipio de Marlín	FP	FP	FP	FP	FP	RP	RP
Ávila	Municipio de Martiherrero	FP	FP	FP	FP	RP	RP	RP
Ávila	Municipio de Martínez	FP	RP	RP	RP	RP	RP	RP
Ávila	Municipio de Mediana de Voltoya	FP	RP	RP	RP	RP	RP	RP
Ávila	Municipio de Medinilla	FP	FP	RP	FP	RP	RP	RP
Ávila	Municipio de Mengamuñoz	FP	RP	FP	FP	RP	RP	RP
Ávila	Municipio de Mesegar de Corneja	FP	FP	FP	FP	RP	RP	RP
Ávila	Municipio de Mijares	NR	NR	NR	NR	NR	NR	RP
Ávila	Municipio de Mingorría	FP	FP	FP	FP	RP	FP	RP
Ávila	Municipio de Mirón (El)	FP	FP	RP	FP	RP	RP	RP
Ávila	Municipio de Mironcillo	FP	FP	FP	FP	FP	RP	RP
Ávila	Municipio de Mirueña de los Infanzones	NR	NR	NR	NR	NR	NR	FP
Ávila	Municipio de Mombeltrán	FP	FP	FP	FP	RP	RP	RP
Ávila	Municipio de Monsalupe	FP	FP	FP	FP	FP	RP	RP
Ávila	Municipio de Moraleja de Matababras	FP	FP	FP	FP	RP	RP	RP
Ávila	Municipio de Muñana	FP	RP	FP	RP	FP	RP	RP
Ávila	Municipio de Muñico	FP	FP	FP	FP	FP	RP	RP
Ávila	Municipio de Muñogalindo	FP	NR	FP	FP	RP	RP	RP

El significado de las claves (RP, FP, NR, **, (En blanco), ⁽¹⁾, ⁽²⁾ y ⁽³⁾) asociadas a cada entidad están definidas al inicio del Anexo II.

CONSEJO DE CUENTAS DE CASTILLAY LEÓN

Informe Anual sobre las Cuentas del Sector Público Local de Castilla y León – Ejercicio 2012

CUENTA GENERAL

<u>PROVINCIA</u>	<u>DENOMINACIÓN</u>	<u>2006</u>	<u>2007</u>	<u>2008</u>	<u>2009</u>	<u>2010</u>	<u>2011</u>	<u>2012</u>
Ávila	Municipio de Muñogrande	NR	NR	NR	NR	NR	NR	NR
Ávila	Municipio de Muñomer del Peco	FP	RP	RP	FP	RP	RP	NR
Ávila	Municipio de Muñopepe	NR	FP	NR	FP	FP	FP	FP
Ávila	Municipio de Muñosancho	FP	FP	FP	FP	FP	RP	RP
Ávila	Municipio de Muñotello	FP	FP	FP	FP	FP	RP	RP
Ávila	Municipio de Narrillos del Álamo	FP	RP	RP	FP	RP	RP	RP
Ávila	Municipio de Narrillos del Rebollar	FP	FP	FP	NR	NR	NR	NR
Ávila	Municipio de Narros de Saldueña	FP	FP	RP	RP	RP	RP	NR
Ávila	Municipio de Narros del Castillo	FP	FP	FP	FP	FP	RP	RP
Ávila	Municipio de Narros del Puerto	NR	NR	NR	NR	NR	NR	RP
Ávila	Municipio de Nava de Arévalo	FP	FP	FP	FP	RP	RP	RP
Ávila	Municipio de Nava del Barco	FP	RP	RP	FP	RP	FP	FP
Ávila	Municipio de Navacedilla de Corneja	NR	FP	RP	NR	NR	NR	NR
Ávila	Municipio de Navadijos	FP	FP	FP	FP	FP	RP	RP
Ávila	Municipio de Navaescurial	FP	FP	RP	FP	RP	RP	RP
Ávila	Municipio de Navahondilla	FP	FP	RP	RP	RP	RP	RP
Ávila	Municipio de Navalacruz	FP	FP	FP	FP	FP	FP	FP
Ávila	Municipio de Navalmoral	FP	FP	FP	FP	NR	FP	NR
Ávila	Municipio de Navalanguilla	FP	RP	RP	FP	RP	FP	FP
Ávila	Municipio de Navalosa	FP	NR	FP	FP	FP	RP	RP
Ávila	Municipio de Navalperal de Pinares	FP	FP	FP	NR	FP	RP	RP
Ávila	Municipio de Navalperal de Tormes	FP	FP	FP	FP	FP	FP	RP
Ávila	Municipio de Navalunga	FP	FP	FP	FP	FP	RP	RP
Ávila	Municipio de Navaquesera	NR	NR	FP	NR	NR	RP	RP
Ávila	Municipio de Navarredonda de Gredos	FP	FP	FP	FP	FP	FP	FP
Ávila	Municipio de Navarredondilla	FP	FP	FP	FP	FP	FP	NR
Ávila	Municipio de Navarrevisca	FP	FP	FP	FP	FP	FP	FP
Ávila	Municipio de Navas del Marqués (Las)	FP	FP	FP	FP	FP	RP	RP
Ávila	Municipio de Navatalgordo	FP	FP	FP	FP	FP	FP	RP
Ávila	Municipio de Navatejares	FP	FP	FP	FP	FP	FP	RP
Ávila	Municipio de Neila de San Miguel	FP	RP	RP	FP	RP	RP	RP
Ávila	Municipio de Niharra	FP	FP	FP	FP	FP	RP	RP
Ávila	Municipio de Ojos-Albos	RP	FP	FP	FP	RP	RP	RP
Ávila	Municipio de Orbita	FP	RP	FP	FP	FP	FP	RP
Ávila	Municipio de Oso (El)	FP	FP	FP	FP	FP	RP	RP
Ávila	Municipio de Padiernos	FP	NR	FP	FP	RP	RP	RP
Ávila	Municipio de Pajares de Adaja	FP	FP	FP	NR	FP	FP	RP
Ávila	Municipio de Palacios de Goda	FP	FP	FP	FP	RP	RP	RP
Ávila	Municipio de Papatrigo	FP	FP	FP	FP	RP	RP	RP
Ávila	Municipio de Parral (El)	FP	FP	FP	FP	FP	RP	RP
Ávila	Municipio de Pascualcobo	FP	FP	FP	FP	RP	FP	RP
Ávila	Municipio de Pedro Bernardo	NR	NR	NR	FP	FP	FP	RP

El significado de las claves (RP, FP, NR, **, (En blanco), ⁽¹⁾, ⁽²⁾ y ⁽³⁾) asociadas a cada entidad están definidas al inicio del Anexo II.

CONSEJO DE CUENTAS DE CASTILLAY LEÓN

Informe Anual sobre las Cuentas del Sector Público Local de Castilla y León – Ejercicio 2012

CUENTA GENERAL

<u>PROVINCIA</u>	<u>DENOMINACIÓN</u>	<u>2006</u>	<u>2007</u>	<u>2008</u>	<u>2009</u>	<u>2010</u>	<u>2011</u>	<u>2012</u>
Ávila	Municipio de Pedro-Rodríguez	FP	RP	RP	RP	RP	RP	RP
Ávila	Municipio de Peguerinos	NR	NR	FP	FP	RP	FP	RP
Ávila	Municipio de Peñalba de Ávila	FP	FP	FP	FP	NR	FP	RP
Ávila	Municipio de Piedrahíta	NR	NR	NR	NR	NR	FP	RP
Ávila	Municipio de Piedralaves	FP	FP	FP	FP	RP	RP	RP
Ávila	Municipio de Poveda	FP	FP	FP	FP	FP	RP	RP
Ávila	Municipio de Poyales del Hoyo	FP	FP	FP	FP	FP	RP	RP
Ávila	Municipio de Pozanco	FP	FP	RP	NR	NR	FP	RP
Ávila	Municipio de Pradosegar	FP	RP	FP	RP	FP	RP	RP
Ávila	Municipio de Puerto Castilla	FP	RP	RP	FP	FP	FP	RP
Ávila	Municipio de Rasueros	FP	FP	RP	FP	RP	FP	RP
Ávila	Municipio de Riocabado	FP	FP	FP	FP	RP	RP	RP
Ávila	Municipio de Riofrío	FP	NR	NR	NR	NR	NR	NR
Ávila	Municipio de Rivilla de Barajas	FP	FP	FP	FP	FP	RP	RP
Ávila	Municipio de Salobral	FP	FP	FP	FP	FP	RP	RP
Ávila	Municipio de Salvadiós	FP	RP	FP	RP	RP	RP	RP
Ávila	Municipio de San Bartolomé de Béjar	FP	RP	RP	FP	RP	RP	RP
Ávila	Municipio de San Bartolomé de Corneja	FP	FP	FP	FP	FP	RP	RP
Ávila	Municipio de San Bartolomé de Pinares	FP	FP	FP	FP	FP	FP	RP
Ávila	Municipio de San Esteban de los Patos	NR	FP	FP	FP	NR	FP	RP
Ávila	Municipio de San Esteban de Zapardiel	FP	FP	FP	FP	RP	RP	RP
Ávila	Municipio de San Esteban del Valle	NR	NR	NR	NR	NR	NR	NR
Ávila	Municipio de San García de Ingelmos	FP	FP	FP	FP	RP	RP	RP
Ávila	Municipio de San Juan de Gredos	FP	FP	FP	FP	FP	RP	RP
Ávila	Municipio de San Juan de la Encinilla	FP	FP	FP	FP	RP	FP	RP
Ávila	Municipio de San Juan de la Nava	FP	FP	FP	FP	FP	RP	RP
Ávila	Municipio de San Juan del Molinillo	FP	FP	FP	FP	FP	FP	RP
Ávila	Municipio de San Juan del Olmo	NR	NR	NR	NR	NR	FP	RP
Ávila	Municipio de San Lorenzo de Tormes	FP	FP	FP	FP	NR	FP	FP
Ávila	Municipio de San Martín de la Vega del Alberche	NR	NR	NR	NR	NR	NR	NR
Ávila	Municipio de San Martín del Pimpollar	FP	FP	NR	NR	NR	NR	NR
Ávila	Municipio de San Miguel de Corneja	FP	FP	RP	FP	RP	RP	RP
Ávila	Municipio de San Miguel de Serrezuela	FP	FP	FP	FP	FP	FP	RP
Ávila	Municipio de San Pascual	FP	FP	FP	FP	FP	RP	RP
Ávila	Municipio de San Pedro del Arroyo	FP	FP	FP	FP	FP	FP	RP
Ávila	Municipio de San Vicente de Arévalo	FP	RP	RP	RP	RP	RP	RP
Ávila	Municipio de Sanchidrián	FP	FP	FP	FP	FP	FP	RP
Ávila	Municipio de Sanchorreja	FP	FP	FP	NR	NR	NR	NR
Ávila	Municipio de Santa Cruz de Pinares	NR	NR	NR	NR	NR	NR	NR
Ávila	Municipio de Santa Cruz del Valle	FP	FP	NR	NR	NR	FP	RP
Ávila	Municipio de Santa María de los Caballeros	FP	FP	FP	FP	RP	RP	RP
Ávila	Municipio de Santa María del Arroyo	FP	NR	FP	FP	RP	RP	RP

El significado de las claves (RP, FP, NR, **, (En blanco), ⁽¹⁾, ⁽²⁾ y ⁽³⁾) asociadas a cada entidad están definidas al inicio del Anexo II.

CONSEJO DE CUENTAS DE CASTILLAY LEÓN

Informe Anual sobre las Cuentas del Sector Público Local de Castilla y León – Ejercicio 2012

CUENTA GENERAL

<u>PROVINCIA</u>	<u>DENOMINACIÓN</u>	<u>2006</u>	<u>2007</u>	<u>2008</u>	<u>2009</u>	<u>2010</u>	<u>2011</u>	<u>2012</u>
Ávila	Municipio de Santa María del Berrocal	FP	FP	NR	NR	NR	NR	NR
Ávila	Municipio de Santa María del Cubillo	FP	FP	FP	FP	FP	RP	RP
Ávila	Municipio de Santa María del Tiétar	FP	RP	RP	RP	RP	RP	RP
Ávila	Municipio de Santiago del Collado	FP	FP	FP	FP	FP	RP	RP
Ávila	Municipio de Santiago del Tormes	RP	RP	RP	FP	RP	RP	RP
Ávila	Municipio de Santo Domingo de las Posadas	FP	FP	RP	NR	NR	FP	RP
Ávila	Municipio de Santo Tomé de Zabarcos	NR	FP	FP	FP	FP	FP	NR
Ávila	Municipio de Serrada (La)	RP	FP	FP	FP	FP	FP	FP
Ávila	Municipio de Serranillos	NR	NR	NR	NR	NR	NR	RP
Ávila	Municipio de Sigeres	NR	NR	NR	NR	NR	NR	NR
Ávila	Municipio de Sinlabajos	FP	FP	FP	FP	RP	RP	RP
Ávila	Municipio de Solana de Ávila	FP	RP	RP	FP	FP	FP	RP
Ávila	Municipio de Solana de Rioalmar	FP	FP	FP	FP	RP	RP	RP
Ávila	Municipio de Solosancho	FP	FP	FP	FP	FP	FP	RP
Ávila	Municipio de Sotalbo	FP	FP	FP	FP	FP	RP	RP
Ávila	Municipio de Sotillo de la Adrada	FP	FP	RP	RP	RP	FP	RP
Ávila	Municipio de Tiemblo (El)	FP	FP	FP	FP	FP	FP	RP
Ávila	Municipio de Tiñosillos	FP	FP	FP	FP	RP	RP	RP
Ávila	Municipio de Tolbaños	FP	RP	RP	NR	NR	FP	RP
Ávila	Municipio de Tormellas	FP	RP	RP	FP	RP	FP	FP
Ávila	Municipio de Tornadizos de Ávila	FP	NR	NR	NR	NR	NR	NR
Ávila	Municipio de Torre (La)	NR	NR	NR	NR	NR	FP	RP
Ávila	Municipio de Tórtoles	FP	FP	FP	FP	RP	RP	RP
Ávila	Municipio de Umbrías	FP	RP	RP	FP	FP	FP	NR
Ávila	Municipio de Vadillo de la Sierra	NR	FP	FP	FP	FP	RP	RP
Ávila	Municipio de Valdecasa	NR	NR	NR	NR	NR	NR	NR
Ávila	Municipio de Vega de Santa María	FP	FP	FP	FP	NR	FP	RP
Ávila	Municipio de Velayos	FP	FP	FP	FP	RP	FP	RP
Ávila	Municipio de Villafior	FP	FP	FP	FP	FP	FP	RP
Ávila	Municipio de Villafranca de la Sierra	FP	FP	RP	FP	NR	NR	NR
Ávila	Municipio de Villanueva de Ávila	FP	FP	FP	FP	RP	RP	RP
Ávila	Municipio de Villanueva de Gómez	FP	FP	FP	FP	FP	RP	RP
Ávila	Municipio de Villanueva del Aceral	FP	FP	FP	FP	RP	RP	RP
Ávila	Municipio de Villanueva del Campillo	FP	FP	FP	RP	RP	RP	RP
Ávila	Municipio de Villar de Corneja	FP	FP	NR	NR	NR	NR	NR
Ávila	Municipio de Villarejo del Valle	NR	NR	NR	NR	NR	FP	RP
Ávila	Municipio de Villatoro	FP	RP	FP	RP	RP	RP	RP
Ávila	Municipio de Viñegra de Moraña	NR	NR	NR	NR	NR	NR	NR
Ávila	Municipio de Vita	FP	FP	FP	FP	FP	RP	RP
Ávila	Municipio de Zapardiel de la Cañada	FP	RP	RP	RP	RP	RP	RP
Ávila	Municipio de Zapardiel de la Ribera	FP	FP	FP	FP	FP	NR	NR
Burgos	Municipio de Abajas	FP	RP	RP	FP	RP	RP	RP

El significado de las claves (RP, FP, NR, **, (En blanco), ⁽¹⁾, ⁽²⁾ y ⁽³⁾) asociadas a cada entidad están definidas al inicio del Anexo II.

CONSEJO DE CUENTAS DE CASTILLAY LEÓN

Informe Anual sobre las Cuentas del Sector Público Local de Castilla y León – Ejercicio 2012

CUENTA GENERAL

<u>PROVINCIA</u>	<u>DENOMINACIÓN</u>	<u>2006</u>	<u>2007</u>	<u>2008</u>	<u>2009</u>	<u>2010</u>	<u>2011</u>	<u>2012</u>
Burgos	Municipio de Adrada de Haza	FP	FP	FP	FP	RP	RP	RP
Burgos	Municipio de Aguas Cándidas	FP	FP	NR	FP	FP	RP	RP
Burgos	Municipio de Aguilar de Bureba	NR	FP	NR	FP	FP	RP	RP
Burgos	Municipio de Albillos	FP	NR	FP	FP	FP	FP	RP
Burgos	Municipio de Alcocero de Mola	NR	NR	NR	NR	NR	RP	RP
Burgos	Municipio de Alfoz de Bricia	NR	FP	FP	FP	FP	FP	FP
Burgos	Municipio de Alfoz de Quintanadueñas	FP	FP	FP	FP	FP	RP	RP
Burgos	Municipio de Alfoz de Santa Gadea	NR	FP	FP	FP	FP	FP	FP
Burgos	Municipio de Altable	FP	FP	FP	FP	FP	RP	RP
Burgos	Municipio de Altos (Los)	NR	NR	NR	NR	NR	RP	RP
Burgos	Municipio de Ameyugo	FP	FP	FP	FP	FP	FP	FP
Burgos	Municipio de Anguix	FP	FP	FP	FP	FP	FP	NR
Burgos	Municipio de Aranda de Duero	FP	FP	NR	NR	FP	FP	NR
Burgos	Municipio de Arandilla	FP	RP	RP	FP	RP	RP	RP
Burgos	Municipio de Arauzo de Miel	FP	FP	NR	NR	FP	RP	RP
Burgos	Municipio de Arauzo de Salce	FP	RP	FP	FP	RP	RP	RP
Burgos	Municipio de Arauzo de Torre	FP	RP	RP	FP	RP	RP	RP
Burgos	Municipio de Arcos	FP	RP	FP	FP	RP	RP	RP
Burgos	Municipio de Arenillas de Riopisuerga	FP	FP	FP	FP	FP	FP	RP
Burgos	Municipio de Arijá	FP	FP	FP	FP	FP	FP	RP
Burgos	Municipio de Arlanzón	FP	FP	FP	FP	FP	RP	RP
Burgos	Municipio de Arraya de Oca	FP	FP	FP	FP	FP	FP	RP
Burgos	Municipio de Atapuerca	FP	RP	FP	RP	RP	RP	RP
Burgos	Municipio de Ausines (Los)	FP	FP	RP	RP	RP	RP	RP
Burgos	Municipio de Avellanosa de Muñó	FP	FP	FP	FP	FP	RP	RP
Burgos	Municipio de Bahabón de Esgueva	NR	FP	FP	FP	RP	RP	RP
Burgos	Municipio de Balbases (Los)	FP	RP	RP	FP	RP	RP	RP
Burgos	Municipio de Baños de Valdearados	FP	FP	FP	RP	RP	RP	RP
Burgos	Municipio de Bañuelos de Bureba	FP	FP	FP	FP	FP	RP	RP
Burgos	Municipio de Barbadillo de Herreros	FP	FP	FP	FP	FP	RP	RP
Burgos	Municipio de Barbadillo del Mercado	NR	NR	NR	NR	FP	FP	RP
Burgos	Municipio de Barbadillo del Pez	FP	RP	FP	FP	FP	RP	RP
Burgos	Municipio de Barrio de Muñó	FP	FP	FP	FP	RP	RP	RP
Burgos	Municipio de Barrios de Bureba (Los)	FP	FP	FP	FP	FP	RP	RP
Burgos	Municipio de Barrios de Colina	FP	RP	FP	FP	RP	RP	RP
Burgos	Municipio de Basconcillos del Tozo	FP	FP	RP	FP	RP	RP	RP
Burgos	Municipio de Bascañana	FP	FP	FP	FP	FP	RP	RP
Burgos	Municipio de Belbimbre	FP	FP	FP	FP	RP	RP	RP
Burgos	Municipio de Belorado	FP	FP	FP	FP	RP	RP	RP
Burgos	Municipio de Berberana	FP	FP	FP	FP	FP	FP	RP
Burgos	Municipio de Berlangas de Roa	FP	FP	FP	FP	FP	RP	RP
Burgos	Municipio de Berzosa de Bureba	FP	FP	FP	FP	FP	NR	NR

El significado de las claves (RP, FP, NR, **, (En blanco), ⁽¹⁾, ⁽²⁾ y ⁽³⁾) asociadas a cada entidad están definidas al inicio del Anexo II.

CONSEJO DE CUENTAS DE CASTILLAY LEÓN

Informe Anual sobre las Cuentas del Sector Público Local de Castilla y León – Ejercicio 2012

CUENTA GENERAL

<u>PROVINCIA</u>	<u>DENOMINACIÓN</u>	<u>2006</u>	<u>2007</u>	<u>2008</u>	<u>2009</u>	<u>2010</u>	<u>2011</u>	<u>2012</u>
Burgos	Municipio de Bozoó	FP	FP	FP	FP	FP	RP	FP
Burgos	Municipio de Brazacorta	FP	RP	RP	FP	RP	RP	RP
Burgos	Municipio de Briviesca	FP	FP	FP	FP	FP	RP	RP
Burgos	Municipio de Bugedo	FP	FP	FP	FP	FP	FP	NR
Burgos	Municipio de Buniel	FP	FP	FP	FP	RP	FP	RP
Burgos	Municipio de Burgos	FP	FP	FP	RP	RP	RP	RP
Burgos	Municipio de Busto de Bureba	FP	RP	FP	FP	RP	RP	RP
Burgos	Municipio de Cabañes de Esgueva	FP	FP	RP	FP	FP	FP	FP
Burgos	Municipio de Cabezón de la Sierra	NR	FP	FP	FP	FP	FP	NR
Burgos	Municipio de Caleruega	NR	NR	NR	NR	NR	FP	RP
Burgos	Municipio de Campillo de Aranda	FP	FP	FP	FP	FP	FP	RP
Burgos	Municipio de Campolara	NR	NR	NR	NR	FP	FP	RP
Burgos	Municipio de Canicosa de la Sierra	FP	FP	FP	FP	RP	RP	RP
Burgos	Municipio de Cantabrana	FP	FP	FP	FP	FP	RP	RP
Burgos	Municipio de Carazo	FP	FP	FP	FP	RP	RP	RP
Burgos	Municipio de Carcedo de Bureba	NR	NR	NR	FP	FP	RP	RP
Burgos	Municipio de Carcedo de Burgos	NR	NR	NR	FP	FP	FP	FP
Burgos	Municipio de Cardeñadijo	FP	RP	FP	FP	FP	FP	RP
Burgos	Municipio de Cardeñajimeno	NR	NR	NR	FP	FP	FP	FP
Burgos	Municipio de Cardeñuela Riopico	FP	FP	FP	FP	RP	RP	RP
Burgos	Municipio de Carrias	FP	FP	FP	FP	FP	RP	RP
Burgos	Municipio de Cascajares de Bureba	FP	RP	FP	FP	RP	RP	RP
Burgos	Municipio de Cascajares de la Sierra	NR	NR	FP	FP	FP	FP	RP
Burgos	Municipio de Castellanos de Castro	FP	FP	FP	FP	FP	RP	RP
Burgos	Municipio de Castil de Peones	FP	FP	FP	FP	FP	RP	RP
Burgos	Municipio de Castildelgado	FP	FP	FP	FP	FP	RP	RP
Burgos	Municipio de Castrillo de la Reina	NR	FP	FP	FP	FP	FP	RP
Burgos	Municipio de Castrillo de la Vega	FP	FP	FP	FP	FP	RP	RP
Burgos	Municipio de Castrillo de Riopisuerga	NR	NR	NR	NR	NR	NR	FP
Burgos	Municipio de Castrillo del Val	FP	RP	RP	FP	FP	RP	RP
Burgos	Municipio de Castrillo Matajudíos	FP	FP	FP	FP	FP	RP	RP
Burgos	Municipio de Castrojeriz	FP	RP	FP	FP	RP	RP	RP
Burgos	Municipio de Cavia	FP	FP	FP	FP	FP	FP	FP
Burgos	Municipio de Cayuela	FP	FP	FP	FP	FP	FP	RP
Burgos	Municipio de Cebrecos	FP	FP	FP	FP	FP	FP	RP
Burgos	Municipio de Celada del Camino	FP	FP	FP	FP	RP	RP	RP
Burgos	Municipio de Cerezo de Río Tirón	FP	RP	RP	FP	FP	RP	RP
Burgos	Municipio de Cerratón de Juarros	FP	FP	FP	FP	FP	FP	RP
Burgos	Municipio de Ciadoncha	NR	NR	NR	NR	NR	NR	RP
Burgos	Municipio de Cillaperlata	NR	NR	NR	NR	NR	NR	RP
Burgos	Municipio de Cilleruelo de Abajo	FP	FP	RP	FP	FP	FP	FP
Burgos	Municipio de Cilleruelo de Arriba	NR	FP	RP	FP	FP	RP	RP

El significado de las claves (RP, FP, NR, **, (En blanco), ⁽¹⁾, ⁽²⁾ y ⁽³⁾) asociadas a cada entidad están definidas al inicio del Anexo II.

CONSEJO DE CUENTAS DE CASTILLY LEÓN

Informe Anual sobre las Cuentas del Sector Público Local de Castilla y León – Ejercicio 2012

CUENTA GENERAL

<u>PROVINCIA</u>	<u>DENOMINACIÓN</u>	<u>2006</u>	<u>2007</u>	<u>2008</u>	<u>2009</u>	<u>2010</u>	<u>2011</u>	<u>2012</u>
Burgos	Municipio de Ciruelos de Cervera	FP	FP	FP	FP	RP	RP	RP
Burgos	Municipio de Cogollos	FP	RP	FP	FP	FP	RP	RP
Burgos	Municipio de Condado de Treviño	FP	FP	RP	FP	RP	FP	NR
Burgos	Municipio de Contreras	NR	NR	FP	FP	FP	FP	RP
Burgos	Municipio de Coruña del Conde	FP	RP	RP	FP	RP	RP	RP
Burgos	Municipio de Covarrubias	FP	FP	FP	RP	RP	RP	RP
Burgos	Municipio de Cubillo del Campo	FP	RP	RP	RP	RP	RP	RP
Burgos	Municipio de Cubo de Bureba	NR	NR	NR	NR	NR	NR	NR
Burgos	Municipio de Cueva de Roa (La)	FP	FP	FP	FP	RP	RP	RP
Burgos	Municipio de Cuevas de San Clemente	NR	NR	FP	FP	RP	RP	RP
Burgos	Municipio de Encío	FP	FP	FP	FP	FP	RP	NR
Burgos	Municipio de Espinosa de Cervera	NR	NR	NR	NR	NR	FP	RP
Burgos	Municipio de Espinosa de los Monteros	FP	FP	FP	FP	RP	RP	RP
Burgos	Municipio de Espinosa del Camino	FP	NR	NR	FP	FP	FP	RP
Burgos	Municipio de Estépar	FP	FP	FP	FP	RP	RP	RP
Burgos	Municipio de Fontioso	FP	FP	RP	FP	FP	FP	FP
Burgos	Municipio de Frandovínez	NR	NR	FP	FP	RP	RP	RP
Burgos	Municipio de Fresneda de la Sierra Tirón	FP	FP	RP	FP	FP	RP	RP
Burgos	Municipio de Fresneña	FP	FP	FP	FP	FP	RP	RP
Burgos	Municipio de Fresnillo de las Dueñas	FP	FP	FP	FP	FP	RP	RP
Burgos	Municipio de Fresno de Río Tirón	FP	FP	FP	RP	RP	RP	RP
Burgos	Municipio de Fresno de Rodilla	FP	RP	FP	RP	RP	RP	RP
Burgos	Municipio de Frías	NR	NR	FP	FP	RP	RP	RP
Burgos	Municipio de Fuentebureba	NR	NR	NR	NR	NR	NR	NR
Burgos	Municipio de Fuentecén	FP	FP	FP	FP	RP	FP	RP
Burgos	Municipio de Fuentelcésped	FP	FP	FP	FP	FP	FP	RP
Burgos	Municipio de Fuentelisendo	FP	FP	FP	FP	RP	RP	RP
Burgos	Municipio de Fuentemolinos	FP	FP	FP	FP	RP	FP	FP
Burgos	Municipio de Fuentenebro	FP	FP	RP	FP	RP	RP	RP
Burgos	Municipio de Fuentespina	NR	FP	RP	FP	FP	RP	RP
Burgos	Municipio de Galbarros	NR	FP	FP	FP	RP	FP	RP
Burgos	Municipio de Gallega (La)	FP	NR	NR	NR	NR	FP	RP
Burgos	Municipio de Grijalba	NR	NR	NR	NR	NR	FP	RP
Burgos	Municipio de Grisaleña	FP	FP	FP	RP	RP	RP	RP
Burgos	Municipio de Gumiel de Izán	FP	NR	NR	NR	NR	RP	RP
Burgos	Municipio de Gumiel de Mercado	NR	FP	FP	FP	FP	RP	NR
Burgos	Municipio de Hacinas	FP	FP	FP	FP	FP	RP	RP
Burgos	Municipio de Haza	FP	FP	FP	FP	RP	FP	RP
Burgos	Municipio de Hontanas	FP	FP	FP	FP	FP	RP	RP
Burgos	Municipio de Hontangas	NR	NR	FP	FP	RP	RP	RP
Burgos	Municipio de Hontoria de la Cantera	FP	FP	FP	FP	FP	RP	RP
Burgos	Municipio de Hontoria de Valdearados	FP	RP	RP	FP	RP	RP	RP

El significado de las claves (RP, FP, NR, **, (En blanco), ⁽¹⁾, ⁽²⁾ y ⁽³⁾) asociadas a cada entidad están definidas al inicio del Anexo II.

CONSEJO DE CUENTAS DE CASTILLAY LEÓN

Informe Anual sobre las Cuentas del Sector Público Local de Castilla y León – Ejercicio 2012

CUENTA GENERAL

<u>PROVINCIA</u>	<u>DENOMINACIÓN</u>	<u>2006</u>	<u>2007</u>	<u>2008</u>	<u>2009</u>	<u>2010</u>	<u>2011</u>	<u>2012</u>
Burgos	Municipio de Hontoria del Pinar	FP	FP	FP	FP	FP	RP	FP
Burgos	Municipio de Hormazas (Las)	FP	RP	FP	RP	RP	RP	RP
Burgos	Municipio de Hornillos del Camino	FP	RP	FP	FP	RP	RP	RP
Burgos	Municipio de Horra (La)	FP	NR	FP	FP	FP	FP	FP
Burgos	Municipio de Hortigüela	FP	RP	RP	RP	RP	RP	RP
Burgos	Municipio de Hoyales de Roa	RP	FP	FP	FP	RP	FP	FP
Burgos	Municipio de Huérmeces	FP	RP	FP	RP	RP	RP	RP
Burgos	Municipio de Huerta de Arriba	FP	FP	FP	FP	RP	RP	RP
Burgos	Municipio de Huerta de Rey	FP	FP	FP	FP	FP	FP	RP
Burgos	Municipio de Humada	FP	NR	FP	FP	FP	RP	RP
Burgos	Municipio de Hurones	FP	FP	FP	RP	RP	RP	RP
Burgos	Municipio de Ibeas de Juarros	NR	FP	FP	FP	RP	RP	RP
Burgos	Municipio de Ibrillos	FP	FP	FP	FP	FP	RP	RP
Burgos	Municipio de Iglesiarrubia	FP	FP	FP	FP	FP	RP	RP
Burgos	Municipio de Iglesias	NR	NR	NR	FP	FP	RP	RP
Burgos	Municipio de Isar	RP	RP	FP	FP	RP	RP	RP
Burgos	Municipio de Itero del Castillo	FP	FP	FP	FP	FP	RP	RP
Burgos	Municipio de Jaramillo de la Fuente	FP	RP	FP	FP	FP	RP	RP
Burgos	Municipio de Jaramillo Quemado	NR	NR	NR	NR	NR	NR	NR
Burgos	Municipio de Junta de Traslaloma	FP	RP	RP	RP	RP	RP	RP
Burgos	Municipio de Junta de Villalba de Losa	FP	FP	FP	FP	FP	FP	RP
Burgos	Municipio de Jurisdicción de Lara	NR	NR	NR	NR	NR	NR	NR
Burgos	Municipio de Jurisdicción de San Zadornil	FP	FP	FP	FP	FP	FP	RP
Burgos	Municipio de Lerma	FP	FP	FP	FP	RP	RP	RP
Burgos	Municipio de Llano de Bureba	NR	FP	NR	FP	FP	RP	RP
Burgos	Municipio de Madrigal del Monte	FP	FP	FP	FP	FP	FP	RP
Burgos	Municipio de Madrigalejo del Monte	FP	FP	FP	FP	FP	FP	RP
Burgos	Municipio de Mahamud	FP	FP	FP	FP	RP	FP	RP
Burgos	Municipio de Mambrilla de Castrejón	FP	RP	FP	FP	RP	RP	RP
Burgos	Municipio de Mambrillas de Lara	FP	RP	FP	FP	RP	RP	RP
Burgos	Municipio de Mamolar	FP	NR	NR	NR	NR	NR	RP
Burgos	Municipio de Manciles	NR	NR	NR	NR	NR	NR	NR
Burgos	Municipio de Mazuela	FP	RP	FP	RP	RP	RP	RP
Burgos	Municipio de Mecerreyes	FP	NR	NR	FP	RP	RP	RP
Burgos	Municipio de Medina de Pomar	FP	FP	FP	FP	FP	FP	RP
Burgos	Municipio de Melgar de Fernamental	FP	FP	FP	FP	FP	RP	RP
Burgos	Municipio de Merindad de Cuesta-Urria	FP	FP	RP	FP	FP	RP	RP
Burgos	Municipio de Merindad de Montija	FP	RP	FP	RP	RP	RP	RP
Burgos	Municipio de Merindad de Río Ubierna	FP	FP	FP	FP	RP	FP	FP
Burgos	Municipio de Merindad de Sotoscueva	FP	FP	FP	RP	RP	RP	RP
Burgos	Municipio de Merindad de Valdeporres	NR	FP	FP	FP	FP	RP	RP
Burgos	Municipio de Merindad de Valdivielso	FP	FP	FP	RP	RP	RP	RP

El significado de las claves (RP, FP, NR, **, (En blanco), ⁽¹⁾, ⁽²⁾ y ⁽³⁾) asociadas a cada entidad están definidas al inicio del Anexo II.

CONSEJO DE CUENTAS DE CASTILLAY LEÓN

Informe Anual sobre las Cuentas del Sector Público Local de Castilla y León – Ejercicio 2012

CUENTA GENERAL

<u>PROVINCIA</u>	<u>DENOMINACIÓN</u>	<u>2006</u>	<u>2007</u>	<u>2008</u>	<u>2009</u>	<u>2010</u>	<u>2011</u>	<u>2012</u>
Burgos	Municipio de Milagros	FP	FP	RP	FP	RP	RP	RP
Burgos	Municipio de Miranda de Ebro	FP	FP	FP	FP	FP	FP	RP
Burgos	Municipio de Miraveche	FP	FP	FP	FP	FP	RP	RP
Burgos	Municipio de Modúbar de la Emparedada	FP	FP	FP	FP	RP	RP	RP
Burgos	Municipio de Monasterio de la Sierra	FP	RP	RP	RP	RP	RP	RP
Burgos	Municipio de Monasterio de Rodilla	FP	RP	RP	FP	RP	RP	RP
Burgos	Municipio de Moncalvillo	NR	FP	FP	FP	FP	FP	NR
Burgos	Municipio de Monterrubio de la Demanda	FP	FP	FP	FP	FP	RP	RP
Burgos	Municipio de Montorio	NR	NR	NR	NR	FP	RP	RP
Burgos	Municipio de Moradillo de Roa	FP	FP	FP	RP	RP	RP	RP
Burgos	Municipio de Nava de Roa	FP	RP	FP	FP	RP	RP	RP
Burgos	Municipio de Navas de Bureba	NR	NR	NR	NR	NR	NR	NR
Burgos	Municipio de Nebreda	FP	FP	FP	FP	FP	FP	RP
Burgos	Municipio de Neila	NR	NR	NR	NR	NR	NR	NR
Burgos	Municipio de Olmedillo de Roa	NR	FP	FP	FP	RP	RP	RP
Burgos	Municipio de Olmillos de Muñó	FP	FP	FP	RP	RP	RP	RP
Burgos	Municipio de Oña	FP	FP	FP	FP	RP	RP	RP
Burgos	Municipio de Oquillas	FP	RP	FP	FP	RP	RP	RP
Burgos	Municipio de Orbaneja Riopico	FP	FP	FP	FP	RP	RP	RP
Burgos	Municipio de Padilla de Abajo	FP	FP	FP	FP	FP	FP	RP
Burgos	Municipio de Padilla de Arriba	NR	NR	NR	NR	NR	FP	RP
Burgos	Municipio de Padrones de Bureba	FP	FP	FP	FP	FP	RP	FP
Burgos	Municipio de Palacios de la Sierra	FP	FP	FP	FP	FP	RP	RP
Burgos	Municipio de Palacios de Riopisuerga	FP	FP	FP	FP	FP	FP	RP
Burgos	Municipio de Palazuelos de la Sierra	FP	FP	RP	RP	RP	RP	RP
Burgos	Municipio de Palazuelos de Muñó	FP	FP	FP	FP	RP	RP	RP
Burgos	Municipio de Pampliega	FP	FP	FP	FP	RP	RP	RP
Burgos	Municipio de Pancorbo	FP	FP	FP	RP	RP	RP	RP
Burgos	Municipio de Pardilla	FP	FP	RP	FP	RP	RP	RP
Burgos	Municipio de Partido de la Sierra en Tobalina	NR	NR	NR	NR	NR	NR	RP
Burgos	Municipio de Pedrosa de Duero	FP	FP	FP	FP	RP	RP	RP
Burgos	Municipio de Pedrosa de Río Úrbel	FP	FP	FP	FP	RP	RP	RP
Burgos	Municipio de Pedrosa del Páramo	NR	NR	FP	FP	RP	RP	RP
Burgos	Municipio de Pedrosa del Príncipe	NR	FP	FP	FP	FP	FP	FP
Burgos	Municipio de Peñaranda de Duero	FP	FP	FP	FP	RP	FP	RP
Burgos	Municipio de Peral de Arlanza	NR	NR	FP	FP	FP	FP	FP
Burgos	Municipio de Piérnigas	NR	FP	NR	FP	FP	RP	RP
Burgos	Municipio de Pineda de la Sierra	FP	FP	FP	FP	FP	RP	RP
Burgos	Municipio de Pineda Trasmonte	NR	FP	RP	FP	RP	RP	RP
Burgos	Municipio de Pinilla de los Barruecos	FP	NR	NR	NR	NR	FP	RP
Burgos	Municipio de Pinilla de los Moros	NR	NR	FP	FP	FP	FP	FP
Burgos	Municipio de Pinilla Trasmonte	FP	FP	FP	FP	RP	RP	RP

El significado de las claves (RP, FP, NR, **, (En blanco), ⁽¹⁾, ⁽²⁾ y ⁽³⁾) asociadas a cada entidad están definidas al inicio del Anexo II.

CONSEJO DE CUENTAS DE CASTILLAY LEÓN

Informe Anual sobre las Cuentas del Sector Público Local de Castilla y León – Ejercicio 2012

CUENTA GENERAL

<u>PROVINCIA</u>	<u>DENOMINACIÓN</u>	<u>2006</u>	<u>2007</u>	<u>2008</u>	<u>2009</u>	<u>2010</u>	<u>2011</u>	<u>2012</u>
Burgos	Municipio de Poza de la Sal	FP	FP	FP	FP	FP	RP	RP
Burgos	Municipio de Prádanos de Bureba	FP	FP	NR	FP	FP	RP	FP
Burgos	Municipio de Pradoluengo	FP	FP	FP	FP	FP	RP	FP
Burgos	Municipio de Presencio	NR	NR	NR	NR	NR	NR	RP
Burgos	Municipio de Puebla de Arganzón (La)	FP	RP	FP	RP	RP	RP	RP
Burgos	Municipio de Puentedura	FP	NR	NR	FP	RP	RP	RP
Burgos	Municipio de Quemada	FP	NR	FP	FP	FP	FP	RP
Burgos	Municipio de Quintana del Pidío	FP	RP	FP	FP	RP	RP	RP
Burgos	Municipio de Quintanabureba	NR	FP	NR	FP	FP	RP	RP
Burgos	Municipio de Quintanaélez	FP	RP	FP	FP	RP	RP	RP
Burgos	Municipio de Quintanaortuño	FP	FP	FP	FP	FP	FP	RP
Burgos	Municipio de Quintanapalla	FP	RP	FP	RP	RP	RP	RP
Burgos	Municipio de Quintanar de la Sierra	FP	FP	FP	FP	FP	FP	RP
Burgos	Municipio de Quintanavides	FP	FP	FP	FP	FP	RP	RP
Burgos	Municipio de Quintanilla de la Mata	FP	FP	RP	FP	FP	FP	FP
Burgos	Municipio de Quintanilla del Agua y Torduelles	FP	FP	FP	FP	RP	RP	RP
Burgos	Municipio de Quintanilla del Coco	NR	NR	NR	FP	FP	FP	RP
Burgos	Municipio de Quintanilla San García	NR	NR	NR	NR	FP	RP	RP
Burgos	Municipio de Quintanilla Vivar	FP	NR	FP	FP	FP	FP	FP
Burgos	Municipio de Quintanillas (Las)	FP	FP	FP	FP	RP	RP	RP
Burgos	Municipio de Rabanera del Pinar	FP	NR	NR	NR	FP	FP	RP
Burgos	Municipio de Rábanos	NR	NR	NR	NR	FP	RP	RP
Burgos	Municipio de Rabé de las Calzadas	FP	FP	FP	FP	FP	RP	RP
Burgos	Municipio de Rebolledo de la Torre	FP	NR	NR	NR	FP	RP	RP
Burgos	Municipio de Redecilla del Camino	FP	FP	FP	FP	FP	FP	FP
Burgos	Municipio de Redecilla del Campo	FP	FP	FP	FP	FP	RP	RP
Burgos	Municipio de Regumiel de la Sierra	FP	FP	FP	FP	RP	RP	RP
Burgos	Municipio de Reinoso	FP	FP	FP	FP	FP	FP	RP
Burgos	Municipio de Retuerta	FP	NR	NR	FP	RP	RP	RP
Burgos	Municipio de Revilla del Campo	FP	FP	RP	RP	RP	RP	RP
Burgos	Municipio de Revilla Vallejera	NR	FP	FP	FP	FP	FP	NR
Burgos	Municipio de Revilla y Ahedo (La)	FP	FP	FP	FP	FP	RP	RP
Burgos	Municipio de Revillarruz	FP	FP	FP	FP	RP	RP	FP
Burgos	Municipio de Rezmondo	NR	NR	NR	NR	NR	NR	FP
Burgos	Municipio de Riocavado de la Sierra	FP	FP	FP	FP	FP	RP	RP
Burgos	Municipio de Roa	FP	FP	FP	FP	FP	RP	RP
Burgos	Municipio de Rojas	NR	FP	NR	FP	FP	RP	RP
Burgos	Municipio de Royuela de Río Franco	FP	FP	FP	FP	FP	RP	RP
Burgos	Municipio de Rubena	FP	RP	FP	RP	RP	RP	RP
Burgos	Municipio de Rublacedo de Abajo	NR	NR	NR	FP	FP	RP	RP
Burgos	Municipio de Rucandio	FP	FP	NR	FP	FP	RP	RP
Burgos	Municipio de Salas de Bureba	FP	FP	NR	FP	FP	RP	RP

El significado de las claves (RP, FP, NR, **, (En blanco), ⁽¹⁾, ⁽²⁾ y ⁽³⁾) asociadas a cada entidad están definidas al inicio del Anexo II.

CONSEJO DE CUENTAS DE CASTILLY LEÓN

Informe Anual sobre las Cuentas del Sector Público Local de Castilla y León – Ejercicio 2012

CUENTA GENERAL

<u>PROVINCIA</u>	<u>DENOMINACIÓN</u>	<u>2006</u>	<u>2007</u>	<u>2008</u>	<u>2009</u>	<u>2010</u>	<u>2011</u>	<u>2012</u>
Burgos	Municipio de Salas de los Infantes	NR	NR	FP	FP	FP	RP	RP
Burgos	Municipio de Saldaña de Burgos	NR	FP	FP	FP	RP	RP	RP
Burgos	Municipio de Salinillas de Bureba	FP	FP	FP	FP	FP	FP	FP
Burgos	Municipio de San Adrián de Juarros	NR	NR	NR	FP	FP	RP	RP
Burgos	Municipio de San Juan del Monte	FP	FP	FP	FP	FP	FP	RP
Burgos	Municipio de San Mamés de Burgos	NR	NR	FP	FP	RP	RP	RP
Burgos	Municipio de San Martín de Rubiales	FP	RP	FP	FP	RP	RP	RP
Burgos	Municipio de San Millán de Lara	FP	RP	FP	FP	FP	RP	RP
Burgos	Municipio de San Vicente del Valle	FP	RP	RP	FP	FP	RP	RP
Burgos	Municipio de Santa Cecilia	NR	FP	FP	FP	FP	RP	RP
Burgos	Municipio de Santa Cruz de la Salceda	FP	FP	FP	FP	RP	RP	RP
Burgos	Municipio de Santa Cruz del Valle Urbión	FP	FP	FP	FP	FP	FP	RP
Burgos	Municipio de Santa Gadea del Cid	FP	FP	FP	FP	FP	FP	FP
Burgos	Municipio de Santa Inés	NR	NR	NR	NR	NR	FP	FP
Burgos	Municipio de Santa María del Campo	FP	FP	FP	RP	FP	RP	FP
Burgos	Municipio de Santa María del Invierno	FP	FP	RP	FP	RP	RP	RP
Burgos	Municipio de Santa María del Mercadillo	FP	RP	FP	RP	RP	RP	RP
Burgos	Municipio de Santa María Rivarredonda	FP	FP	FP	FP	FP	RP	RP
Burgos	Municipio de Santa Olalla de Bureba	FP	FP	NR	FP	FP	FP	RP
Burgos	Municipio de Santibáñez de Esgueva	FP	FP	RP	FP	FP	FP	FP
Burgos	Municipio de Santibáñez del Val	NR	NR	NR	FP	FP	FP	RP
Burgos	Municipio de Santo Domingo de Silos	FP	FP	FP	FP	RP	RP	RP
Burgos	Municipio de Sargentos de la Lora	FP	FP	FP	FP	RP	RP	RP
Burgos	Municipio de Sarracín	FP	FP	FP	FP	RP	FP	FP
Burgos	Municipio de Sasamón	FP	RP	FP	FP	RP	RP	RP
Burgos	Municipio de Sequera de Haza (La)	FP	FP	FP	FP	FP	RP	RP
Burgos	Municipio de Solarana	FP	FP	FP	FP	FP	FP	RP
Burgos	Municipio de Sordillos	FP	RP	RP	RP	RP	RP	RP
Burgos	Municipio de Sotillo de la Ribera	FP	FP	FP	FP	RP	RP	RP
Burgos	Municipio de Sotragero	NR	NR	NR	NR	NR	NR	NR
Burgos	Municipio de Sotresgudo	FP	RP	RP	FP	RP	RP	RP
Burgos	Municipio de Susinos del Páramo	FP	FP	FP	FP	RP	RP	RP
Burgos	Municipio de Tamarón	NR	NR	NR	FP	FP	RP	RP
Burgos	Municipio de Tardajos	FP	FP	FP	FP	FP	RP	RP
Burgos	Municipio de Tejada	FP	FP	FP	FP	FP	FP	RP
Burgos	Municipio de Terradillos de Esgueva	FP	FP	FP	FP	FP	FP	RP
Burgos	Municipio de Tinieblas de la Sierra	FP	RP	FP	FP	FP	RP	RP
Burgos	Municipio de Tobar	NR	NR	NR	NR	NR	NR	NR
Burgos	Municipio de Tordómar	FP	FP	FP	FP	FP	RP	RP
Burgos	Municipio de Torrecilla del Monte	FP	FP	FP	FP	FP	FP	FP
Burgos	Municipio de Torregalindo	FP	FP	FP	FP	FP	FP	FP
Burgos	Municipio de Torrelara	NR	NR	NR	NR	FP	FP	RP

El significado de las claves (RP, FP, NR, **, (En blanco), ⁽¹⁾, ⁽²⁾ y ⁽³⁾) asociadas a cada entidad están definidas al inicio del Anexo II.

CONSEJO DE CUENTAS DE CASTILLAY LEÓN

Informe Anual sobre las Cuentas del Sector Público Local de Castilla y León – Ejercicio 2012

CUENTA GENERAL

<u>PROVINCIA</u>	<u>DENOMINACIÓN</u>	<u>2006</u>	<u>2007</u>	<u>2008</u>	<u>2009</u>	<u>2010</u>	<u>2011</u>	<u>2012</u>
Burgos	Municipio de Torrepadre	FP	NR	NR	NR	NR	NR	NR
Burgos	Municipio de Torresandino	FP	RP	FP	FP	FP	RP	RP
Burgos	Municipio de Tórtolos de Esgueva	FP	FP	FP	NR	NR	NR	NR
Burgos	Municipio de Tosantos	FP	NR	NR	FP	FP	FP	RP
Burgos	Municipio de Trespaderne	NR	NR	FP	FP	FP	FP	NR
Burgos	Municipio de Tubilla del Agua	FP	FP	FP	FP	RP	RP	RP
Burgos	Municipio de Tubilla del Lago	FP	RP	FP	RP	RP	RP	RP
Burgos	Municipio de Úrbel del Castillo	NR	NR	NR	NR	FP	RP	RP
Burgos	Municipio de Vadocondes	FP	FP	FP	FP	RP	RP	RP
Burgos	Municipio de Valdeande	FP	RP	FP	RP	RP	RP	RP
Burgos	Municipio de Valdezate	FP	FP	FP	FP	FP	RP	RP
Burgos	Municipio de Valdorros	FP	RP	FP	FP	RP	RP	RP
Burgos	Municipio de Vallarta de Bureba	NR	NR	NR	NR	NR	NR	NR
Burgos	Municipio de Valle de las Navas	FP	RP	RP	RP	RP	RP	RP
Burgos	Municipio de Valle de Losa	FP	FP	RP	RP	RP	RP	RP
Burgos	Municipio de Valle de Manzanedo	FP	FP	RP	FP	RP	RP	RP
Burgos	Municipio de Valle de Mena	FP	FP	FP	FP	FP	RP	RP
Burgos	Municipio de Valle de Oca	FP	NR	NR	FP	FP	FP	RP
Burgos	Municipio de Valle de Santibáñez	RP	RP	RP	FP	RP	RP	RP
Burgos	Municipio de Valle de Sedano	FP	FP	FP	FP	FP	RP	FP
Burgos	Municipio de Valle de Tobalina	FP	FP	RP	FP	RP	RP	RP
Burgos	Municipio de Valle de Valdebezana	FP	FP	FP	FP	FP	FP	FP
Burgos	Municipio de Valle de Valdelaguna	FP	NR	FP	FP	RP	RP	RP
Burgos	Municipio de Valle de Valdelucio	FP	FP	FP	FP	RP	RP	RP
Burgos	Municipio de Valle de Zamanzas	NR	NR	FP	NR	NR	FP	RP
Burgos	Municipio de Vallejera	NR	NR	NR	NR	FP	FP	RP
Burgos	Municipio de Valles de Palenzuela	NR	NR	NR	NR	FP	FP	RP
Burgos	Municipio de Valluércanes	FP	FP	FP	FP	RP	RP	RP
Burgos	Municipio de Valmala	NR	NR	NR	NR	FP	RP	RP
Burgos	Municipio de Vid de Bureba (La)	NR	FP	FP	FP	FP	FP	FP
Burgos	Municipio de Vid y Barrios (La)	FP	FP	FP	FP	RP	FP	RP
Burgos	Municipio de Vileña	NR	NR	NR	FP	FP	RP	RP
Burgos	Municipio de Villadiego	FP	FP	FP	FP	RP	FP	RP
Burgos	Municipio de Villaescusa de Roa	FP	FP	FP	FP	RP	RP	RP
Burgos	Municipio de Villaescusa la Sombría	NR	FP	FP	RP	RP	RP	RP
Burgos	Municipio de Villaespasa	NR	NR	NR	NR	FP	FP	RP
Burgos	Municipio de Villafranca Montes de Oca	FP	NR	NR	FP	FP	FP	RP
Burgos	Municipio de Villafruela	FP	FP	FP	FP	FP	RP	RP
Burgos	Municipio de Villagalijo	FP	FP	RP	FP	FP	RP	RP
Burgos	Municipio de Villagonzalo Pedernales	FP	FP	RP	FP	RP	RP	RP
Burgos	Municipio de Villahoz	NR	NR	NR	NR	NR	NR	NR
Burgos	Municipio de Villalba de Duero	FP	RP	RP	FP	RP	RP	RP

El significado de las claves (RP, FP, NR, **, (En blanco), ⁽¹⁾, ⁽²⁾ y ⁽³⁾) asociadas a cada entidad están definidas al inicio del Anexo II.

CONSEJO DE CUENTAS DE CASTILLY LEÓN

Informe Anual sobre las Cuentas del Sector Público Local de Castilla y León – Ejercicio 2012

CUENTA GENERAL

<u>PROVINCIA</u>	<u>DENOMINACIÓN</u>	<u>2006</u>	<u>2007</u>	<u>2008</u>	<u>2009</u>	<u>2010</u>	<u>2011</u>	<u>2012</u>
Burgos	Municipio de Villalbilla de Burgos	FP	RP	FP	FP	RP	RP	RP
Burgos	Municipio de Villalbilla de Gumiel	FP	RP	FP	RP	RP	RP	RP
Burgos	Municipio de Villaldemiro	NR	NR	NR	FP	FP	RP	RP
Burgos	Municipio de Villalmanzo	NR	NR	NR	NR	NR	FP	FP
Burgos	Municipio de Villamayor de los Montes	FP	FP	RP	FP	FP	FP	RP
Burgos	Municipio de Villamayor de Treviño	FP	RP	RP	RP	RP	RP	RP
Burgos	Municipio de Villambistia	FP	NR	NR	FP	FP	FP	RP
Burgos	Municipio de Villamedianilla	NR	NR	NR	NR	FP	FP	RP
Burgos	Municipio de Villamiel de la Sierra	FP	FP	FP	FP	FP	NR	NR
Burgos	Municipio de Villangómez	FP	FP	FP	FP	RP	FP	RP
Burgos	Municipio de Villanueva de Argaño	RP	FP	FP	RP	FP	RP	RP
Burgos	Municipio de Villanueva de Carazo	FP	FP	FP	FP	RP	RP	RP
Burgos	Municipio de Villanueva de Gumiel	FP	RP	FP	RP	RP	RP	RP
Burgos	Municipio de Villanueva de Teba	FP	FP	FP	FP	FP	RP	RP
Burgos	Municipio de Villaquirán de la Puebla	FP	FP	FP	FP	FP	RP	RP
Burgos	Municipio de Villaquirán de los Infantes	NR	NR	NR	FP	FP	RP	RP
Burgos	Municipio de Villarcayo de Merindad de Castilla la Vieja	FP	FP	FP	RP	FP	FP	RP
Burgos	Municipio de Villariezo	FP	FP	FP	FP	RP	RP	RP
Burgos	Municipio de Villasandino	FP	FP	FP	FP	FP	FP	RP
Burgos	Municipio de Villasur de Herreros	FP	FP	FP	FP	FP	FP	RP
Burgos	Municipio de Villatuelda	FP	RP	FP	FP	FP	RP	RP
Burgos	Municipio de Villaverde del Monte	FP	FP	FP	FP	RP	FP	RP
Burgos	Municipio de Villaverde-Mogina	FP	RP	RP	FP	RP	RP	RP
Burgos	Municipio de Villayerno Morquillas	FP	FP	FP	RP	RP	RP	RP
Burgos	Municipio de Villazopeque	FP	FP	FP	FP	RP	RP	RP
Burgos	Municipio de Villegas	NR	FP	FP	RP	RP	RP	RP
Burgos	Municipio de Villoruebo	NR	NR	NR	NR	FP	FP	RP
Burgos	Municipio de Vitoria de Rioja	FP	FP	FP	FP	FP	RP	RP
Burgos	Municipio de Vilviestre del Pinar	FP	FP	FP	FP	FP	RP	RP
Burgos	Municipio de Vizcaínos	FP	RP	FP	FP	FP	RP	RP
Burgos	Municipio de Zael	FP	FP	RP	FP	FP	FP	RP
Burgos	Municipio de Zarzosa de Río Pisuegra	NR	NR	NR	NR	NR	NR	RP
Burgos	Municipio de Zazuar	FP	FP	FP	FP	RP	RP	RP
Burgos	Municipio de Zuñeda	FP	FP	FP	FP	FP	FP	RP
León	Municipio de Acebedo	NR	NR	FP	FP	FP	FP	NR
León	Municipio de Algadefe	FP	FP	RP	FP	RP	RP	RP
León	Municipio de Alija del Infantado	NR	NR	NR	NR	NR	NR	NR
León	Municipio de Almanza	FP	FP	RP	FP	FP	RP	RP
León	Municipio de Antigua (La)	FP	RP	FP	FP	FP	RP	RP
León	Municipio de Ardón	FP	FP	FP	FP	RP	RP	RP
León	Municipio de Arganza	FP	FP	FP	FP	RP	RP	RP
León	Municipio de Astorga	FP	FP	FP	FP	RP	RP	RP

El significado de las claves (RP, FP, NR, **, (En blanco), ⁽¹⁾, ⁽²⁾ y ⁽³⁾) asociadas a cada entidad están definidas al inicio del Anexo II.

CONSEJO DE CUENTAS DE CASTILLAY LEÓN

Informe Anual sobre las Cuentas del Sector Público Local de Castilla y León – Ejercicio 2012

CUENTA GENERAL

<u>PROVINCIA</u>	<u>DENOMINACIÓN</u>	<u>2006</u>	<u>2007</u>	<u>2008</u>	<u>2009</u>	<u>2010</u>	<u>2011</u>	<u>2012</u>
León	Municipio de Balboa	FP	FP	FP	FP	RP	RP	RP
León	Municipio de Bañeza (La)	FP	FP	FP	FP	FP	FP	RP
León	Municipio de Barjas	FP	NR	FP	FP	RP	FP	RP
León	Municipio de Barrios de Luna (Los)	FP	FP	FP	FP	FP	FP	RP
León	Municipio de Bembibre	FP	FP	FP	FP	FP	NR	NR
León	Municipio de Benavides	FP	FP	RP	FP	RP	RP	RP
León	Municipio de Benuza	FP	FP	NR	FP	FP	FP	RP
León	Municipio de Bercianos del Páramo	RP	RP	RP	FP	RP	RP	RP
León	Municipio de Bercianos del Real Camino	FP	FP	RP	FP	RP	RP	RP
León	Municipio de Berlanga del Bierzo	FP	FP	FP	FP	RP	RP	RP
León	Municipio de Boca de Huérgano	FP	FP	FP	FP	FP	FP	RP
León	Municipio de Boñar	FP	FP	FP	FP	FP	RP	RP
León	Municipio de Borrenes	FP	FP	FP	FP	RP	FP	RP
León	Municipio de Brazuelo	FP	FP	RP	FP	RP	RP	RP
León	Municipio de Burgo Ranero (El)	FP	FP	FP	FP	RP	FP	RP
León	Municipio de Burón	FP	FP	FP	FP	FP	FP	FP
León	Municipio de Bustillo del Páramo	FP	FP	FP	FP	FP	RP	RP
León	Municipio de Cabañas Raras	FP	FP	FP	FP	FP	RP	FP
León	Municipio de Cabrereros del Río	NR	NR	FP	FP	FP	FP	FP
León	Municipio de Cabrillanes	NR	FP	FP	FP	FP	RP	RP
León	Municipio de Cacabelos	FP	FP	FP	FP	FP	RP	RP
León	Municipio de Calzada del Coto	FP	FP	RP	FP	RP	RP	RP
León	Municipio de Campazas	NR	NR	NR	NR	NR	NR	NR
León	Municipio de Campo de Villavidel	NR	NR	FP	FP	FP	FP	FP
León	Municipio de Camponaraya	FP	FP	FP	FP	RP	RP	RP
León	Municipio de Candín	NR	NR	NR	NR	NR	NR	NR
León	Municipio de Cármenes	FP	FP	NR	NR	FP	FP	FP
León	Municipio de Carracedelo	FP	FP	FP	FP	FP	RP	RP
León	Municipio de Carrizo	FP	RP	RP	RP	RP	RP	RP
León	Municipio de Carrocera	FP	RP	RP	FP	FP	FP	RP
León	Municipio de Carucedo	FP	FP	RP	FP	RP	RP	RP
León	Municipio de Castilfalé	FP	FP	RP	RP	RP	RP	RP
León	Municipio de Castrillo de Cabrera	FP	FP	FP	FP	FP	FP	RP
León	Municipio de Castrillo de la Valduerna	FP	FP	FP	FP	FP	FP	RP
León	Municipio de Castrocalbón	FP	FP	FP	FP	FP	RP	RP
León	Municipio de Castrocontrigo	NR	NR	NR	NR	NR	NR	NR
León	Municipio de Castropodame	FP	FP	FP	FP	RP	RP	RP
León	Municipio de Castrotierra de Valmadrigal	FP	FP	FP	FP	RP	FP	RP
León	Municipio de Cea	FP	RP	RP	FP	RP	RP	RP
León	Municipio de Cebanico	FP	RP	RP	FP	FP	FP	NR
León	Municipio de Cebrones del Río	RP	FP	RP	FP	RP	RP	RP
León	Municipio de Chozas de Abajo	FP	FP	FP	FP	FP	FP	RP

El significado de las claves (RP, FP, NR, **, (En blanco), ⁽¹⁾, ⁽²⁾ y ⁽³⁾) asociadas a cada entidad están definidas al inicio del Anexo II.

CONSEJO DE CUENTAS DE CASTILLY LEÓN

Informe Anual sobre las Cuentas del Sector Público Local de Castilla y León – Ejercicio 2012

CUENTA GENERAL

<u>PROVINCIA</u>	<u>DENOMINACIÓN</u>	<u>2006</u>	<u>2007</u>	<u>2008</u>	<u>2009</u>	<u>2010</u>	<u>2011</u>	<u>2012</u>
León	Municipio de Cimanes de la Vega	FP	RP	RP	RP	RP	RP	RP
León	Municipio de Cimanes del Tejar	FP	FP	NR	NR	NR	RP	RP
León	Municipio de Cistierna	FP	FP	FP	FP	FP	FP	NR
León	Municipio de Congosto	FP	FP	FP	FP	RP	RP	RP
León	Municipio de Corbillos de los Oteros	FP	FP	FP	RP	FP	RP	RP
León	Municipio de Corullón	FP	FP	RP	FP	FP	RP	NR
León	Municipio de Crémenes	FP	NR	NR	NR	NR	NR	NR
León	Municipio de Cuadros	FP	FP	FP	FP	FP	FP	RP
León	Municipio de Cubillas de los Oteros	NR	NR	FP	FP	FP	FP	FP
León	Municipio de Cubillas de Rueda	FP	FP	RP	FP	RP	RP	RP
León	Municipio de Cubillos del Sil	FP	FP	FP	FP	RP	FP	NR
León	Municipio de Destriana	FP	FP	NR	FP	FP	FP	RP
León	Municipio de Encinedo	RP	FP	FP	FP	RP	FP	FP
León	Municipio de Ercina (La)	FP	FP	RP	FP	RP	RP	RP
León	Municipio de Escobar de Campos	FP	RP	FP	FP	RP	RP	RP
León	Municipio de Fabero	FP	FP	FP	FP	FP	RP	FP
León	Municipio de Folgoso de la Ribera	FP	FP	FP	FP	RP	RP	RP
León	Municipio de Fresno de la Vega	FP	FP	FP	FP	FP	RP	RP
León	Municipio de Fuentes de Carbajal	NR	FP	FP	NR	NR	NR	NR
León	Municipio de Garrafe de Torío	FP	RP	RP	FP	RP	RP	RP
León	Municipio de Gordaliza del Pino	FP	FP	RP	FP	RP	RP	RP
León	Municipio de Gordoncillo	FP	RP	FP	FP	FP	RP	RP
León	Municipio de Gradefes	FP	FP	FP	FP	RP	RP	RP
León	Municipio de Grajal de Campos	FP	FP	RP	FP	RP	FP	RP
León	Municipio de Gusendos de los Oteros	FP	FP	FP	FP	FP	FP	RP
León	Municipio de Hospital de Órbigo	FP	FP	FP	FP	FP	RP	RP
León	Municipio de Igüeña	FP	FP	FP	FP	RP	RP	RP
León	Municipio de Izagre	FP	NR	FP	FP	FP	FP	RP
León	Municipio de Joarilla de las Matas	FP	FP	RP	FP	RP	RP	RP
León	Municipio de Laguna Dalga	FP	FP	FP	FP	RP	RP	RP
León	Municipio de Laguna de Negrillos	FP	RP	FP	FP	FP	RP	RP
León	Municipio de León	NR	NR	NR	NR	FP	FP	RP
León	Municipio de Llamas de la Ribera	FP	FP	RP	FP	RP	FP	RP
León	Municipio de Lucillo	FP	FP	FP	FP	FP	RP	RP
León	Municipio de Luyego	FP	RP	FP	FP	RP	RP	RP
León	Municipio de Magaz de Cepeda	NR	FP	FP	FP	FP	RP	RP
León	Municipio de Mansilla de las Mulas	FP	FP	FP	FP	FP	RP	FP
León	Municipio de Mansilla Mayor	FP	FP	FP	FP	FP	FP	RP
León	Municipio de Maraña	FP	FP	FP	FP	NR	FP	RP
León	Municipio de Matadeón de los Oteros	FP	FP	FP	FP	FP	RP	RP
León	Municipio de Matallana de Torío	NR	FP	FP	FP	FP	FP	NR
León	Municipio de Matanza	FP	FP	RP	FP	FP	RP	RP

El significado de las claves (RP, FP, NR, **, (En blanco), ⁽¹⁾, ⁽²⁾ y ⁽³⁾) asociadas a cada entidad están definidas al inicio del Anexo II.

CONSEJO DE CUENTAS DE CASTILLAY LEÓN

Informe Anual sobre las Cuentas del Sector Público Local de Castilla y León – Ejercicio 2012

CUENTA GENERAL

<u>PROVINCIA</u>	<u>DENOMINACIÓN</u>	<u>2006</u>	<u>2007</u>	<u>2008</u>	<u>2009</u>	<u>2010</u>	<u>2011</u>	<u>2012</u>
León	Municipio de Molinaseca	FP	FP	FP	FP	FP	RP	RP
León	Municipio de Murias de Paredes	FP	RP	FP	FP	FP	FP	RP
León	Municipio de Noceda del Bierzo	FP	FP	FP	FP	FP	RP	RP
León	Municipio de Oencia	NR	FP	FP	FP	FP	RP	FP
León	Municipio de Omañas (Las)	NR	NR	NR	NR	NR	FP	RP
León	Municipio de Onzonilla	FP	FP	FP	FP	FP	FP	RP
León	Municipio de Oseja de Sajambre	FP	FP	FP	FP	FP	NR	NR
León	Municipio de Pajares de los Oteros	NR	NR	NR	NR	NR	NR	FP
León	Municipio de Palacios de la Valduerna	FP	FP	FP	FP	FP	FP	RP
León	Municipio de Palacios del Sil	FP	FP	NR	NR	FP	FP	NR
León	Municipio de Páramo del Sil	FP	FP	FP	FP	FP	RP	RP
León	Municipio de Peranzanes	NR	NR	NR	NR	NR	NR	NR
León	Municipio de Pobladura de Pelayo García	NR	NR	NR	NR	NR	FP	RP
León	Municipio de Pola de Gordón (La)	FP	FP	NR	FP	NR	FP	RP
León	Municipio de Ponferrada	FP	FP	FP	FP	FP	FP	NR
León	Municipio de Posada de Valdeón	FP	FP	FP	FP	FP	FP	RP
León	Municipio de Pozuelo del Páramo	NR	NR	NR	NR	NR	NR	NR
León	Municipio de Prado de la Guzpeña	FP	RP	RP	FP	RP	RP	RP
León	Municipio de Priaranza del Bierzo	FP	FP	FP	FP	RP	FP	RP
León	Municipio de Prioro	FP	FP	FP	FP	FP	FP	RP
León	Municipio de Puebla de Lillo	FP	FP	FP	FP	FP	FP	NR
León	Municipio de Puente de Domingo Flórez	FP	FP	FP	FP	FP	RP	RP
León	Municipio de Quintana del Castillo	FP	FP	FP	FP	RP	RP	RP
León	Municipio de Quintana del Marco	FP	FP	FP	FP	FP	RP	RP
León	Municipio de Quintana y Congosto	NR	NR	NR	NR	NR	NR	NR
León	Municipio de Regueras de Arriba	FP	FP	FP	FP	FP	FP	RP
León	Municipio de Reyero	NR	NR	NR	NR	NR	FP	NR
León	Municipio de Riaño	NR	FP	FP	FP	FP	FP	RP
León	Municipio de Riego de la Vega	FP	FP	FP	RP	RP	RP	RP
León	Municipio de Riello	FP	RP	FP	FP	RP	RP	RP
León	Municipio de Rioseco de Tapia	FP	FP	FP	FP	FP	FP	RP
León	Municipio de Robla (La)	FP	FP	FP	FP	FP	FP	RP
León	Municipio de Roperuelos del Páramo	FP	RP	FP	FP	FP	FP	RP
León	Municipio de Sabero	FP	RP	FP	FP	FP	RP	RP
León	Municipio de Sahagún	FP	FP	FP	FP	FP	FP	RP
León	Municipio de San Adrián del Valle	FP	FP	FP	FP	FP	FP	RP
León	Municipio de San Andrés del Rabanedo	FP	FP	FP	RP	FP	RP	RP
León	Municipio de San Cristóbal de la Polantera	FP	FP	FP	FP	FP	RP	RP
León	Municipio de San Emiliano	FP	FP	FP	FP	FP	FP	RP
León	Municipio de San Esteban de Nogales	FP	FP	FP	FP	FP	RP	RP
León	Municipio de San Justo de la Vega	FP	RP	FP	FP	RP	RP	RP
León	Municipio de San Millán de los Caballeros	NR	NR	NR	NR	NR	NR	RP

El significado de las claves (RP, FP, NR, **, (En blanco), ⁽¹⁾, ⁽²⁾ y ⁽³⁾) asociadas a cada entidad están definidas al inicio del Anexo II.

CONSEJO DE CUENTAS DE CASTILLY LEÓN

Informe Anual sobre las Cuentas del Sector Público Local de Castilla y León – Ejercicio 2012

CUENTA GENERAL

<u>PROVINCIA</u>	<u>DENOMINACIÓN</u>	<u>2006</u>	<u>2007</u>	<u>2008</u>	<u>2009</u>	<u>2010</u>	<u>2011</u>	<u>2012</u>
León	Municipio de San Pedro Bercianos	RP	FP	RP	FP	RP	RP	RP
León	Municipio de Sancedo	FP	FP	FP	FP	FP	RP	RP
León	Municipio de Santa Colomba de Curueño	FP	FP	FP	FP	FP	FP	RP
León	Municipio de Santa Colomba de Somoza	NR	NR	FP	FP	RP	RP	RP
León	Municipio de Santa Cristina de Valmadrigal	NR	FP	FP	FP	FP	FP	RP
León	Municipio de Santa Elena de Jamuz	FP	FP	FP	FP	FP	FP	RP
León	Municipio de Santa María de la Isla	FP	RP	FP	RP	FP	RP	RP
León	Municipio de Santa María de Ordás	FP	FP	FP	FP	FP	RP	RP
León	Municipio de Santa María del Monte de Cea	FP	FP	RP	FP	RP	RP	RP
León	Municipio de Santa María del Páramo	FP	FP	FP	FP	RP	RP	RP
León	Municipio de Santa Marina del Rey	FP	FP	RP	FP	RP	RP	RP
León	Municipio de Santas Martas	NR	NR	FP	FP	RP	RP	RP
León	Municipio de Santiago Millas	FP	FP	FP	NR	NR	FP	FP
León	Municipio de Santovenia de la Valdoncina	NR	NR	FP	FP	FP	FP	RP
León	Municipio de Sariegos	FP	FP	FP	FP	FP	RP	RP
León	Municipio de Sena de Luna	FP	FP	FP	FP	RP	RP	RP
León	Municipio de Sobrado	FP	FP	FP	FP	RP	RP	RP
León	Municipio de Soto de la Vega	FP	NR	NR	NR	NR	NR	NR
León	Municipio de Soto y Amío	FP	RP	RP	FP	RP	RP	RP
León	Municipio de Toral de los Guzmanes	FP	FP	RP	FP	RP	RP	RP
León	Municipio de Toral de los Vados	FP	FP	FP	FP	RP	RP	RP
León	Municipio de Toreno	FP	FP	FP	FP	FP	FP	RP
León	Municipio de Torre del Bierzo	FP	FP	FP	FP	FP	FP	RP
León	Municipio de Trabadelo	FP	FP	RP	FP	RP	FP	FP
León	Municipio de Truchas	FP	FP	FP	FP	FP	FP	RP
León	Municipio de Turcia	FP	RP	FP	FP	RP	RP	RP
León	Municipio de Urdiales del Páramo	NR	FP	RP	FP	FP	FP	RP
León	Municipio de Val de San Lorenzo	FP	FP	FP	FP	FP	FP	RP
León	Municipio de Valdefresno	FP	FP	FP	FP	RP	RP	RP
León	Municipio de Valdefuentes del Páramo	NR	NR	NR	NR	FP	FP	RP
León	Municipio de Valdelugueros	FP	RP	FP	FP	RP	RP	RP
León	Municipio de Valdemora	FP	FP	FP	FP	RP	RP	RP
León	Municipio de Valdepiélago	FP	RP	FP	FP	RP	RP	RP
León	Municipio de Valdepolo	FP	FP	RP	FP	RP	RP	RP
León	Municipio de Valderas	FP	NR	NR	NR	NR	NR	NR
León	Municipio de Valderrey	FP	RP	RP	RP	RP	RP	RP
León	Municipio de Valderrueda	FP	FP	FP	FP	FP	RP	RP
León	Municipio de Valdesamario	FP	FP	RP	FP	RP	FP	RP
León	Municipio de Valdevimbre	FP	FP	FP	FP	FP	FP	FP
León	Municipio de Valencia de Don Juan	FP	FP	FP	FP	RP	FP	RP
León	Municipio de Vallecillo	FP	FP	FP	FP	RP	RP	RP
León	Municipio de Valverde de la Virgen	FP	FP	FP	FP	FP	FP	RP

El significado de las claves (RP, FP, NR, **, (En blanco), ⁽¹⁾, ⁽²⁾ y ⁽³⁾) asociadas a cada entidad están definidas al inicio del Anexo II.

CONSEJO DE CUENTAS DE CASTILLY LEÓN

Informe Anual sobre las Cuentas del Sector Público Local de Castilla y León – Ejercicio 2012

CUENTA GENERAL

<u>PROVINCIA</u>	<u>DENOMINACIÓN</u>	<u>2006</u>	<u>2007</u>	<u>2008</u>	<u>2009</u>	<u>2010</u>	<u>2011</u>	<u>2012</u>
León	Municipio de Valverde-Enrique	FP	FP	FP	FP	FP	RP	RP
León	Municipio de Vecilla (La)	FP	RP	RP	FP	RP	RP	RP
León	Municipio de Vega de Espinareda	FP	FP	FP	FP	FP	FP	RP
León	Municipio de Vega de Infanzones	FP	FP	FP	FP	RP	RP	RP
León	Municipio de Vega de Valcarce	FP	FP	FP	FP	FP	FP	RP
León	Municipio de Vegacervera	FP	FP	FP	FP	FP	FP	RP
León	Municipio de Vegaquemada	FP	RP	FP	FP	RP	RP	RP
León	Municipio de Vegas del Condado	FP	FP	FP	FP	NR	NR	NR
León	Municipio de Villablino	FP	FP	NR	NR	NR	RP	RP
León	Municipio de Villabraz	RP	RP	RP	FP	RP	RP	RP
León	Municipio de Villadangos del Páramo	FP	FP	FP	FP	RP	RP	RP
León	Municipio de Villademor de la Vega	FP	FP	FP	FP	RP	RP	RP
León	Municipio de Villafranca del Bierzo	FP	FP	FP	FP	RP	RP	RP
León	Municipio de Villagatón	RP	FP	RP	FP	RP	RP	RP
León	Municipio de Villamandos	FP	FP	RP	FP	RP	RP	RP
León	Municipio de Villamanín	FP	FP	FP	FP	FP	FP	RP
León	Municipio de Villamañán	FP	FP	FP	FP	RP	RP	RP
León	Municipio de Villamartín de Don Sancho	FP	RP	FP	FP	FP	FP	RP
León	Municipio de Villamejil	FP	FP	FP	FP	FP	RP	RP
León	Municipio de Villamol	FP	RP	RP	FP	RP	RP	RP
León	Municipio de Villamontán de la Valduerna	FP	FP	FP	FP	FP	FP	RP
León	Municipio de Villamoratiel de las Matas	NR	FP	FP	FP	FP	FP	RP
León	Municipio de Villanueva de las Manzanas	FP	FP	RP	RP	RP	RP	RP
León	Municipio de Villaobispo de Otero	NR	FP	FP	FP	FP	FP	RP
León	Municipio de Villaornate y Castro	NR	NR	NR	NR	NR	NR	NR
León	Municipio de Villaquejada	NR	NR	NR	NR	NR	NR	NR
León	Municipio de Villaquilambre	FP	FP	FP	FP	FP	RP	NR
León	Municipio de Villarejo de Órbigo	FP	FP	NR	NR	NR	FP	NR
León	Municipio de Villares de Órbigo	FP	FP	RP	RP	RP	RP	RP
León	Municipio de Villasabariego	FP	FP	FP	FP	RP	RP	RP
León	Municipio de Villaselán	FP	FP	FP	FP	FP	FP	RP
León	Municipio de Villaturiel	FP	FP	FP	FP	FP	FP	RP
León	Municipio de Villazala	RP	FP	FP	FP	RP	RP	RP
León	Municipio de Villazanzo de Valderaduey	FP	NR	NR	NR	FP	FP	RP
León	Municipio de Zotes del Páramo	FP	FP	FP	FP	RP	RP	RP
Palencia	Municipio de Abarca de Campos	FP	FP	FP	FP	RP	FP	RP
Palencia	Municipio de Abia de las Torres	FP	RP	RP	RP	RP	RP	RP
Palencia	Municipio de Aguilar de Campoo	FP	FP	FP	FP	RP	RP	RP
Palencia	Municipio de Alar del Rey	NR	NR	NR	NR	NR	NR	NR
Palencia	Municipio de Alba de Cerrato	FP	FP	FP	FP	FP	RP	RP
Palencia	Municipio de Amayuelas de Arriba	FP	RP	RP	RP	FP	RP	RP
Palencia	Municipio de Ampudia	FP	RP	RP	RP	RP	RP	RP

El significado de las claves (RP, FP, NR, **, (En blanco), ⁽¹⁾, ⁽²⁾ y ⁽³⁾) asociadas a cada entidad están definidas al inicio del Anexo II.

CONSEJO DE CUENTAS DE CASTILLY LEÓN

Informe Anual sobre las Cuentas del Sector Público Local de Castilla y León – Ejercicio 2012

CUENTA GENERAL

<u>PROVINCIA</u>	<u>DENOMINACIÓN</u>	<u>2006</u>	<u>2007</u>	<u>2008</u>	<u>2009</u>	<u>2010</u>	<u>2011</u>	<u>2012</u>
Palencia	Municipio de Amusco	FP	RP	RP	FP	RP	RP	RP
Palencia	Municipio de Antigüedad	FP	FP	RP	FP	RP	RP	RP
Palencia	Municipio de Arconada	NR	NR	NR	FP	FP	FP	NR
Palencia	Municipio de Astudillo	FP	FP	RP	RP	RP	RP	RP
Palencia	Municipio de Autilla del Pino	FP	RP	RP	FP	FP	FP	NR
Palencia	Municipio de Autillo de Campos	FP	FP	FP	FP	RP	FP	RP
Palencia	Municipio de Ayuela	FP	RP	RP	RP	RP	RP	RP
Palencia	Municipio de Baltanás	FP	FP	FP	FP	RP	RP	RP
Palencia	Municipio de Baquerín de Campos	FP	FP	FP	FP	RP	RP	RP
Palencia	Municipio de Bárcena de Campos	NR	NR	FP	FP	RP	RP	RP
Palencia	Municipio de Barruelo de Santullán	FP	FP	NR	NR	NR	NR	NR
Palencia	Municipio de Báscones de Ojeda	FP	FP	RP	FP	FP	RP	RP
Palencia	Municipio de Becerril de Campos	FP	FP	RP	FP	RP	RP	RP
Palencia	Municipio de Belmonte de Campos	FP	FP	FP	FP	FP	RP	RP
Palencia	Municipio de Berzosilla	FP	FP	FP	RP	FP	RP	RP
Palencia	Municipio de Boada de Campos	FP	FP	FP	FP	FP	RP	RP
Palencia	Municipio de Boadilla de Rioseco	FP	RP	FP	RP	RP	RP	RP
Palencia	Municipio de Boadilla del Camino	FP	FP	FP	FP	FP	FP	NR
Palencia	Municipio de Brañosera	NR	RP	FP	NR	FP	FP	FP
Palencia	Municipio de Buenavista de Valdavia	FP	FP	FP	FP	FP	FP	RP
Palencia	Municipio de Bustillo de la Vega	FP	FP	FP	FP	FP	RP	RP
Palencia	Municipio de Bustillo del Páramo de Carrión	FP	FP	FP	FP	FP	RP	NR
Palencia	Municipio de Calahorra de Boedo	FP	NR	NR	NR	NR	NR	NR
Palencia	Municipio de Calzada de los Molinos	FP	RP	RP	FP	RP	RP	RP
Palencia	Municipio de Capillas	FP	FP	FP	FP	FP	RP	RP
Palencia	Municipio de Cardeñosa de Volpejera	FP	RP	FP	RP	RP	RP	RP
Palencia	Municipio de Carrión de los Condes	FP	RP	RP	FP	RP	RP	RP
Palencia	Municipio de Castil de Vela	FP	FP	FP	FP	FP	RP	RP
Palencia	Municipio de Castrejón de la Peña	FP	FP	FP	FP	FP	RP	RP
Palencia	Municipio de Castrillo de Don Juan	FP	FP	RP	FP	RP	RP	RP
Palencia	Municipio de Castrillo de Onielo	RP	RP	FP	FP	RP	RP	RP
Palencia	Municipio de Castrillo de Villavega	NR	NR	FP	FP	RP	RP	RP
Palencia	Municipio de Castromocho	FP	FP	FP	RP	RP	RP	RP
Palencia	Municipio de Cervatos de la Cueva	NR	RP	FP	FP	FP	RP	RP
Palencia	Municipio de Cervera de Pisuerga	FP	RP	RP	RP	RP	RP	RP
Palencia	Municipio de Cevico de la Torre	FP	FP	FP	FP	RP	NR	RP
Palencia	Municipio de Cevico Navero	FP	FP	FP	FP	FP	RP	RP
Palencia	Municipio de Cisneros	FP	RP	FP	FP	RP	RP	RP
Palencia	Municipio de Cobos de Cerrato	FP	FP	FP	RP	RP	RP	RP
Palencia	Municipio de Collazos de Boedo	FP	RP	FP	FP	FP	RP	RP
Palencia	Municipio de Congosto de Valdavia	FP	FP	FP	FP	RP	FP	FP
Palencia	Municipio de Cordovilla la Real	FP	FP	FP	FP	FP	FP	RP

El significado de las claves (RP, FP, NR, **, (En blanco), ⁽¹⁾, ⁽²⁾ y ⁽³⁾) asociadas a cada entidad están definidas al inicio del Anexo II.

CONSEJO DE CUENTAS DE CASTILLAY LEÓN

Informe Anual sobre las Cuentas del Sector Público Local de Castilla y León – Ejercicio 2012

CUENTA GENERAL

<u>PROVINCIA</u>	<u>DENOMINACIÓN</u>	<u>2006</u>	<u>2007</u>	<u>2008</u>	<u>2009</u>	<u>2010</u>	<u>2011</u>	<u>2012</u>
Palencia	Municipio de Cubillas de Cerrato	FP	FP	FP	FP	FP	RP	RP
Palencia	Municipio de Dehesa de Montejo	NR	NR	NR	NR	FP	RP	FP
Palencia	Municipio de Dehesa de Romanos	NR	NR	NR	NR	NR	NR	NR
Palencia	Municipio de Dueñas	FP	FP	RP	FP	RP	RP	RP
Palencia	Municipio de Espinosa de Cerrato	FP	FP	FP	RP	RP	RP	RP
Palencia	Municipio de Espinosa de Villagonzalo	FP	RP	RP	RP	RP	RP	RP
Palencia	Municipio de Frechilla	FP	NR	NR	NR	NR	RP	RP
Palencia	Municipio de Fresno del Río	NR	NR	NR	FP	FP	FP	RP
Palencia	Municipio de Frómista	FP	FP	FP	FP	RP	FP	NR
Palencia	Municipio de Fuentes de Nava	FP	FP	FP	FP	FP	RP	RP
Palencia	Municipio de Fuentes de Valdepero	FP	RP	FP	RP	RP	RP	RP
Palencia	Municipio de Grijota	FP	FP	FP	FP	FP	RP	RP
Palencia	Municipio de Guardo	FP	FP	FP	FP	FP	RP	RP
Palencia	Municipio de Guaza de Campos	FP	FP	FP	FP	RP	FP	RP
Palencia	Municipio de Hérmedes de Cerrato	FP	RP	FP	FP	FP	FP	RP
Palencia	Municipio de Herrera de Pisuerga	FP	FP	FP	FP	RP	RP	RP
Palencia	Municipio de Herrera de Valdecañas	FP	FP	RP	RP	RP	RP	RP
Palencia	Municipio de Hontoria de Cerrato	NR	FP	FP	FP	FP	RP	RP
Palencia	Municipio de Hornillos de Cerrato	FP	FP	RP	RP	RP	RP	RP
Palencia	Municipio de Husillos	FP	RP	RP	RP	RP	RP	RP
Palencia	Municipio de Itero de la Vega	FP	NR	NR	NR	NR	RP	FP
Palencia	Municipio de Lagartos	FP	FP	FP	FP	RP	RP	RP
Palencia	Municipio de Lantadilla	NR	NR	NR	NR	NR	NR	NR
Palencia	Municipio de Ledigos	FP	FP	FP	FP	RP	RP	RP
Palencia	Municipio de Loma de Ucieza	FP	FP	FP	FP	RP	FP	FP
Palencia	Municipio de Lomas	FP	FP	FP	RP	RP	RP	RP
Palencia	Municipio de Magaz de Pisuerga	FP	FP	FP	FP	FP	FP	FP
Palencia	Municipio de Manquillos	FP	FP	RP	FP	RP	FP	RP
Palencia	Municipio de Mantinos	FP	RP	RP	FP	RP	RP	RP
Palencia	Municipio de Marcilla de Campos	FP	FP	FP	FP	FP	FP	NR
Palencia	Municipio de Mazariegos	FP	FP	FP	FP	RP	RP	RP
Palencia	Municipio de Mazuecos de Valdeginete	FP	FP	FP	FP	RP	FP	RP
Palencia	Municipio de Melgar de Yuso	FP	FP	FP	NR	NR	FP	RP
Palencia	Municipio de Meneses de Campos	FP	FP	RP	FP	FP	RP	RP
Palencia	Municipio de Micieces de Ojeda	FP	FP	FP	FP	RP	RP	RP
Palencia	Municipio de Monzón de Campos	NR	FP	FP	FP	RP	RP	RP
Palencia	Municipio de Moratinos	FP	FP	FP	FP	RP	RP	RP
Palencia	Municipio de Mudá	FP	FP	FP	FP	FP	RP	RP
Palencia	Municipio de Nogal de las Huertas	FP	FP	FP	FP	RP	RP	RP
Palencia	Municipio de Olea de Boedo	FP	RP	RP	FP	FP	RP	RP
Palencia	Municipio de Olmos de Ojeda	FP	FP	NR	FP	FP	FP	NR
Palencia	Municipio de Osornillo	FP	RP	FP	FP	RP	RP	RP

El significado de las claves (RP, FP, NR, **, (En blanco), ⁽¹⁾, ⁽²⁾ y ⁽³⁾) asociadas a cada entidad están definidas al inicio del Anexo II.

CONSEJO DE CUENTAS DE CASTILLAY LEÓN

Informe Anual sobre las Cuentas del Sector Público Local de Castilla y León – Ejercicio 2012

CUENTA GENERAL

<u>PROVINCIA</u>	<u>DENOMINACIÓN</u>	<u>2006</u>	<u>2007</u>	<u>2008</u>	<u>2009</u>	<u>2010</u>	<u>2011</u>	<u>2012</u>
Palencia	Municipio de Osorno la Mayor	FP	FP	FP	FP	RP	RP	RP
Palencia	Municipio de Palencia	FP	RP	RP	RP	RP	RP	RP
Palencia	Municipio de Palenzuela	FP	FP	FP	FP	FP	FP	RP
Palencia	Municipio de Páramo de Boedo	FP	NR	NR	NR	NR	NR	NR
Palencia	Municipio de Paredes de Nava	FP	FP	FP	FP	FP	FP	RP
Palencia	Municipio de Payo de Ojeda	FP	FP	FP	FP	RP	RP	RP
Palencia	Municipio de Pedraza de Campos	FP	FP	FP	FP	RP	RP	RP
Palencia	Municipio de Pedrosa de la Vega	FP	FP	FP	FP	FP	FP	NR
Palencia	Municipio de Perales	FP	FP	RP	FP	RP	RP	RP
Palencia	Municipio de Pernía (La)	NR	NR	FP	FP	FP	FP	RP
Palencia	Municipio de Pino del Río	NR	NR	NR	FP	FP	RP	RP
Palencia	Municipio de Piña de Campos	FP	FP	RP	FP	FP	RP	RP
Palencia	Municipio de Población de Arroyo	FP	FP	FP	FP	RP	RP	RP
Palencia	Municipio de Población de Campos	FP	RP	FP	FP	RP	RP	RP
Palencia	Municipio de Población de Cerrato	FP	FP	FP	FP	FP	FP	RP
Palencia	Municipio de Polentinos	NR	NR	NR	NR	FP	FP	NR
Palencia	Municipio de Pomar de Valdivia	FP	FP	FP	FP	RP	RP	RP
Palencia	Municipio de Poza de la Vega	FP	FP	FP	FP	NR	NR	NR
Palencia	Municipio de Pozo de Urama	FP	RP	RP	RP	RP	RP	RP
Palencia	Municipio de Prádanos de Ojeda	FP	FP	FP	FP	RP	RP	RP
Palencia	Municipio de Puebla de Valdivia (La)	FP	RP	RP	FP	RP	FP	RP
Palencia	Municipio de Quintana del Puente	FP	FP	RP	RP	RP	RP	RP
Palencia	Municipio de Quintanilla de Onsoña	FP	FP	FP	FP	RP	RP	RP
Palencia	Municipio de Reinoso de Cerrato	FP	FP	RP	FP	FP	RP	RP
Palencia	Municipio de Renedo de la Vega	FP	FP	FP	FP	NR	RP	RP
Palencia	Municipio de Requena de Campos	FP	FP	FP	FP	FP	FP	NR
Palencia	Municipio de Respenda de la Peña	FP	FP	FP	FP	RP	FP	FP
Palencia	Municipio de Revenga de Campos	FP	RP	FP	FP	RP	RP	RP
Palencia	Municipio de Revilla de Collazos	FP	FP	FP	FP	FP	RP	RP
Palencia	Municipio de Ribas de Campos	FP	RP	RP	FP	RP	RP	RP
Palencia	Municipio de Riberos de la Cueva	FP	RP	FP	RP	RP	RP	RP
Palencia	Municipio de Saldaña	FP	FP	FP	FP	FP	FP	RP
Palencia	Municipio de Salinas de Pisuerga	FP	FP	FP	FP	FP	RP	RP
Palencia	Municipio de San Cebrián de Campos	FP	RP	FP	FP	FP	RP	RP
Palencia	Municipio de San Cebrián de Mudá	FP	FP	FP	FP	FP	RP	RP
Palencia	Municipio de San Cristóbal de Boedo	FP	FP	FP	NR	NR	FP	RP
Palencia	Municipio de San Mamés de Campos	FP	FP	FP	FP	FP	RP	RP
Palencia	Municipio de San Román de la Cuba	FP	RP	RP	RP	RP	RP	RP
Palencia	Municipio de Santa Cecilia del Alcor	FP	RP	RP	FP	FP	FP	FP
Palencia	Municipio de Santa Cruz de Boedo	FP	NR	NR	NR	NR	FP	RP
Palencia	Municipio de Santervás de la Vega	FP	FP	FP	FP	FP	RP	RP
Palencia	Municipio de Santibáñez de Ecla	FP	FP	FP	FP	RP	RP	RP

El significado de las claves (RP, FP, NR, **, (En blanco), ⁽¹⁾, ⁽²⁾ y ⁽³⁾) asociadas a cada entidad están definidas al inicio del Anexo II.

CONSEJO DE CUENTAS DE CASTILLAY LEÓN

Informe Anual sobre las Cuentas del Sector Público Local de Castilla y León – Ejercicio 2012

CUENTA GENERAL

<u>PROVINCIA</u>	<u>DENOMINACIÓN</u>	<u>2006</u>	<u>2007</u>	<u>2008</u>	<u>2009</u>	<u>2010</u>	<u>2011</u>	<u>2012</u>
Palencia	Municipio de Santibáñez de la Peña	FP	FP	FP	FP	FP	RP	FP
Palencia	Municipio de Santoyo	FP	FP	FP	FP	FP	RP	RP
Palencia	Municipio de Serna (La)	FP	FP	FP	FP	RP	RP	RP
Palencia	Municipio de Soto de Cerrato	NR	FP	FP	RP	RP	RP	RP
Palencia	Municipio de Sotobañado y Priorato	FP	FP	NR	NR	NR	NR	FP
Palencia	Municipio de Tabanera de Cerrato	FP	RP	RP	RP	RP	RP	RP
Palencia	Municipio de Tabanera de Valdavia	FP	FP	FP	FP	FP	FP	FP
Palencia	Municipio de Támara de Campos	FP	FP	FP	FP	RP	RP	RP
Palencia	Municipio de Tariego de Cerrato	RP	RP	FP	RP	RP	RP	RP
Palencia	Municipio de Torquemada	FP	FP	FP	FP	RP	RP	RP
Palencia	Municipio de Torremormojón	FP	FP	FP	FP	RP	RP	RP
Palencia	Municipio de Triollo	NR	NR	NR	NR	FP	FP	FP
Palencia	Municipio de Valbuena de Pisuerga	FP	FP	FP	FP	FP	FP	RP
Palencia	Municipio de Valdeolmillos	FP	RP	RP	FP	RP	RP	RP
Palencia	Municipio de Valderrábano	FP	NR	FP	FP	FP	FP	RP
Palencia	Municipio de Valde-Ucieza	FP	FP	FP	FP	FP	FP	RP
Palencia	Municipio de Valle de Cerrato	NR	FP	FP	FP	RP	RP	RP
Palencia	Municipio de Valle del Retortillo	FP	FP	RP	RP	RP	RP	RP
Palencia	Municipio de Velilla del Río Carrión	NR	NR	NR	NR	NR	NR	NR
Palencia	Municipio de Venta de Baños	FP	FP	FP	FP	FP	RP	RP
Palencia	Municipio de Vertavillo	RP	RP	FP	FP	RP	RP	RP
Palencia	Municipio de Vid de Ojeda (La)	NR	NR	NR	NR	NR	NR	NR
Palencia	Municipio de Villabasta de Valdavia	FP	FP	FP	FP	FP	FP	RP
Palencia	Municipio de Villacidaler	FP	RP	RP	RP	RP	RP	RP
Palencia	Municipio de Villaconancio	FP	FP	FP	FP	FP	FP	RP
Palencia	Municipio de Villada	RP	FP	FP	FP	RP	FP	RP
Palencia	Municipio de Villaeles de Valdavia	FP	FP	FP	FP	FP	FP	RP
Palencia	Municipio de Villahán	FP	RP	RP	RP	RP	RP	RP
Palencia	Municipio de Villaherreros	FP	FP	FP	FP	FP	FP	RP
Palencia	Municipio de Villalaco	FP	FP	FP	FP	FP	FP	RP
Palencia	Municipio de Villalba de Guardo	FP	RP	RP	FP	RP	RP	RP
Palencia	Municipio de Villalcázar de Sirga	NR	NR	FP	FP	FP	FP	RP
Palencia	Municipio de Villalcón	FP	RP	RP	RP	RP	RP	RP
Palencia	Municipio de Villalobón	FP	FP	FP	FP	RP	RP	RP
Palencia	Municipio de Villaluenga de la Vega	FP	FP	FP	RP	FP	RP	RP
Palencia	Municipio de Villamartín de Campos	FP	FP	FP	FP	RP	RP	RP
Palencia	Municipio de Villamediana	FP	RP	RP	FP	RP	RP	RP
Palencia	Municipio de Villameriel	NR	NR	NR	NR	FP	RP	RP
Palencia	Municipio de Villamoronta	FP	FP	FP	FP	RP	FP	FP
Palencia	Municipio de Villamuera de la Cueva	FP	FP	FP	RP	RP	RP	RP
Palencia	Municipio de Villamuriel de Cerrato	FP	FP	FP	FP	RP	RP	RP
Palencia	Municipio de Villanueva del Rebollar	FP	RP	RP	RP	RP	RP	RP

El significado de las claves (RP, FP, NR, **, (En blanco), ⁽¹⁾, ⁽²⁾ y ⁽³⁾) asociadas a cada entidad están definidas al inicio del Anexo II.

CONSEJO DE CUENTAS DE CASTILLY LEÓN

Informe Anual sobre las Cuentas del Sector Público Local de Castilla y León – Ejercicio 2012

CUENTA GENERAL

<u>PROVINCIA</u>	<u>DENOMINACIÓN</u>	<u>2006</u>	<u>2007</u>	<u>2008</u>	<u>2009</u>	<u>2010</u>	<u>2011</u>	<u>2012</u>
Palencia	Municipio de Villanuño de Valdavia	FP	FP	FP	FP	FP	FP	RP
Palencia	Municipio de Villaprovedo	FP	FP	FP	NR	NR	FP	RP
Palencia	Municipio de Villarmentero de Campos	FP	RP	RP	FP	RP	RP	RP
Palencia	Municipio de Villarrabé	NR	NR	NR	NR	NR	NR	NR
Palencia	Municipio de Villarramiel	FP	FP	RP	FP	RP	RP	RP
Palencia	Municipio de Villasarracino	FP	FP	FP	FP	FP	FP	RP
Palencia	Municipio de Villasila de Valdavia	FP	FP	FP	FP	FP	FP	RP
Palencia	Municipio de Villaturde	FP	FP	FP	FP	RP	RP	RP
Palencia	Municipio de Villaumbrales	FP	FP	FP	FP	RP	RP	RP
Palencia	Municipio de Villaviudas	FP	FP	RP	FP	RP	RP	RP
Palencia	Municipio de Villerías de Campos	FP	FP	FP	FP	FP	RP	RP
Palencia	Municipio de Villodre	FP	FP	FP	NR	NR	FP	RP
Palencia	Municipio de Villodrigo	FP	FP	RP	RP	RP	RP	RP
Palencia	Municipio de Villoldo	FP	FP	FP	RP	RP	RP	RP
Palencia	Municipio de Villota del Páramo	FP	FP	FP	FP	FP	FP	RP
Palencia	Municipio de Villovieco	FP	RP	FP	FP	RP	RP	RP
Salamanca	Municipio de Abusejo	FP	RP	RP	FP	FP	RP	RP
Salamanca	Municipio de Agallas	NR	NR	NR	NR	NR	NR	NR
Salamanca	Municipio de Ahigal de los Aceiteros	FP	RP	RP	FP	RP	RP	RP
Salamanca	Municipio de Ahigal de Villarino	NR	NR	NR	NR	NR	NR	NR
Salamanca	Municipio de Alameda de Gardón (La)	FP	FP	RP	FP	RP	FP	RP
Salamanca	Municipio de Alamedilla (La)	FP	RP	RP	RP	RP	RP	RP
Salamanca	Municipio de Alaraz	NR	FP	FP	FP	FP	FP	RP
Salamanca	Municipio de Alba de Tormes	FP	FP	FP	FP	FP	FP	FP
Salamanca	Municipio de Alba de Yeltes	FP	FP	FP	FP	FP	FP	RP
Salamanca	Municipio de Alberca (La)	FP	FP	FP	FP	FP	FP	FP
Salamanca	Municipio de Alberguería de Argañán (La)	FP	RP	RP	RP	RP	RP	RP
Salamanca	Municipio de Alconada	FP	RP	RP	RP	RP	RP	RP
Salamanca	Municipio de Aldea del Obispo	FP	FP	FP	FP	RP	FP	RP
Salamanca	Municipio de Aldeacipreste	FP	FP	FP	FP	RP	RP	RP
Salamanca	Municipio de Aldeadávila de la Ribera	FP	FP	FP	FP	FP	FP	RP
Salamanca	Municipio de Aldealengua	NR	NR	NR	NR	FP	RP	RP
Salamanca	Municipio de Aldeanueva de Figueroa	FP	FP	FP	RP	RP	RP	RP
Salamanca	Municipio de Aldeanueva de la Sierra	FP	RP	FP	FP	RP	RP	RP
Salamanca	Municipio de Aldearrodrigo	NR	NR	NR	NR	NR	NR	NR
Salamanca	Municipio de Aldearrubia	FP	FP	FP	FP	FP	RP	RP
Salamanca	Municipio de Aldeaseca de Alba	FP	RP	FP	FP	FP	FP	RP
Salamanca	Municipio de Aldeaseca de la Frontera	FP	FP	FP	FP	RP	RP	RP
Salamanca	Municipio de Aldeatejada	FP	FP	RP	FP	RP	RP	RP
Salamanca	Municipio de Aldeavieja de Tormes	FP	FP	FP	FP	FP	RP	RP
Salamanca	Municipio de Aldehuela de la Bóveda	FP	FP	RP	RP	RP	RP	RP
Salamanca	Municipio de Aldehuela de Yeltes	NR	NR	NR	NR	NR	NR	NR

El significado de las claves (RP, FP, NR, **, (En blanco), ⁽¹⁾, ⁽²⁾ y ⁽³⁾) asociadas a cada entidad están definidas al inicio del Anexo II.

CONSEJO DE CUENTAS DE CASTILLY LEÓN

Informe Anual sobre las Cuentas del Sector Público Local de Castilla y León – Ejercicio 2012

CUENTA GENERAL

<u>PROVINCIA</u>	<u>DENOMINACIÓN</u>	<u>2006</u>	<u>2007</u>	<u>2008</u>	<u>2009</u>	<u>2010</u>	<u>2011</u>	<u>2012</u>
Salamanca	Municipio de Almenara de Tormes	NR	NR	FP	FP	RP	RP	RP
Salamanca	Municipio de Almendra	FP	FP	FP	FP	FP	RP	RP
Salamanca	Municipio de Anaya de Alba	FP	FP	FP	FP	FP	FP	RP
Salamanca	Municipio de Añover de Tormes	NR	NR	NR	FP	FP	FP	RP
Salamanca	Municipio de Arabayona de Mógica	FP	FP	NR	FP	RP	RP	RP
Salamanca	Municipio de Arapiles	FP	RP	FP	FP	RP	RP	RP
Salamanca	Municipio de Arcediano	NR	NR	NR	NR	NR	NR	NR
Salamanca	Municipio de Arco (El)	NR	NR	NR	NR	NR	NR	NR
Salamanca	Municipio de Armenteros	FP	FP	FP	FP	RP	RP	RP
Salamanca	Municipio de Atalaya (La)	FP	FP	NR	NR	NR	NR	RP
Salamanca	Municipio de Babilafuente	FP	RP	FP	FP	RP	RP	RP
Salamanca	Municipio de Bañobárez	FP	FP	FP	FP	RP	FP	RP
Salamanca	Municipio de Barbadillo	FP	FP	NR	NR	NR	FP	RP
Salamanca	Municipio de Barbalos	FP	RP	FP	FP	FP	RP	RP
Salamanca	Municipio de Barceo	FP	FP	FP	FP	FP	FP	RP
Salamanca	Municipio de Barruecopardo	FP	FP	FP	FP	FP	FP	FP
Salamanca	Municipio de Bastida (La)	FP	RP	FP	FP	RP	RP	RP
Salamanca	Municipio de Béjar	FP	RP	FP	FP	FP	RP	RP
Salamanca	Municipio de Beleña	FP	RP	FP	RP	RP	RP	RP
Salamanca	Municipio de Bermellar	NR	FP	FP	FP	NR	NR	NR
Salamanca	Municipio de Berrocal de Huebra	FP	FP	RP	RP	RP	RP	RP
Salamanca	Municipio de Berrocal de Salvatierra	FP	FP	FP	FP	FP	FP	FP
Salamanca	Municipio de Boada	FP	FP	FP	RP	RP	RP	RP
Salamanca	Municipio de Bodón (El)	FP	FP	FP	FP	RP	FP	RP
Salamanca	Municipio de Bogajo	FP	RP	RP	FP	RP	RP	RP
Salamanca	Municipio de Bouza (La)	FP	FP	FP	FP	FP	RP	RP
Salamanca	Municipio de Bóveda del Río Almar	FP	RP	FP	FP	RP	RP	RP
Salamanca	Municipio de Brincones	FP	FP	FP	FP	FP	FP	RP
Salamanca	Municipio de Buenamadre	FP	FP	RP	FP	RP	RP	RP
Salamanca	Municipio de Buenavista	FP	FP	FP	FP	FP	RP	RP
Salamanca	Municipio de Cabaco (El)	FP	RP	FP	FP	FP	RP	RP
Salamanca	Municipio de Cabeza de Béjar (La)	FP	FP	FP	FP	FP	RP	RP
Salamanca	Municipio de Cabeza del Caballo	NR	NR	NR	NR	NR	NR	NR
Salamanca	Municipio de Cabezabellosa de la Calzada	FP	FP	FP	FP	RP	RP	RP
Salamanca	Municipio de Cabrerizos	FP	NR	FP	FP	FP	RP	RP
Salamanca	Municipio de Cabrillas	FP	RP	FP	FP	FP	RP	RP
Salamanca	Municipio de Calvarrasa de Abajo	FP	FP	FP	FP	RP	RP	FP
Salamanca	Municipio de Calvarrasa de Arriba	FP	FP	FP	FP	FP	RP	NR
Salamanca	Municipio de Calzada de Béjar (La)	FP	RP	FP	FP	RP	FP	NR
Salamanca	Municipio de Calzada de Don Diego	NR	NR	NR	NR	FP	RP	RP
Salamanca	Municipio de Calzada de Valdunciel	FP	RP	RP	RP	RP	RP	RP
Salamanca	Municipio de Campillo de Azaba	FP	RP	FP	RP	RP	RP	RP

El significado de las claves (RP, FP, NR, **, (En blanco), ⁽¹⁾, ⁽²⁾ y ⁽³⁾) asociadas a cada entidad están definidas al inicio del Anexo II.

CONSEJO DE CUENTAS DE CASTILLY LEÓN

Informe Anual sobre las Cuentas del Sector Público Local de Castilla y León – Ejercicio 2012

CUENTA GENERAL

<u>PROVINCIA</u>	<u>DENOMINACIÓN</u>	<u>2006</u>	<u>2007</u>	<u>2008</u>	<u>2009</u>	<u>2010</u>	<u>2011</u>	<u>2012</u>
Salamanca	Municipio de Campo de Peñaranda (El)	FP	FP	FP	FP	FP	FP	RP
Salamanca	Municipio de Candelario	NR	NR	NR	NR	NR	RP	RP
Salamanca	Municipio de Canillas de Abajo	FP	RP	FP	FP	RP	FP	RP
Salamanca	Municipio de Cantagallo	FP	FP	FP	FP	FP	FP	NR
Salamanca	Municipio de Cantalapiedra	NR	NR	NR	FP	FP	FP	NR
Salamanca	Municipio de Cantalpino	FP	FP	FP	FP	FP	FP	RP
Salamanca	Municipio de Cantaracillo	NR	NR	NR	FP	FP	FP	RP
Salamanca	Municipio de Carbajosa de la Sagrada	FP	FP	FP	RP	RP	RP	RP
Salamanca	Municipio de Carpio de Azaba	NR	FP	RP	FP	RP	RP	RP
Salamanca	Municipio de Carrascal de Barregas	FP	FP	FP	FP	RP	FP	RP
Salamanca	Municipio de Carrascal del Obispo	FP	FP	FP	FP	FP	RP	FP
Salamanca	Municipio de Casafranca	FP	FP	FP	RP	RP	RP	RP
Salamanca	Municipio de Casas del Conde (Las)	FP	RP	RP	FP	FP	FP	RP
Salamanca	Municipio de Casillas de Flores	FP	FP	FP	FP	RP	RP	RP
Salamanca	Municipio de Castellanos de Moriscos	FP	FP	RP	RP	RP	RP	RP
Salamanca	Municipio de Castellanos de Villiquera	FP	FP	FP	FP	RP	RP	RP
Salamanca	Municipio de Castillejo de Martín Viejo	FP	FP	FP	FP	RP	RP	RP
Salamanca	Municipio de Castraz	NR	NR	FP	FP	FP	FP	RP
Salamanca	Municipio de Cepeda	FP	FP	FP	FP	FP	RP	RP
Salamanca	Municipio de Cereceda de la Sierra	FP	RP	FP	FP	RP	RP	RP
Salamanca	Municipio de Cerezal de Peñahorcada	FP	FP	RP	FP	RP	RP	RP
Salamanca	Municipio de Cerralbo	NR	NR	NR	NR	NR	NR	NR
Salamanca	Municipio de Cerro (El)	FP	FP	FP	FP	RP	RP	RP
Salamanca	Municipio de Cespedosa de Tormes	FP	FP	FP	FP	FP	FP	FP
Salamanca	Municipio de Chagarcía Medianero	FP	FP	FP	FP	FP	FP	RP
Salamanca	Municipio de Cilleros de la Bastida	FP	RP	FP	FP	RP	RP	RP
Salamanca	Municipio de Cipérez	NR	NR	FP	FP	FP	FP	RP
Salamanca	Municipio de Ciudad Rodrigo	FP	FP	FP	FP	RP	RP	RP
Salamanca	Municipio de Coca de Alba	FP	FP	FP	FP	FP	RP	RP
Salamanca	Municipio de Colmenar de Montemayor	FP	RP	FP	FP	RP	FP	NR
Salamanca	Municipio de Cordovilla	FP	RP	RP	RP	RP	RP	RP
Salamanca	Municipio de Cristóbal	FP	FP	FP	FP	FP	RP	RP
Salamanca	Municipio de Cubo de Don Sancho (El)	FP	RP	RP	FP	FP	RP	RP
Salamanca	Municipio de Dios le Guarde	FP	FP	FP	FP	FP	FP	RP
Salamanca	Municipio de Doñinos de Ledesma	NR	NR	NR	NR	NR	NR	NR
Salamanca	Municipio de Doñinos de Salamanca	FP	FP	RP	FP	RP	RP	RP
Salamanca	Municipio de Ejeme	FP	FP	RP	FP	RP	FP	RP
Salamanca	Municipio de Encina (La)	FP	RP	FP	RP	FP	RP	RP
Salamanca	Municipio de Encina de San Silvestre	NR	NR	NR	NR	NR	NR	NR
Salamanca	Municipio de Encinas de Abajo	FP	RP	RP	FP	FP	RP	RP
Salamanca	Municipio de Encinas de Arriba	FP	RP	FP	RP	RP	RP	RP
Salamanca	Municipio de Encinasola de los Comendadores	FP	FP	NR	NR	NR	NR	RP

El significado de las claves (RP, FP, NR, **, (En blanco), ⁽¹⁾, ⁽²⁾ y ⁽³⁾) asociadas a cada entidad están definidas al inicio del Anexo II.

CONSEJO DE CUENTAS DE CASTILLAY LEÓN

Informe Anual sobre las Cuentas del Sector Público Local de Castilla y León – Ejercicio 2012

CUENTA GENERAL

<u>PROVINCIA</u>	<u>DENOMINACIÓN</u>	<u>2006</u>	<u>2007</u>	<u>2008</u>	<u>2009</u>	<u>2010</u>	<u>2011</u>	<u>2012</u>
Salamanca	Municipio de Endrinal	FP	FP	FP	FP	RP	RP	RP
Salamanca	Municipio de Escorial de la Sierra	NR	NR	NR	RP	RP	RP	RP
Salamanca	Municipio de Espadaña	FP	FP	FP	FP	FP	FP	RP
Salamanca	Municipio de Espeja	FP	FP	FP	FP	FP	RP	RP
Salamanca	Municipio de Espino de la Orbada	FP	FP	FP	FP	RP	RP	RP
Salamanca	Municipio de Florida de Liébana	FP	FP	RP	FP	RP	RP	RP
Salamanca	Municipio de Forfoleda	NR	NR	NR	NR	NR	NR	NR
Salamanca	Municipio de Frades de la Sierra	FP	FP	FP	RP	RP	RP	RP
Salamanca	Municipio de Fregeneda (La)	FP	FP	FP	FP	RP	RP	RP
Salamanca	Municipio de Fresnedoso	FP	RP	RP	FP	RP	RP	RP
Salamanca	Municipio de Fresno Alhándiga	FP	FP	FP	FP	FP	FP	RP
Salamanca	Municipio de Fuente de San Esteban (La)	FP	FP	FP	FP	FP	NR	NR
Salamanca	Municipio de Fuenteguinaldo	NR	NR	FP	FP	RP	RP	RP
Salamanca	Municipio de Fuenteliante	FP	FP	FP	FP	RP	FP	RP
Salamanca	Municipio de Fuenterroble de Salvatierra	FP	NR	NR	NR	NR	RP	NR
Salamanca	Municipio de Fuentes de Béjar	FP	FP	FP	FP	FP	RP	RP
Salamanca	Municipio de Fuentes de Oñoro	FP	NR	NR	FP	RP	RP	RP
Salamanca	Municipio de Gajates	FP	RP	RP	FP	FP	RP	RP
Salamanca	Municipio de Galindo y Perahuy	FP	NR	NR	NR	NR	FP	RP
Salamanca	Municipio de Galinduste	FP	FP	RP	RP	RP	RP	RP
Salamanca	Municipio de Galisancho	FP	FP	RP	FP	RP	FP	RP
Salamanca	Municipio de Gallegos de Argañán	FP	FP	FP	FP	FP	RP	RP
Salamanca	Municipio de Gallegos de Solmirón	FP	FP	FP	FP	FP	RP	RP
Salamanca	Municipio de Garcibuey	NR	FP	FP	FP	FP	FP	RP
Salamanca	Municipio de Garcihernández	FP	RP	RP	RP	RP	RP	RP
Salamanca	Municipio de Garcirrey	FP	FP	RP	RP	RP	RP	RP
Salamanca	Municipio de Gejuelo del Barro	NR	NR	NR	NR	NR	NR	NR
Salamanca	Municipio de Golpejas	FP	RP	FP	FP	RP	FP	RP
Salamanca	Municipio de Gomecello	FP	FP	FP	FP	FP	FP	RP
Salamanca	Municipio de Guadramiro	FP	RP	RP	FP	FP	RP	RP
Salamanca	Municipio de Guijo de Ávila	FP	RP	FP	FP	RP	RP	RP
Salamanca	Municipio de Guijuelo	FP	FP	FP	FP	FP	FP	NR
Salamanca	Municipio de Herguijuela de Ciudad Rodrigo	NR	NR	NR	NR	NR	NR	NR
Salamanca	Municipio de Herguijuela de la Sierra	FP	FP	FP	FP	FP	RP	RP
Salamanca	Municipio de Herguijuela del Campo	FP	FP	FP	FP	FP	FP	FP
Salamanca	Municipio de Hinojosa de Duero	FP	FP	FP	FP	FP	RP	RP
Salamanca	Municipio de Horcajo de Montemayor	FP	RP	FP	FP	RP	FP	FP
Salamanca	Municipio de Horcajo Medianero	FP	FP	FP	FP	FP	FP	RP
Salamanca	Municipio de Hoya (La)	NR	NR	NR	NR	NR	RP	RP
Salamanca	Municipio de Huerta	FP	FP	FP	FP	FP	RP	RP
Salamanca	Municipio de Iruelos	FP	FP	FP	FP	FP	FP	RP
Salamanca	Municipio de Ituero de Azaba	FP	FP	FP	RP	RP	RP	RP

El significado de las claves (RP, FP, NR, **, (En blanco), ⁽¹⁾, ⁽²⁾ y ⁽³⁾) asociadas a cada entidad están definidas al inicio del Anexo II.

CONSEJO DE CUENTAS DE CASTILLY LEÓN

Informe Anual sobre las Cuentas del Sector Público Local de Castilla y León – Ejercicio 2012

CUENTA GENERAL

<u>PROVINCIA</u>	<u>DENOMINACIÓN</u>	<u>2006</u>	<u>2007</u>	<u>2008</u>	<u>2009</u>	<u>2010</u>	<u>2011</u>	<u>2012</u>
Salamanca	Municipio de Juzbado	FP	NR	FP	FP	RP	RP	RP
Salamanca	Municipio de Lagunilla	NR	FP	FP	NR	FP	FP	NR
Salamanca	Municipio de Larrodrigo	FP	RP	RP	RP	RP	RP	RP
Salamanca	Municipio de Ledesma	FP	FP	FP	FP	FP	FP	RP
Salamanca	Municipio de Ledrada	FP	FP	FP	FP	RP	FP	RP
Salamanca	Municipio de Linares de Riofrío	FP	FP	RP	RP	RP	RP	RP
Salamanca	Municipio de Lumbrales	FP	FP	FP	FP	FP	FP	FP
Salamanca	Municipio de Machacón	FP	FP	RP	FP	FP	RP	RP
Salamanca	Municipio de Macotera	FP	FP	RP	FP	RP	RP	RP
Salamanca	Municipio de Madroñal	FP	FP	RP	RP	RP	RP	RP
Salamanca	Municipio de Maíllo (El)	FP	NR	FP	FP	FP	FP	RP
Salamanca	Municipio de Malpartida	FP	FP	FP	FP	FP	RP	FP
Salamanca	Municipio de Mancera de Abajo	FP	FP	FP	FP	RP	RP	RP
Salamanca	Municipio de Manzano (El)	FP	FP	FP	FP	FP	RP	RP
Salamanca	Municipio de Martiago	FP	FP	FP	FP	NR	NR	NR
Salamanca	Municipio de Martín de Yeltes	FP	FP	FP	FP	FP	FP	FP
Salamanca	Municipio de Martinamor	FP	FP	NR	FP	FP	FP	RP
Salamanca	Municipio de Masueco	NR	NR	NR	NR	NR	NR	NR
Salamanca	Municipio de Mata de Ledesma (La)	FP	FP	FP	FP	FP	RP	RP
Salamanca	Municipio de Matilla de los Caños del Río	FP	RP	RP	FP	RP	RP	RP
Salamanca	Municipio de Maya (La)	FP	FP	FP	FP	FP	FP	RP
Salamanca	Municipio de Membribe de la Sierra	FP	FP	FP	FP	FP	FP	FP
Salamanca	Municipio de Mieza	FP	FP	FP	FP	RP	RP	RP
Salamanca	Municipio de Milano (El)	FP	FP	FP	NR	NR	NR	NR
Salamanca	Municipio de Miranda de Azán	FP	FP	FP	FP	RP	FP	RP
Salamanca	Municipio de Miranda del Castañar	FP	FP	FP	FP	FP	NR	NR
Salamanca	Municipio de Mogarraz	FP	RP	FP	FP	FP	FP	RP
Salamanca	Municipio de Molinillo	FP	FP	FP	FP	FP	RP	RP
Salamanca	Municipio de Monforte de la Sierra	FP	RP	RP	FP	FP	FP	RP
Salamanca	Municipio de Monleón	FP	NR	FP	FP	RP	FP	RP
Salamanca	Municipio de Monleras	FP	FP	FP	FP	FP	RP	RP
Salamanca	Municipio de Monsagro	NR	NR	FP	FP	FP	FP	RP
Salamanca	Municipio de Montejo	FP	FP	FP	FP	FP	FP	RP
Salamanca	Municipio de Montemayor del Río	FP	FP	FP	FP	RP	RP	RP
Salamanca	Municipio de Monterrubio de Armuña	FP	FP	FP	RP	RP	RP	RP
Salamanca	Municipio de Monterrubio de la Sierra	FP	RP	FP	FP	RP	RP	RP
Salamanca	Municipio de Morasverdes	NR	NR	NR	NR	NR	RP	RP
Salamanca	Municipio de Morille	FP	RP	FP	FP	RP	RP	RP
Salamanca	Municipio de Morínigo	FP	RP	RP	RP	RP	RP	RP
Salamanca	Municipio de Moriscos	FP	NR	FP	FP	FP	FP	RP
Salamanca	Municipio de Moronta	FP	FP	FP	FP	FP	FP	RP
Salamanca	Municipio de Mozárbez	FP	FP	RP	FP	FP	RP	RP

El significado de las claves (RP, FP, NR, **, (En blanco), ⁽¹⁾, ⁽²⁾ y ⁽³⁾) asociadas a cada entidad están definidas al inicio del Anexo II.

CONSEJO DE CUENTAS DE CASTILLAY LEÓN

Informe Anual sobre las Cuentas del Sector Público Local de Castilla y León – Ejercicio 2012

CUENTA GENERAL

<u>PROVINCIA</u>	<u>DENOMINACIÓN</u>	<u>2006</u>	<u>2007</u>	<u>2008</u>	<u>2009</u>	<u>2010</u>	<u>2011</u>	<u>2012</u>
Salamanca	Municipio de Narros de Matalayegua	FP	RP	FP	FP	FP	RP	RP
Salamanca	Municipio de Nava de Béjar	FP	FP	FP	FP	FP	RP	RP
Salamanca	Municipio de Nava de Francia	FP	FP	FP	RP	RP	RP	RP
Salamanca	Municipio de Nava de Sotrobal	FP	FP	FP	FP	FP	FP	RP
Salamanca	Municipio de Navacarros	NR	NR	NR	NR	NR	NR	RP
Salamanca	Municipio de Navales	FP	RP	RP	FP	RP	RP	RP
Salamanca	Municipio de Naval moral de Béjar	NR	FP	FP	FP	FP	NR	NR
Salamanca	Municipio de Navamorales	NR	NR	NR	NR	RP	RP	RP
Salamanca	Municipio de Navarredonda de la Rinconada	NR	NR	NR	RP	RP	RP	RP
Salamanca	Municipio de Navasfrías	NR	NR	FP	FP	RP	RP	RP
Salamanca	Municipio de Negrilla de Palencia	NR	FP	FP	FP	FP	FP	NR
Salamanca	Municipio de Olmedo de Camaces	FP	FP	FP	FP	RP	FP	RP
Salamanca	Municipio de Orbada (La)	NR	NR	NR	FP	FP	RP	RP
Salamanca	Municipio de Pajares de la Laguna	NR	NR	NR	FP	FP	RP	RP
Salamanca	Municipio de Palacios del Arzobispo	NR	NR	NR	FP	FP	FP	RP
Salamanca	Municipio de Palaciosrubios	NR	NR	NR	FP	RP	RP	RP
Salamanca	Municipio de Palencia de Negrilla	FP	FP	FP	FP	FP	FP	NR
Salamanca	Municipio de Parada de Arriba	FP	FP	FP	FP	RP	RP	RP
Salamanca	Municipio de Parada de Rubiales	FP	FP	RP	FP	RP	RP	RP
Salamanca	Municipio de Paradinas de San Juan	NR	NR	FP	FP	RP	RP	FP
Salamanca	Municipio de Pastores	NR	NR	NR	FP	FP	RP	FP
Salamanca	Municipio de Payo (El)	FP	RP	FP	RP	RP	RP	RP
Salamanca	Municipio de Pedraza de Alba	FP	RP	RP	FP	RP	RP	RP
Salamanca	Municipio de Pedrosillo de Alba	FP	RP	FP	FP	FP	FP	RP
Salamanca	Municipio de Pedrosillo de los Aires	FP	RP	FP	FP	FP	RP	RP
Salamanca	Municipio de Pedrosillo el Ralo	FP	RP	FP	FP	FP	RP	RP
Salamanca	Municipio de Pedroso de la Armuña (El)	FP	FP	FP	FP	RP	RP	RP
Salamanca	Municipio de Pelabravo	FP	FP	FP	FP	FP	FP	RP
Salamanca	Municipio de Pelarrodríguez	FP	FP	RP	FP	RP	RP	RP
Salamanca	Municipio de Pelayos	FP	FP	RP	FP	RP	FP	RP
Salamanca	Municipio de Peña (La)	NR	NR	NR	NR	FP	RP	RP
Salamanca	Municipio de Peñacaballera	FP	FP	FP	FP	RP	RP	RP
Salamanca	Municipio de Peñaparda	FP	FP	FP	RP	RP	RP	RP
Salamanca	Municipio de Peñaranda de Bracamonte	NR	FP	FP	FP	FP	FP	FP
Salamanca	Municipio de Peñarandilla	FP	FP	FP	FP	FP	RP	RP
Salamanca	Municipio de Peralejos de Abajo	FP	NR	FP	FP	FP	FP	RP
Salamanca	Municipio de Peralejos de Arriba	FP	FP	FP	FP	FP	FP	RP
Salamanca	Municipio de Pereña de la Ribera	NR	NR	NR	NR	NR	NR	RP
Salamanca	Municipio de Peromingo	FP	FP	FP	FP	RP	RP	RP
Salamanca	Municipio de Pinedas	NR	NR	NR	NR	NR	FP	RP
Salamanca	Municipio de Pino de Tormes (El)	FP	RP	FP	FP	RP	RP	RP
Salamanca	Municipio de Pitiegua	FP	FP	FP	RP	RP	RP	RP

El significado de las claves (RP, FP, NR, **, (En blanco), ⁽¹⁾, ⁽²⁾ y ⁽³⁾) asociadas a cada entidad están definidas al inicio del Anexo II.

CONSEJO DE CUENTAS DE CASTILLA Y LEÓN

Informe Anual sobre las Cuentas del Sector Público Local de Castilla y León – Ejercicio 2012

CUENTA GENERAL

<u>PROVINCIA</u>	<u>DENOMINACIÓN</u>	<u>2006</u>	<u>2007</u>	<u>2008</u>	<u>2009</u>	<u>2010</u>	<u>2011</u>	<u>2012</u>
Salamanca	Municipio de Pizarral	FP	FP	FP	FP	FP	FP	RP
Salamanca	Municipio de Poveda de las Cintas	FP	FP	FP	RP	RP	RP	RP
Salamanca	Municipio de Pozos de Hinojo	FP	RP	FP	FP	FP	RP	RP
Salamanca	Municipio de Puebla de Azaba	FP	RP	FP	FP	RP	RP	RP
Salamanca	Municipio de Puebla de San Medel	FP	RP	FP	FP	RP	RP	RP
Salamanca	Municipio de Puebla de Yeltes	FP	RP	RP	FP	RP	RP	RP
Salamanca	Municipio de Puente del Congosto	NR	NR	NR	FP	RP	RP	RP
Salamanca	Municipio de Puertas	FP	FP	FP	FP	FP	FP	RP
Salamanca	Municipio de Puerto de Béjar	FP	FP	FP	FP	FP	FP	NR
Salamanca	Municipio de Puerto Seguro	FP	FP	FP	FP	RP	RP	RP
Salamanca	Municipio de Rágama	FP	FP	FP	FP	RP	RP	RP
Salamanca	Municipio de Redonda (La)	FP	RP	RP	FP	RP	RP	RP
Salamanca	Municipio de Retortillo	FP	FP	FP	RP	RP	RP	RP
Salamanca	Municipio de Rinconada de la Sierra (La)	NR	NR	NR	RP	RP	RP	RP
Salamanca	Municipio de Robleda	FP	FP	FP	FP	RP	RP	RP
Salamanca	Municipio de Robliza de Cojos	FP	FP	FP	FP	FP	RP	FP
Salamanca	Municipio de Rollán	FP	FP	FP	FP	RP	FP	RP
Salamanca	Municipio de Saelices el Chico	NR	FP	RP	FP	RP	RP	RP
Salamanca	Municipio de Sagrada (La)	FP	RP	NR	FP	RP	RP	RP
Salamanca	Municipio de Sahugo (El)	NR	NR	FP	FP	FP	NR	NR
Salamanca	Municipio de Salamanca	FP	FP	RP	FP	RP	RP	RP
Salamanca	Municipio de Saldeana	FP	FP	FP	FP	FP	RP	RP
Salamanca	Municipio de Salmoral	FP	FP	FP	FP	FP	RP	FP
Salamanca	Municipio de Salvatierra de Tormes	FP	FP	FP	FP	FP	FP	RP
Salamanca	Municipio de San Cristóbal de la Cuesta	NR	FP	FP	FP	FP	FP	RP
Salamanca	Municipio de San Esteban de la Sierra	FP	FP	FP	FP	FP	RP	RP
Salamanca	Municipio de San Felices de los Gallegos	FP	RP	RP	RP	RP	RP	RP
Salamanca	Municipio de San Martín del Castañar	FP	NR	FP	FP	FP	FP	NR
Salamanca	Municipio de San Miguel de Valero	FP	FP	FP	FP	FP	FP	RP
Salamanca	Municipio de San Miguel del Robledo	FP	NR	FP	FP	FP	FP	NR
Salamanca	Municipio de San Morales	FP	FP	FP	FP	FP	RP	RP
Salamanca	Municipio de San Muñoz	FP	RP	NR	FP	FP	RP	RP
Salamanca	Municipio de San Pedro de Rozados	FP	FP	FP	FP	RP	RP	RP
Salamanca	Municipio de San Pedro del Valle	FP	FP	FP	FP	FP	FP	RP
Salamanca	Municipio de San Pelayo de Guareña	NR	NR	FP	FP	RP	RP	RP
Salamanca	Municipio de Sanchón de la Ribera	NR	NR	NR	FP	FP	FP	RP
Salamanca	Municipio de Sanchón de la Sagrada	FP	FP	RP	RP	RP	RP	RP
Salamanca	Municipio de Sanchotello	NR	NR	NR	NR	NR	NR	NR
Salamanca	Municipio de Sancti-Spíritus	NR	FP	NR	NR	FP	NR	NR
Salamanca	Municipio de Sando	NR	NR	NR	NR	FP	RP	RP
Salamanca	Municipio de Santa María de Sando	NR	NR	FP	NR	FP	RP	RP
Salamanca	Municipio de Santa Marta de Tormes	FP	FP	FP	FP	RP	RP	RP

El significado de las claves (RP, FP, NR, **, (En blanco), ⁽¹⁾, ⁽²⁾ y ⁽³⁾) asociadas a cada entidad están definidas al inicio del Anexo II.

CONSEJO DE CUENTAS DE CASTILLAY LEÓN

Informe Anual sobre las Cuentas del Sector Público Local de Castilla y León – Ejercicio 2012

CUENTA GENERAL

<u>PROVINCIA</u>	<u>DENOMINACIÓN</u>	<u>2006</u>	<u>2007</u>	<u>2008</u>	<u>2009</u>	<u>2010</u>	<u>2011</u>	<u>2012</u>
Salamanca	Municipio de Santiago de la Puebla	FP	FP	FP	FP	RP	RP	RP
Salamanca	Municipio de Santibáñez de Béjar	FP	RP	RP	RP	RP	RP	RP
Salamanca	Municipio de Santibáñez de la Sierra	FP	FP	FP	FP	FP	RP	RP
Salamanca	Municipio de Santiz	NR	NR	NR	FP	FP	FP	RP
Salamanca	Municipio de Santos (Los)	NR	NR	NR	FP	FP	FP	RP
Salamanca	Municipio de Sardón de los Frailes	FP	FP	FP	FP	FP	RP	RP
Salamanca	Municipio de Saucelle	FP	RP	RP	RP	RP	RP	RP
Salamanca	Municipio de Sepulcro-Hilario	FP	FP	RP	FP	RP	RP	RP
Salamanca	Municipio de Sequeros	NR	FP	FP	FP	FP	FP	RP
Salamanca	Municipio de Serradilla del Arroyo	NR	NR	NR	NR	NR	NR	NR
Salamanca	Municipio de Serradilla del Llano	FP	FP	NR	NR	NR	NR	RP
Salamanca	Municipio de Sierpe (La)	NR	FP	FP	FP	FP	FP	FP
Salamanca	Municipio de Sieteiglesias de Tormes	FP	RP	FP	RP	RP	RP	RP
Salamanca	Municipio de Sobradillo	FP	RP	RP	FP	RP	RP	RP
Salamanca	Municipio de Sorihuela	FP	RP	RP	FP	RP	RP	RP
Salamanca	Municipio de Sotoserrano	FP	FP	FP	RP	RP	RP	RP
Salamanca	Municipio de Tabera de Abajo	FP	NR	NR	FP	FP	RP	RP
Salamanca	Municipio de Tala (La)	NR	NR	NR	FP	FP	RP	RP
Salamanca	Municipio de Tamames	NR	NR	NR	NR	NR	NR	RP
Salamanca	Municipio de Tarazona de Guareña	FP	FP	FP	FP	RP	RP	RP
Salamanca	Municipio de Tardáguila	NR	NR	NR	FP	FP	FP	NR
Salamanca	Municipio de Tejado (El)	NR	NR	NR	FP	FP	RP	RP
Salamanca	Municipio de Tejeda y Segoyuela	NR	NR	NR	RP	RP	RP	RP
Salamanca	Municipio de Tenebrón	NR	NR	NR	NR	NR	RP	RP
Salamanca	Municipio de Terradillos	FP	NR	FP	FP	FP	FP	FP
Salamanca	Municipio de Topas	FP	RP	RP	FP	RP	FP	NR
Salamanca	Municipio de Tordillos	FP	FP	FP	FP	FP	RP	RP
Salamanca	Municipio de Tornadizo (El)	FP	NR	NR	FP	FP	FP	RP
Salamanca	Municipio de Torresmenudas	NR	NR	NR	NR	NR	NR	NR
Salamanca	Municipio de Trabanca	NR	NR	NR	NR	NR	NR	NR
Salamanca	Municipio de Tremedal de Tormes	NR	NR	NR	NR	FP	RP	RP
Salamanca	Municipio de Valdecarros	FP	RP	FP	FP	FP	RP	RP
Salamanca	Municipio de Valdefuentes de Sangusín	FP	FP	RP	FP	FP	RP	RP
Salamanca	Municipio de Valdehijaderos	FP	FP	FP	FP	RP	FP	FP
Salamanca	Municipio de Valdelacasa	FP	RP	FP	FP	RP	RP	RP
Salamanca	Municipio de Valdelageve	FP	FP	FP	FP	RP	RP	RP
Salamanca	Municipio de Valdelosa	FP	FP	FP	FP	FP	RP	RP
Salamanca	Municipio de Valdemierque	FP	FP	FP	FP	FP	FP	RP
Salamanca	Municipio de Valderrodrigo	NR	NR	NR	NR	NR	NR	RP
Salamanca	Municipio de Valdunciel	FP	FP	RP	FP	RP	RP	RP
Salamanca	Municipio de Valero	NR	FP	FP	FP	FP	FP	RP
Salamanca	Municipio de Vallejera de Riofrío	NR	NR	NR	NR	NR	NR	RP

El significado de las claves (RP, FP, NR, **, (En blanco), ⁽¹⁾, ⁽²⁾ y ⁽³⁾) asociadas a cada entidad están definidas al inicio del Anexo II.

CONSEJO DE CUENTAS DE CASTILLY LEÓN

Informe Anual sobre las Cuentas del Sector Público Local de Castilla y León – Ejercicio 2012

CUENTA GENERAL

<u>PROVINCIA</u>	<u>DENOMINACIÓN</u>	<u>2006</u>	<u>2007</u>	<u>2008</u>	<u>2009</u>	<u>2010</u>	<u>2011</u>	<u>2012</u>
Salamanca	Municipio de Valsalabroso	NR	NR	NR	FP	FP	RP	RP
Salamanca	Municipio de Valverde de Valdelacasa	FP	FP	FP	FP	RP	RP	RP
Salamanca	Municipio de Valverdón	FP	RP	FP	FP	FP	RP	RP
Salamanca	Municipio de Vecinos	FP	RP	RP	FP	RP	RP	RP
Salamanca	Municipio de Vega de Tirados	FP	FP	FP	FP	FP	FP	RP
Salamanca	Municipio de Veguillas (Las)	FP	FP	FP	FP	FP	FP	RP
Salamanca	Municipio de Vellés (La)	FP	FP	FP	NR	NR	NR	NR
Salamanca	Municipio de Ventosa del Río Almar	NR	NR	NR	FP	FP	FP	RP
Salamanca	Municipio de Vídola (La)	NR	NR	NR	NR	FP	RP	RP
Salamanca	Municipio de Villaflores	FP	FP	FP	FP	RP	RP	RP
Salamanca	Municipio de Villagonzalo de Tormes	FP	RP	RP	NR	FP	RP	RP
Salamanca	Municipio de Villalba de los Llanos	FP	FP	RP	RP	RP	RP	RP
Salamanca	Municipio de Villamayor	FP	FP	FP	FP	FP	FP	RP
Salamanca	Municipio de Villanueva del Conde	NR	FP	FP	FP	FP	FP	RP
Salamanca	Municipio de Villar de Argañán	FP	FP	FP	FP	FP	RP	RP
Salamanca	Municipio de Villar de Ciervo	FP	FP	FP	FP	RP	RP	RP
Salamanca	Municipio de Villar de Gallimazo	FP	FP	FP	FP	FP	FP	RP
Salamanca	Municipio de Villar de la Yegua	FP	FP	FP	FP	RP	FP	RP
Salamanca	Municipio de Villar de Peralonso	NR	NR	NR	NR	FP	RP	RP
Salamanca	Municipio de Villar de Samaniego	NR	NR	FP	FP	FP	FP	RP
Salamanca	Municipio de Villares de la Reina	FP	FP	FP	FP	RP	RP	RP
Salamanca	Municipio de Villares de Yeltes	FP	RP	RP	FP	RP	RP	RP
Salamanca	Municipio de Villarino de los Aires	FP	FP	FP	FP	NR	NR	NR
Salamanca	Municipio de Villarmayor	FP	FP	FP	FP	RP	RP	RP
Salamanca	Municipio de Villarmuerto	FP	FP	FP	FP	FP	FP	RP
Salamanca	Municipio de Villasbuenas	FP	FP	NR	NR	NR	NR	RP
Salamanca	Municipio de Villasdardo	NR	NR	NR	NR	FP	RP	RP
Salamanca	Municipio de Villaseco de los Gamitos	NR	NR	NR	NR	NR	NR	NR
Salamanca	Municipio de Villaseco de los Reyes	FP	FP	FP	FP	RP	RP	RP
Salamanca	Municipio de Villasrubias	NR	NR	FP	FP	FP	FP	RP
Salamanca	Municipio de Villaverde de Guareña	FP	FP	FP	FP	FP	FP	RP
Salamanca	Municipio de Villavieja de Yeltes	FP	FP	FP	FP	RP	RP	RP
Salamanca	Municipio de Villoria	FP	RP	RP	FP	RP	RP	RP
Salamanca	Municipio de Villoruela	FP	FP	FP	FP	FP	RP	FP
Salamanca	Municipio de Vilvestre	FP	FP	FP	FP	FP	RP	FP
Salamanca	Municipio de Vitigudino	FP	FP	FP	FP	FP	RP	FP
Salamanca	Municipio de Yecla de Yeltes	FP	RP	RP	FP	FP	RP	RP
Salamanca	Municipio de Zamarra	NR	NR	NR	NR	NR	NR	RP
Salamanca	Municipio de Zamayón	FP	FP	FP	FP	FP	RP	RP
Salamanca	Municipio de Zarapicos	FP	FP	FP	FP	FP	FP	RP
Salamanca	Municipio de Zarza de Pumareda (La)	FP	FP	FP	NR	NR	NR	NR
Salamanca	Municipio de Zorita de la Frontera	NR	NR	FP	FP	FP	RP	FP

El significado de las claves (RP, FP, NR, **, (En blanco), ⁽¹⁾, ⁽²⁾ y ⁽³⁾) asociadas a cada entidad están definidas al inicio del Anexo II.

CONSEJO DE CUENTAS DE CASTILLAY LEÓN

Informe Anual sobre las Cuentas del Sector Público Local de Castilla y León – Ejercicio 2012

CUENTA GENERAL

<u>PROVINCIA</u>	<u>DENOMINACIÓN</u>	<u>2006</u>	<u>2007</u>	<u>2008</u>	<u>2009</u>	<u>2010</u>	<u>2011</u>	<u>2012</u>
Segovia	Municipio de Abades	FP	FP	FP	RP	RP	RP	RP
Segovia	Municipio de Adrada de Pirón	NR	NR	NR	NR	NR	NR	RP
Segovia	Municipio de Adrados	FP	FP	FP	FP	RP	RP	RP
Segovia	Municipio de Aguilafuente	FP	FP	FP	FP	RP	RP	RP
Segovia	Municipio de Alconada de Maderuelo	NR	NR	NR	NR	NR	NR	NR
Segovia	Municipio de Aldea Real	FP	FP	FP	FP	RP	RP	RP
Segovia	Municipio de Aldealcorvo	NR	NR	NR	NR	NR	NR	NR
Segovia	Municipio de Aldealengua de Pedraza	NR	NR	NR	NR	NR	NR	RP
Segovia	Municipio de Aldealengua de Santa María	NR	FP	FP	FP	FP	FP	RP
Segovia	Municipio de Aldeanueva de la Serrezuela	FP	RP	FP	FP	FP	RP	RP
Segovia	Municipio de Aldeanueva del Codonal	FP	FP	FP	FP	FP	FP	RP
Segovia	Municipio de Aldeasoña	NR	FP	FP	FP	FP	FP	RP
Segovia	Municipio de Aldehorno	FP	RP	FP	FP	FP	RP	RP
Segovia	Municipio de Aldehuela del Codonal	FP	FP	FP	FP	FP	FP	RP
Segovia	Municipio de Aldeonte	NR	NR	NR	NR	FP	RP	RP
Segovia	Municipio de Anaya	NR	NR	FP	FP	FP	FP	RP
Segovia	Municipio de Añe	NR	NR	NR	NR	NR	NR	NR
Segovia	Municipio de Arahetes	FP	FP	FP	FP	RP	RP	RP
Segovia	Municipio de Arcones	FP	FP	FP	FP	FP	RP	RP
Segovia	Municipio de Arevalillo de Cega	FP	RP	FP	FP	FP	FP	NR
Segovia	Municipio de Armuña	NR	FP	FP	FP	RP	RP	RP
Segovia	Municipio de Ayllón	FP	FP	FP	FP	FP	FP	FP
Segovia	Municipio de Barbolla	NR	NR	FP	FP	FP	RP	RP
Segovia	Municipio de Basardilla	FP	FP	NR	NR	NR	NR	NR
Segovia	Municipio de Bercial	NR	FP	FP	FP	FP	FP	RP
Segovia	Municipio de Bercimuel	NR	NR	NR	NR	NR	NR	RP
Segovia	Municipio de Bernardos	NR	FP	FP	FP	RP	RP	RP
Segovia	Municipio de Bernuy de Porreros	FP	FP	FP	FP	FP	FP	RP
Segovia	Municipio de Boceguillas	FP	FP	FP	FP	NR	NR	NR
Segovia	Municipio de Brieva	FP	FP	NR	NR	NR	NR	NR
Segovia	Municipio de Caballar	NR	FP	FP	FP	FP	FP	NR
Segovia	Municipio de Cabañas de Polendos	FP	FP	FP	NR	NR	FP	NR
Segovia	Municipio de Cabezuela	FP	FP	FP	NR	NR	NR	NR
Segovia	Municipio de Calabazas de Fuentidueña	NR	NR	NR	NR	NR	NR	NR
Segovia	Municipio de Campo de San Pedro	NR	NR	NR	NR	NR	NR	FP
Segovia	Municipio de Cantalejo	FP	FP	FP	FP	FP	FP	RP
Segovia	Municipio de Cantimpalos	FP	FP	FP	FP	FP	RP	RP
Segovia	Municipio de Carbonero el Mayor	FP	FP	FP	FP	RP	FP	RP
Segovia	Municipio de Carrascal del Río	FP	FP	FP	FP	FP	FP	FP
Segovia	Municipio de Casla	NR	NR	NR	NR	NR	NR	NR
Segovia	Municipio de Castillejo de Mesleón	FP	FP	FP	FP	FP	RP	RP
Segovia	Municipio de Castro de Fuentidueña	NR	NR	NR	NR	NR	NR	NR

El significado de las claves (RP, FP, NR, **, (En blanco), ⁽¹⁾, ⁽²⁾ y ⁽³⁾) asociadas a cada entidad están definidas al inicio del Anexo II.

CONSEJO DE CUENTAS DE CASTILLY LEÓN

Informe Anual sobre las Cuentas del Sector Público Local de Castilla y León – Ejercicio 2012

CUENTA GENERAL

<u>PROVINCIA</u>	<u>DENOMINACIÓN</u>	<u>2006</u>	<u>2007</u>	<u>2008</u>	<u>2009</u>	<u>2010</u>	<u>2011</u>	<u>2012</u>
Segovia	Municipio de Castrojimeno	NR	NR	NR	FP	FP	FP	NR
Segovia	Municipio de Castroserna de Abajo	NR	NR	NR	FP	FP	RP	FP
Segovia	Municipio de Castroserracín	NR	NR	FP	FP	FP	FP	NR
Segovia	Municipio de Cedillo de la Torre	NR	NR	FP	FP	FP	RP	RP
Segovia	Municipio de Cerezo de Abajo	FP	FP	FP	FP	NR	RP	RP
Segovia	Municipio de Cerezo de Arriba	FP	RP	RP	FP	NR	FP	RP
Segovia	Municipio de Chañe	FP	NR	NR	NR	NR	NR	NR
Segovia	Municipio de Cilleruelo de San Mamés	NR	NR	NR	NR	NR	NR	FP
Segovia	Municipio de Cobos de Fuentidueña	FP	FP	FP	FP	FP	FP	FP
Segovia	Municipio de Coca	FP	FP	FP	FP	FP	FP	NR
Segovia	Municipio de Codorniz	FP	FP	FP	FP	FP	FP	RP
Segovia	Municipio de Collado Hermoso	FP	FP	FP	FP	FP	RP	RP
Segovia	Municipio de Condado de Castilnovo	NR	NR	NR	NR	NR	NR	NR
Segovia	Municipio de Corral de Ayllón	NR	NR	NR	NR	NR	NR	NR
Segovia	Municipio de Cozuelos de Fuentidueña	FP	FP	FP	FP	RP	RP	RP
Segovia	Municipio de Cubillo	FP	FP	FP	FP	RP	RP	RP
Segovia	Municipio de Cuéllar	FP	FP	FP	FP	FP	FP	RP
Segovia	Municipio de Cuevas de Provanco	NR	NR	NR	NR	NR	NR	NR
Segovia	Municipio de Domingo García	FP	NR	NR	NR	FP	RP	RP
Segovia	Municipio de Donhierro	FP	FP	FP	FP	RP	RP	RP
Segovia	Municipio de Duruelo	FP	FP	FP	FP	FP	NR	NR
Segovia	Municipio de Encinas	NR	NR	NR	NR	NR	NR	NR
Segovia	Municipio de Encinillas	NR	FP	FP	FP	FP	NR	FP
Segovia	Municipio de Escalona del Prado	FP	FP	FP	FP	FP	FP	FP
Segovia	Municipio de Escarabajosa de Cabezas	NR	NR	NR	NR	NR	NR	NR
Segovia	Municipio de Escobar de Polendos	NR	NR	NR	NR	NR	NR	NR
Segovia	Municipio de Espinar (El)	FP	FP	FP	FP	FP	FP	FP
Segovia	Municipio de Espirdo	FP	FP	FP	FP	FP	RP	RP
Segovia	Municipio de Fresneda de Cuéllar	FP	RP	NR	NR	NR	RP	RP
Segovia	Municipio de Fresno de Cantespino	NR	NR	NR	FP	FP	FP	RP
Segovia	Municipio de Fresno de la Fuente	NR	NR	FP	NR	NR	FP	NR
Segovia	Municipio de Frumales	FP	FP	NR	FP	FP	FP	RP
Segovia	Municipio de Fuente de Santa Cruz	FP	FP	FP	FP	FP	FP	NR
Segovia	Municipio de Fuente el Olmo de Fuentidueña	NR	NR	NR	NR	NR	NR	NR
Segovia	Municipio de Fuente el Olmo de Íscar	NR	NR	FP	NR	NR	FP	RP
Segovia	Municipio de Fuentepelayo	NR	NR	FP	FP	FP	FP	RP
Segovia	Municipio de Fuentepiñel	FP	FP	FP	FP	RP	RP	RP
Segovia	Municipio de Fuenterrebollo	NR	NR	NR	FP	FP	NR	NR
Segovia	Municipio de Fuentesauco de Fuentidueña	FP	FP	FP	FP	FP	RP	RP
Segovia	Municipio de Fuentesoto	NR	NR	NR	NR	NR	NR	NR
Segovia	Municipio de Fuentidueña	NR	NR	NR	NR	FP	FP	RP
Segovia	Municipio de Gallegos	NR	NR	NR	NR	NR	NR	RP

El significado de las claves (RP, FP, NR, **, (En blanco), ⁽¹⁾, ⁽²⁾ y ⁽³⁾) asociadas a cada entidad están definidas al inicio del Anexo II.

CONSEJO DE CUENTAS DE CASTILLAY LEÓN

Informe Anual sobre las Cuentas del Sector Público Local de Castilla y León – Ejercicio 2012

CUENTA GENERAL

<u>PROVINCIA</u>	<u>DENOMINACIÓN</u>	<u>2006</u>	<u>2007</u>	<u>2008</u>	<u>2009</u>	<u>2010</u>	<u>2011</u>	<u>2012</u>
Segovia	Municipio de Garcillán	NR	NR	NR	NR	NR	NR	FP
Segovia	Municipio de Gomezserracín	FP	FP	FP	FP	FP	FP	RP
Segovia	Municipio de Grajera	FP	FP	FP	FP	FP	RP	RP
Segovia	Municipio de Honrubia de la Cuesta	FP	RP	FP	FP	FP	RP	RP
Segovia	Municipio de Hontalbilla	FP	NR	NR	FP	FP	FP	RP
Segovia	Municipio de Hontanares de Eresma	FP	FP	FP	FP	FP	NR	RP
Segovia	Municipio de Huertos (Los)	NR	NR	NR	FP	FP	FP	RP
Segovia	Municipio de Ituero y Lama	FP	FP	FP	FP	FP	RP	NR
Segovia	Municipio de Juarros de Riomoros	NR	NR	NR	NR	FP	FP	RP
Segovia	Municipio de Juarros de Voltoya	FP	FP	FP	FP	FP	RP	RP
Segovia	Municipio de Labajos	FP	FP	RP	FP	FP	RP	RP
Segovia	Municipio de Laguna de Contreras	FP	FP	FP	FP	RP	RP	RP
Segovia	Municipio de Languilla	NR	NR	FP	FP	FP	FP	FP
Segovia	Municipio de Lastras de Cuéllar	FP	NR	FP	FP	FP	RP	RP
Segovia	Municipio de Lastras del Pozo	FP	FP	FP	FP	FP	RP	RP
Segovia	Municipio de Lastrilla (La)	FP	FP	FP	FP	RP	RP	RP
Segovia	Municipio de Losa (La)	FP	FP	FP	FP	RP	RP	RP
Segovia	Municipio de Maderuelo	NR	FP	FP	FP	FP	FP	NR
Segovia	Municipio de Marazoleja	FP	FP	FP	FP	FP	FP	NR
Segovia	Municipio de Marazuela	NR	NR	NR	NR	NR	NR	NR
Segovia	Municipio de Martín Miguel	FP	FP	FP	RP	FP	RP	RP
Segovia	Municipio de Martín Muñoz de la Dehesa	FP	FP	FP	FP	FP	FP	NR
Segovia	Municipio de Martín Muñoz de las Posadas	FP	FP	FP	FP	FP	FP	RP
Segovia	Municipio de Marugán	FP	RP	FP	FP	RP	RP	RP
Segovia	Municipio de Mata de Cuéllar	FP	RP	NR	NR	NR	RP	RP
Segovia	Municipio de Matabuena	FP	FP	FP	FP	FP	FP	FP
Segovia	Municipio de Matilla (La)	NR	NR	NR	FP	FP	RP	FP
Segovia	Municipio de Melque de Cercos	FP	FP	FP	FP	FP	RP	RP
Segovia	Municipio de Membibre de la Hoz	FP	FP	FP	FP	FP	RP	RP
Segovia	Municipio de Migueláñez	FP	NR	FP	FP	FP	RP	RP
Segovia	Municipio de Montejo de Arévalo	FP	FP	FP	FP	RP	RP	RP
Segovia	Municipio de Montejo de la Vega de la Serrezuela	FP	FP	FP	FP	FP	RP	RP
Segovia	Municipio de Monterrubio	NR	RP	RP	FP	RP	RP	RP
Segovia	Municipio de Moral de Hornuez	FP	RP	FP	FP	RP	RP	RP
Segovia	Municipio de Mozoncillo	NR	NR	NR	NR	NR	NR	NR
Segovia	Municipio de Muñopedro	NR	FP	FP	FP	FP	FP	RP
Segovia	Municipio de Muñoveros	FP	FP	FP	FP	FP	FP	FP
Segovia	Municipio de Nava de la Asunción	FP	RP	RP	FP	FP	RP	RP
Segovia	Municipio de Navafría	NR	NR	NR	NR	NR	NR	NR
Segovia	Municipio de Navalilla	NR	NR	NR	FP	FP	FP	FP
Segovia	Municipio de Navalmanzano	FP	FP	FP	FP	FP	RP	RP
Segovia	Municipio de Navares de Ayuso	FP	NR	NR	FP	FP	RP	RP

El significado de las claves (RP, FP, NR, **, (En blanco), ⁽¹⁾, ⁽²⁾ y ⁽³⁾) asociadas a cada entidad están definidas al inicio del Anexo II.

CONSEJO DE CUENTAS DE CASTILLY LEÓN

Informe Anual sobre las Cuentas del Sector Público Local de Castilla y León – Ejercicio 2012

CUENTA GENERAL

<u>PROVINCIA</u>	<u>DENOMINACIÓN</u>	<u>2006</u>	<u>2007</u>	<u>2008</u>	<u>2009</u>	<u>2010</u>	<u>2011</u>	<u>2012</u>
Segovia	Municipio de Navares de Enmedio	NR	NR	NR	NR	NR	RP	NR
Segovia	Municipio de Navares de las Cuevas	FP	FP	FP	FP	FP	RP	RP
Segovia	Municipio de Navas de Oro	NR	FP	FP	FP	FP	FP	NR
Segovia	Municipio de Navas de Riofrío	FP	FP	FP	FP	FP	RP	RP
Segovia	Municipio de Navas de San Antonio	FP	FP	FP	FP	FP	FP	NR
Segovia	Municipio de Nieva	FP	FP	FP	FP	FP	RP	RP
Segovia	Municipio de Olombrada	FP	FP	FP	FP	FP	FP	RP
Segovia	Municipio de Orejana	FP	FP	FP	FP	FP	FP	RP
Segovia	Municipio de Ortigosa de Pestaño	FP	FP	FP	FP	FP	RP	RP
Segovia	Municipio de Ortigosa del Monte	FP	RP	RP	FP	RP	RP	RP
Segovia	Municipio de Otero de Herreros	FP	FP	FP	FP	FP	RP	RP
Segovia	Municipio de Pajarejos	NR	NR	NR	NR	NR	NR	NR
Segovia	Municipio de Palazuelos de Eresma	FP	FP	FP	FP	FP	RP	RP
Segovia	Municipio de Pedraza	NR	NR	FP	FP	NR	FP	NR
Segovia	Municipio de Pelayos del Arroyo	NR	NR	NR	NR	NR	NR	**
Segovia	Municipio de Perosillo	FP	FP	FP	FP	FP	FP	RP
Segovia	Municipio de Pinarejos	NR	NR	NR	FP	FP	RP	RP
Segovia	Municipio de Pinarnegrillo	FP	FP	FP	FP	FP	RP	RP
Segovia	Municipio de Pradales	FP	RP	FP	FP	FP	RP	RP
Segovia	Municipio de Prádena	NR	NR	NR	NR	NR	NR	NR
Segovia	Municipio de Puebla de Pedraza	NR	NR	NR	NR	NR	NR	NR
Segovia	Municipio de Rapariegos	FP	FP	FP	FP	FP	FP	NR
Segovia	Municipio de Real Sitio de San Ildefonso	NR	NR	NR	NR	NR	NR	NR
Segovia	Municipio de Rebollo	FP	RP	FP	RP	FP	FP	RP
Segovia	Municipio de Remondo	FP	NR	NR	NR	NR	NR	NR
Segovia	Municipio de Riaguas de San Bartolomé	NR	NR	NR	NR	NR	NR	NR
Segovia	Municipio de Riaza	NR	FP	FP	FP	FP	FP	FP
Segovia	Municipio de Ribota	NR	NR	NR	NR	NR	NR	NR
Segovia	Municipio de Riofrío de Riaza	NR	NR	FP	FP	FP	FP	NR
Segovia	Municipio de Roda de Eresma	FP	FP	FP	FP	FP	FP	NR
Segovia	Municipio de Sacramenia	FP	FP	FP	FP	RP	RP	RP
Segovia	Municipio de Samboal	FP	FP	RP	FP	RP	RP	RP
Segovia	Municipio de San Cristóbal de Cuéllar	FP	RP	NR	NR	FP	RP	RP
Segovia	Municipio de San Cristóbal de la Vega	FP	FP	FP	FP	FP	FP	NR
Segovia	Municipio de San Cristóbal de Segovia	FP	FP	FP	FP	FP	FP	FP
Segovia	Municipio de San Martín y Mudrián	FP	FP	FP	FP	FP	FP	RP
Segovia	Municipio de San Miguel de Bernuy	FP	FP	FP	FP	FP	FP	FP
Segovia	Municipio de San Pedro de Gafillos	NR	NR	NR	NR	NR	NR	NR
Segovia	Municipio de Sanchonuño	FP	FP	NR	NR	NR	NR	RP
Segovia	Municipio de Sangarcía	NR	NR	NR	NR	NR	NR	NR
Segovia	Municipio de Santa María la Real de Nieva	FP	FP	FP	FP	FP	NR	NR
Segovia	Municipio de Santa Marta del Cerro	NR	FP	FP	FP	FP	FP	**

El significado de las claves (RP, FP, NR, **, (En blanco), ⁽¹⁾, ⁽²⁾ y ⁽³⁾) asociadas a cada entidad están definidas al inicio del Anexo II.

CONSEJO DE CUENTAS DE CASTILLAY LEÓN

Informe Anual sobre las Cuentas del Sector Público Local de Castilla y León – Ejercicio 2012

CUENTA GENERAL

<u>PROVINCIA</u>	<u>DENOMINACIÓN</u>	<u>2006</u>	<u>2007</u>	<u>2008</u>	<u>2009</u>	<u>2010</u>	<u>2011</u>	<u>2012</u>
Segovia	Municipio de Santiuste de Pedraza	NR	NR	FP	FP	RP	RP	RP
Segovia	Municipio de Santiuste de San Juan Bautista	FP	NR	FP	FP	FP	FP	RP
Segovia	Municipio de Santo Domingo de Pirón	FP	FP	NR	NR	NR	NR	NR
Segovia	Municipio de Santo Tomé del Puerto	FP	NR	NR	NR	NR	NR	NR
Segovia	Municipio de Sauquillo de Cabezas	FP	FP	FP	FP	RP	RP	RP
Segovia	Municipio de Sebúlcor	NR	NR	NR	NR	NR	NR	NR
Segovia	Municipio de Segovia	FP	FP	FP	FP	FP	FP	FP
Segovia	Municipio de Sepúlveda	FP	FP	FP	FP	FP	FP	FP
Segovia	Municipio de Sequera de Fresno	NR	NR	NR	NR	NR	NR	NR
Segovia	Municipio de Sotillo	FP	FP	FP	FP	FP	RP	RP
Segovia	Municipio de Sotosalbos	NR	NR	NR	NR	NR	NR	NR
Segovia	Municipio de Tabanera la Luenga	NR	NR	NR	NR	NR	NR	NR
Segovia	Municipio de Tolocirio	FP	FP	FP	FP	RP	RP	RP
Segovia	Municipio de Torre Val de San Pedro	NR	NR	FP	FP	FP	FP	RP
Segovia	Municipio de Torreadrada	NR	NR	NR	NR	NR	NR	NR
Segovia	Municipio de Torrecaballeros	FP	FP	FP	FP	FP	RP	RP
Segovia	Municipio de Torrecilla del Pinar	NR	NR	NR	NR	NR	NR	NR
Segovia	Municipio de Torreiglesias	FP	FP	FP	FP	FP	FP	RP
Segovia	Municipio de Trescasas	FP	FP	RP	FP	RP	RP	RP
Segovia	Municipio de Turégano	NR	NR	NR	NR	NR	NR	NR
Segovia	Municipio de Uruñías	NR	NR	NR	NR	NR	NR	NR
Segovia	Municipio de Valdeprados	NR	RP	RP	FP	FP	RP	RP
Segovia	Municipio de Valdevacas de Montejo	FP	RP	FP	FP	RP	RP	RP
Segovia	Municipio de Valdevacas y Guijar	FP	RP	FP	RP	FP	FP	NR
Segovia	Municipio de Valle de Tabladillo	NR	NR	NR	NR	NR	NR	NR
Segovia	Municipio de Vallelado	FP	FP	FP	FP	FP	RP	RP
Segovia	Municipio de Valleruela de Pedraza	NR	NR	NR	FP	FP	FP	FP
Segovia	Municipio de Valleruela de Sepúlveda	NR	NR	NR	FP	FP	FP	FP
Segovia	Municipio de Valseca	FP	FP	FP	NR	NR	NR	NR
Segovia	Municipio de Valtiendas	NR	NR	NR	NR	NR	NR	NR
Segovia	Municipio de Valverde del Majano	FP	FP	FP	FP	RP	RP	RP
Segovia	Municipio de Veganzones	FP	FP	FP	FP	FP	RP	RP
Segovia	Municipio de Vegas de Matute	FP	FP	FP	FP	FP	RP	RP
Segovia	Municipio de Ventosilla y Tejadilla	NR	NR	NR	NR	NR	NR	RP
Segovia	Municipio de Villacastín	FP	FP	FP	FP	FP	RP	RP
Segovia	Municipio de Villaverde de Íscar	NR	NR	FP	FP	NR	NR	FP
Segovia	Municipio de Villaverde de Montejo	FP	FP	FP	FP	RP	RP	RP
Segovia	Municipio de Villeguillo	FP	FP	FP	FP	RP	RP	FP
Segovia	Municipio de Yanguas de Eresma	NR	NR	NR	FP	FP	FP	RP
Segovia	Municipio de Zarzuela del Monte	NR	RP	RP	FP	RP	RP	RP
Segovia	Municipio de Zarzuela del Pinar	FP	FP	FP	FP	RP	RP	RP
Soria	Municipio de Abejar	NR	NR	NR	NR	NR	NR	NR

El significado de las claves (RP, FP, NR, **, (En blanco), ⁽¹⁾, ⁽²⁾ y ⁽³⁾) asociadas a cada entidad están definidas al inicio del Anexo II.

CONSEJO DE CUENTAS DE CASTILLY LEÓN

Informe Anual sobre las Cuentas del Sector Público Local de Castilla y León – Ejercicio 2012

CUENTA GENERAL

<u>PROVINCIA</u>	<u>DENOMINACIÓN</u>	<u>2006</u>	<u>2007</u>	<u>2008</u>	<u>2009</u>	<u>2010</u>	<u>2011</u>	<u>2012</u>
Soria	Municipio de Adradas	NR	NR	NR	NR	NR	NR	NR
Soria	Municipio de Ágreda	FP	FP	FP	FP	RP	FP	RP
Soria	Municipio de Alconaba	FP	FP	FP	FP	FP	RP	RP
Soria	Municipio de Alcubilla de Avellaneda	NR	NR	NR	FP	RP	RP	RP
Soria	Municipio de Alcubilla de las Peñas	FP	FP	FP	FP	FP	FP	RP
Soria	Municipio de Aldealafuente	FP	FP	FP	FP	FP	FP	FP
Soria	Municipio de Aldealices	FP	FP	RP	FP	RP	RP	RP
Soria	Municipio de Aldealpozo	FP	FP	RP	FP	RP	RP	RP
Soria	Municipio de Aldealseñor	FP	FP	FP	FP	RP	RP	RP
Soria	Municipio de Aldehuela de Periañez	FP	FP	RP	FP	RP	RP	RP
Soria	Municipio de Aldehuelas (Las)	FP	FP	FP	FP	FP	FP	RP
Soria	Municipio de Alentisque	FP	FP	RP	FP	RP	RP	RP
Soria	Municipio de Aliud	FP	FP	FP	FP	FP	FP	FP
Soria	Municipio de Almajano	FP	FP	FP	FP	RP	RP	RP
Soria	Municipio de Almaluez	FP	FP	FP	FP	FP	FP	RP
Soria	Municipio de Almarza	FP	FP	FP	FP	FP	FP	FP
Soria	Municipio de Almazán	FP	FP	FP	FP	RP	RP	RP
Soria	Municipio de Almazul	NR	NR	NR	NR	NR	NR	NR
Soria	Municipio de Almenar de Soria	FP	FP	FP	FP	RP	RP	RP
Soria	Municipio de Alpanseque	FP	RP	FP	FP	FP	FP	RP
Soria	Municipio de Arancón	FP	FP	RP	FP	RP	RP	RP
Soria	Municipio de Arcos de Jalón	FP	FP	FP	FP	RP	FP	RP
Soria	Municipio de Arenillas	NR	NR	NR	FP	FP	FP	FP
Soria	Municipio de Arévalo de la Sierra	FP	FP	FP	NR	FP	RP	RP
Soria	Municipio de Ausejo de la Sierra	FP	FP	FP	FP	FP	FP	RP
Soria	Municipio de Baraona	FP	FP	FP	FP	FP	FP	RP
Soria	Municipio de Barca	FP	RP	RP	FP	RP	RP	RP
Soria	Municipio de Barcones	NR	NR	NR	FP	FP	FP	FP
Soria	Municipio de Bayubas de Abajo	NR	NR	NR	NR	NR	NR	FP
Soria	Municipio de Bayubas de Arriba	NR	NR	FP	FP	FP	FP	RP
Soria	Municipio de Beratón	FP	FP	FP	NR	NR	RP	RP
Soria	Municipio de Berlanga de Duero	FP	FP	FP	FP	FP	RP	RP
Soria	Municipio de Blacos	FP	FP	FP	FP	FP	RP	RP
Soria	Municipio de Bliecos	FP	FP	FP	FP	FP	RP	RP
Soria	Municipio de Borjabad	FP	FP	FP	FP	RP	RP	RP
Soria	Municipio de Borobia	FP	FP	FP	FP	FP	FP	RP
Soria	Municipio de Buberos	FP	FP	FP	FP	RP	RP	RP
Soria	Municipio de Buitrago	FP	FP	FP	FP	RP	RP	RP
Soria	Municipio de Burgo de Osma-Ciudad de Osma	FP	FP	FP	FP	RP	RP	RP
Soria	Municipio de Cabrejas del Campo	FP	FP	FP	FP	FP	FP	FP
Soria	Municipio de Cabrejas del Pinar	FP	FP	FP	FP	FP	FP	RP
Soria	Municipio de Calatañazor	NR	NR	NR	FP	FP	FP	RP

El significado de las claves (RP, FP, NR, **, (En blanco), ⁽¹⁾, ⁽²⁾ y ⁽³⁾) asociadas a cada entidad están definidas al inicio del Anexo II.

CONSEJO DE CUENTAS DE CASTILLAY LEÓN

Informe Anual sobre las Cuentas del Sector Público Local de Castilla y León – Ejercicio 2012

CUENTA GENERAL

<u>PROVINCIA</u>	<u>DENOMINACIÓN</u>	<u>2006</u>	<u>2007</u>	<u>2008</u>	<u>2009</u>	<u>2010</u>	<u>2011</u>	<u>2012</u>
Soria	Municipio de Caltojar	NR	NR	NR	FP	FP	FP	FP
Soria	Municipio de Candilichera	FP	FP	FP	FP	FP	FP	FP
Soria	Municipio de Cañamaque	NR	FP	FP	FP	FP	FP	RP
Soria	Municipio de Carabantes	FP	RP	RP	FP	FP	FP	RP
Soria	Municipio de Caracena	FP	FP	FP	FP	FP	FP	RP
Soria	Municipio de Carrascosa de Abajo	FP	FP	FP	FP	FP	FP	RP
Soria	Municipio de Carrascosa de la Sierra	FP	FP	NR	FP	FP	FP	RP
Soria	Municipio de Casarejos	NR	NR	NR	NR	NR	NR	NR
Soria	Municipio de Castilfrío de la Sierra	FP	FP	FP	FP	FP	FP	RP
Soria	Municipio de Castillejo de Robledo	FP	FP	FP	FP	FP	RP	RP
Soria	Municipio de Castilruiz	FP	FP	FP	FP	FP	RP	RP
Soria	Municipio de Centenera de Andaluz	FP	FP	RP	FP	FP	FP	RP
Soria	Municipio de Cerbón	FP	FP	FP	FP	FP	FP	RP
Soria	Municipio de Cidones	FP	FP	FP	FP	FP	RP	RP
Soria	Municipio de Cigudosa	FP	FP	FP	FP	FP	FP	RP
Soria	Municipio de Cihuela	FP	RP	RP	FP	FP	FP	RP
Soria	Municipio de Ciria	FP	FP	FP	FP	FP	FP	RP
Soria	Municipio de Cirujales del Río	FP	FP	FP	FP	RP	RP	RP
Soria	Municipio de Coscurita	FP	FP	RP	FP	RP	RP	RP
Soria	Municipio de Covalada	FP	FP	FP	FP	FP	FP	NR
Soria	Municipio de Cubilla	NR	NR	NR	FP	FP	FP	NR
Soria	Municipio de Cubo de la Solana	FP	FP	FP	FP	FP	RP	RP
Soria	Municipio de Cueva de Ágreda	NR	FP	FP	RP	FP	RP	RP
Soria	Municipio de Dévanos	FP	FP	FP	FP	FP	FP	RP
Soria	Municipio de Deza	FP	RP	RP	FP	FP	RP	RP
Soria	Municipio de Duruelo de la Sierra	FP	FP	FP	FP	FP	NR	NR
Soria	Municipio de Escobosa de Almazán	FP	FP	FP	FP	RP	RP	RP
Soria	Municipio de Espeja de San Marcelino	NR	NR	NR	FP	RP	RP	RP
Soria	Municipio de Espejón	NR	NR	NR	FP	RP	RP	RP
Soria	Municipio de Estepa de San Juan	FP	FP	FP	FP	FP	FP	RP
Soria	Municipio de Frechilla de Almazán	FP	FP	FP	FP	RP	RP	RP
Soria	Municipio de Fresno de Caracena	FP	FP	FP	FP	FP	FP	RP
Soria	Municipio de Fuentearmegil	FP	FP	FP	FP	RP	FP	FP
Soria	Municipio de Fuentecambrón	FP	FP	FP	FP	FP	RP	RP
Soria	Municipio de Fuentecantos	FP	FP	FP	FP	FP	RP	RP
Soria	Municipio de Fuentelmonge	NR	NR	NR	FP	FP	FP	RP
Soria	Municipio de Fuentelsaz de Soria	FP	FP	FP	FP	FP	RP	RP
Soria	Municipio de Fuentepinilla	FP	RP	FP	FP	FP	RP	RP
Soria	Municipio de Fuentes de Magaña	FP	FP	FP	FP	FP	FP	RP
Soria	Municipio de Fuentestrún	FP	NR	FP	FP	FP	RP	RP
Soria	Municipio de Garray	FP	FP	FP	FP	FP	RP	RP
Soria	Municipio de Golmayo	FP	FP	FP	FP	RP	RP	RP

El significado de las claves (RP, FP, NR, **, (En blanco), ⁽¹⁾, ⁽²⁾ y ⁽³⁾) asociadas a cada entidad están definidas al inicio del Anexo II.

CONSEJO DE CUENTAS DE CASTILLY LEÓN

Informe Anual sobre las Cuentas del Sector Público Local de Castilla y León – Ejercicio 2012

CUENTA GENERAL

<u>PROVINCIA</u>	<u>DENOMINACIÓN</u>	<u>2006</u>	<u>2007</u>	<u>2008</u>	<u>2009</u>	<u>2010</u>	<u>2011</u>	<u>2012</u>
Soria	Municipio de Gómara	FP	FP	FP	FP	FP	FP	FP
Soria	Municipio de Gormaz	NR	NR	NR	NR	NR	NR	NR
Soria	Municipio de Herrera de Soria	NR	NR	NR	FP	FP	FP	NR
Soria	Municipio de Hinojosa del Campo	FP	FP	RP	RP	FP	RP	RP
Soria	Municipio de Langa de Duero	FP	FP	FP	FP	FP	RP	RP
Soria	Municipio de Licerias	FP	FP	FP	FP	FP	RP	RP
Soria	Municipio de Losilla (La)	FP	FP	FP	FP	FP	FP	RP
Soria	Municipio de Magaña	FP	FP	FP	FP	FP	FP	RP
Soria	Municipio de Maján	FP	RP	RP	FP	RP	RP	RP
Soria	Municipio de Matalebreras	FP	FP	FP	NR	FP	RP	RP
Soria	Municipio de Matamala de Almazán	FP	FP	FP	FP	FP	FP	RP
Soria	Municipio de Medinaceli	FP	FP	FP	FP	FP	FP	NR
Soria	Municipio de Miño de Medinaceli	FP	FP	FP	FP	FP	RP	RP
Soria	Municipio de Miño de San Esteban	FP	FP	FP	FP	FP	RP	RP
Soria	Municipio de Molinos de Duero	FP	NR	NR	NR	NR	NR	NR
Soria	Municipio de Momblona	FP	RP	RP	FP	RP	RP	RP
Soria	Municipio de Monteagudo de las Vicarías	FP	FP	FP	FP	FP	FP	RP
Soria	Municipio de Montejo de Tiermes	FP	FP	FP	FP	RP	FP	FP
Soria	Municipio de Montenegro de Cameros	NR	NR	FP	FP	FP	RP	RP
Soria	Municipio de Morón de Almazán	FP	FP	FP	FP	FP	FP	RP
Soria	Municipio de Muriel de la Fuente	NR	NR	NR	FP	FP	FP	RP
Soria	Municipio de Muriel Viejo	NR	NR	NR	NR	NR	NR	NR
Soria	Municipio de Nafría de Ucero	NR	NR	NR	NR	NR	NR	NR
Soria	Municipio de Narros	FP	FP	FP	FP	RP	RP	RP
Soria	Municipio de Navaleno	FP	FP	FP	FP	RP	RP	RP
Soria	Municipio de Nepas	FP	RP	RP	FP	FP	RP	RP
Soria	Municipio de Nolay	FP	FP	FP	FP	RP	RP	RP
Soria	Municipio de Noviercas	FP	FP	FP	NR	NR	RP	RP
Soria	Municipio de Ólvega	FP	FP	FP	FP	RP	RP	RP
Soria	Municipio de Oncala	FP	FP	FP	FP	FP	FP	RP
Soria	Municipio de Pinilla del Campo	FP	FP	FP	NR	NR	RP	RP
Soria	Municipio de Portillo de Soria	FP	FP	FP	FP	RP	RP	RP
Soria	Municipio de Póveda de Soria (La)	FP	NR	NR	FP	FP	RP	RP
Soria	Municipio de Pozalmuro	FP	FP	RP	RP	FP	RP	RP
Soria	Municipio de Quintana Redonda	FP	FP	FP	FP	RP	RP	RP
Soria	Municipio de Quintanas de Gormaz	NR	NR	NR	NR	NR	NR	NR
Soria	Municipio de Quiñonería	FP	FP	FP	FP	FP	FP	RP
Soria	Municipio de Rábanos (Los)	FP	FP	FP	FP	RP	RP	NR
Soria	Municipio de Rebollar	FP	FP	FP	FP	FP	RP	RP
Soria	Municipio de Recuerda	FP	FP	FP	NR	NR	FP	FP
Soria	Municipio de Rello	NR	NR	NR	FP	FP	FP	FP
Soria	Municipio de Renieblas	FP	FP	FP	FP	RP	RP	RP

El significado de las claves (RP, FP, NR, **, (En blanco), ⁽¹⁾, ⁽²⁾ y ⁽³⁾) asociadas a cada entidad están definidas al inicio del Anexo II.

CONSEJO DE CUENTAS DE CASTILLAY LEÓN

Informe Anual sobre las Cuentas del Sector Público Local de Castilla y León – Ejercicio 2012

CUENTA GENERAL

<u>PROVINCIA</u>	<u>DENOMINACIÓN</u>	<u>2006</u>	<u>2007</u>	<u>2008</u>	<u>2009</u>	<u>2010</u>	<u>2011</u>	<u>2012</u>
Soria	Municipio de Retortillo de Soria	FP	FP	FP	FP	RP	FP	FP
Soria	Municipio de Reznos	FP	FP	FP	FP	FP	FP	RP
Soria	Municipio de Riba de Escalote (La)	NR	NR	NR	FP	FP	FP	FP
Soria	Municipio de Rioseco de Soria	FP	FP	FP	FP	FP	RP	RP
Soria	Municipio de Rollamienta	FP	FP	FP	FP	FP	RP	RP
Soria	Municipio de Royo (El)	NR	NR	FP	FP	FP	FP	RP
Soria	Municipio de Salduero	FP	FP	FP	NR	NR	NR	NR
Soria	Municipio de San Esteban de Gormaz	FP	FP	FP	FP	FP	FP	RP
Soria	Municipio de San Felices	FP	FP	FP	FP	FP	FP	RP
Soria	Municipio de San Leonardo de Yagüe	FP	FP	FP	FP	FP	FP	RP
Soria	Municipio de San Pedro Manrique	NR	FP	FP	RP	RP	RP	RP
Soria	Municipio de Santa Cruz de Yanguas	FP	RP	FP	FP	RP	RP	RP
Soria	Municipio de Santa María de Huerta	FP	FP	FP	FP	FP	FP	RP
Soria	Municipio de Santa María de las Hoyas	NR	NR	NR	NR	NR	NR	NR
Soria	Municipio de Serón de Nágima	NR	NR	NR	NR	NR	NR	NR
Soria	Municipio de Soliedra	FP	FP	FP	FP	RP	RP	RP
Soria	Municipio de Soria	FP	FP	FP	FP	FP	RP	RP
Soria	Municipio de Sotillo del Rincón	NR	NR	FP	FP	FP	FP	RP
Soria	Municipio de Suellacabras	FP	FP	FP	FP	FP	FP	RP
Soria	Municipio de Tajahuerce	FP	FP	RP	RP	FP	RP	RP
Soria	Municipio de Tajueco	FP	FP	FP	FP	FP	RP	RP
Soria	Municipio de Talveila	NR	NR	NR	FP	FP	FP	NR
Soria	Municipio de Tardelcuende	FP	FP	FP	FP	RP	RP	RP
Soria	Municipio de Taroda	NR	NR	NR	NR	NR	NR	NR
Soria	Municipio de Tejado	FP	FP	FP	FP	RP	RP	RP
Soria	Municipio de Torlengua	NR	NR	NR	FP	FP	FP	RP
Soria	Municipio de Torreblacos	FP	FP	FP	FP	FP	FP	RP
Soria	Municipio de Torrubia de Soria	FP	FP	FP	FP	RP	RP	RP
Soria	Municipio de Trévago	FP	FP	FP	FP	FP	FP	RP
Soria	Municipio de Ucero	NR	NR	NR	NR	NR	NR	NR
Soria	Municipio de Vadillo	NR	NR	NR	NR	NR	NR	NR
Soria	Municipio de Valdeavellano de Tera	FP	FP	FP	FP	FP	RP	RP
Soria	Municipio de Valdegeña	FP	FP	RP	FP	RP	RP	RP
Soria	Municipio de Valdelagua del Cerro	FP	NR	NR	FP	FP	RP	RP
Soria	Municipio de Valderalaque	FP	FP	FP	FP	RP	FP	FP
Soria	Municipio de Valdenebro	NR	NR	NR	NR	NR	NR	NR
Soria	Municipio de Valdeprado	FP	FP	FP	FP	FP	FP	RP
Soria	Municipio de Valderrodilla	FP	FP	FP	FP	FP	RP	RP
Soria	Municipio de Valtajeros	FP	FP	FP	FP	FP	FP	RP
Soria	Municipio de Velamazán	FP	RP	RP	FP	FP	RP	RP
Soria	Municipio de Velilla de la Sierra	FP	FP	FP	FP	RP	RP	RP
Soria	Municipio de Velilla de los Ajos	FP	RP	RP	FP	RP	RP	RP

El significado de las claves (RP, FP, NR, **, (En blanco), ⁽¹⁾, ⁽²⁾ y ⁽³⁾) asociadas a cada entidad están definidas al inicio del Anexo II.

CONSEJO DE CUENTAS DE CASTILLY LEÓN

Informe Anual sobre las Cuentas del Sector Público Local de Castilla y León – Ejercicio 2012

CUENTA GENERAL

<u>PROVINCIA</u>	<u>DENOMINACIÓN</u>	<u>2006</u>	<u>2007</u>	<u>2008</u>	<u>2009</u>	<u>2010</u>	<u>2011</u>	<u>2012</u>
Soria	Municipio de Viana de Duero	FP	RP	RP	FP	FP	RP	RP
Soria	Municipio de Villaciervos	NR	NR	NR	FP	FP	FP	RP
Soria	Municipio de Villanueva de Gormaz	FP	FP	FP	FP	FP	FP	RP
Soria	Municipio de Villar del Ala	FP	FP	FP	FP	FP	RP	RP
Soria	Municipio de Villar del Campo	FP	FP	RP	FP	FP	RP	RP
Soria	Municipio de Villar del Río	FP	RP	FP	FP	RP	RP	RP
Soria	Municipio de Villares de Soria (Los)	FP	FP	FP	FP	RP	RP	RP
Soria	Municipio de Villasayas	FP	RP	RP	FP	FP	RP	RP
Soria	Municipio de Villaseca de Arciel	FP	FP	FP	FP	RP	RP	RP
Soria	Municipio de Vinuesa	FP	FP	FP	FP	FP	FP	NR
Soria	Municipio de Vizmanos	FP	FP	FP	FP	FP	FP	RP
Soria	Municipio de Vozmediano	FP	FP	NR	NR	NR	RP	RP
Soria	Municipio de Yanguas	FP	RP	FP	FP	RP	RP	RP
Soria	Municipio de Yelo	FP	FP	FP	FP	FP	RP	RP
Valladolid	Municipio de Adalia	FP	FP	FP	FP	FP	FP	RP
Valladolid	Municipio de Aguasal	FP	FP	RP	FP	RP	FP	RP
Valladolid	Municipio de Aguilar de Campos	FP	FP	FP	FP	NR	RP	RP
Valladolid	Municipio de Alaejos	FP	RP	RP	FP	FP	RP	RP
Valladolid	Municipio de Alcazarén	FP	RP	FP	FP	RP	FP	RP
Valladolid	Municipio de Aldea de San Miguel	FP	FP	FP	FP	FP	RP	NR
Valladolid	Municipio de Aldeamayor de San Martín	FP	FP	FP	FP	FP	FP	RP
Valladolid	Municipio de Almenara de Adaja	FP	FP	RP	FP	RP	FP	RP
Valladolid	Municipio de Amusquillo	FP	FP	FP	FP	FP	FP	RP
Valladolid	Municipio de Arroyo de la Encomienda	FP	FP	FP	FP	FP	FP	FP
Valladolid	Municipio de Ataquines	NR	NR	NR	NR	NR	NR	NR
Valladolid	Municipio de Bahabón	FP	RP	RP	RP	RP	RP	RP
Valladolid	Municipio de Barcial de la Loma	FP	FP	FP	FP	FP	RP	FP
Valladolid	Municipio de Barruelo del Valle	FP	FP	RP	FP	FP	FP	RP
Valladolid	Municipio de Becilla de Valderaduey	FP	FP	FP	FP	FP	RP	RP
Valladolid	Municipio de Benafarces	FP	FP	FP	FP	RP	FP	FP
Valladolid	Municipio de Bercero	FP	RP	RP	RP	RP	RP	RP
Valladolid	Municipio de Berceruelo	FP	FP	FP	FP	FP	RP	RP
Valladolid	Municipio de Berrueces	FP	FP	FP	FP	FP	FP	RP
Valladolid	Municipio de Bobadilla del Campo	FP	RP	RP	RP	RP	RP	RP
Valladolid	Municipio de Bocigas	FP	FP	RP	FP	FP	FP	RP
Valladolid	Municipio de Bocos de Duero	FP	NR	NR	NR	FP	FP	RP
Valladolid	Municipio de Boecillo	FP	FP	FP	FP	FP	RP	FP
Valladolid	Municipio de Bolaños de Campos	FP	FP	RP	FP	RP	RP	RP
Valladolid	Municipio de Brahojos de Medina	NR	NR	NR	NR	NR	NR	NR
Valladolid	Municipio de Bustillo de Chaves	FP	FP	FP	FP	FP	FP	RP
Valladolid	Municipio de Cabezón de Pisuerga	FP	FP	FP	FP	RP	FP	RP
Valladolid	Municipio de Cabezón de Valderaduey	FP	FP	FP	FP	FP	FP	RP

El significado de las claves (RP, FP, NR, **, (En blanco), ⁽¹⁾, ⁽²⁾ y ⁽³⁾) asociadas a cada entidad están definidas al inicio del Anexo II.

CONSEJO DE CUENTAS DE CASTILLAY LEÓN

Informe Anual sobre las Cuentas del Sector Público Local de Castilla y León – Ejercicio 2012

CUENTA GENERAL

<u>PROVINCIA</u>	<u>DENOMINACIÓN</u>	<u>2006</u>	<u>2007</u>	<u>2008</u>	<u>2009</u>	<u>2010</u>	<u>2011</u>	<u>2012</u>
Valladolid	Municipio de Cabrereros del Monte	FP	FP	NR	FP	FP	FP	FP
Valladolid	Municipio de Campaspero	FP	FP	RP	FP	RP	FP	RP
Valladolid	Municipio de Campillo (El)	FP	RP	RP	RP	RP	RP	RP
Valladolid	Municipio de Camporredondo	FP	FP	FP	FP	FP	RP	RP
Valladolid	Municipio de Canalejas de Peñafiel	FP	FP	RP	RP	RP	RP	RP
Valladolid	Municipio de Canillas de Esgueva	FP	FP	RP	FP	FP	RP	RP
Valladolid	Municipio de Carpio	FP	FP	FP	FP	FP	FP	RP
Valladolid	Municipio de Casasola de Arión	FP	FP	FP	FP	RP	FP	FP
Valladolid	Municipio de Castrejón de Trabancos	FP	FP	RP	FP	RP	FP	RP
Valladolid	Municipio de Castrillo de Duero	FP	FP	FP	FP	RP	RP	RP
Valladolid	Municipio de Castrillo-Tejerigo	FP	FP	FP	FP	FP	FP	RP
Valladolid	Municipio de Castrobol	FP	FP	FP	FP	RP	FP	RP
Valladolid	Municipio de Castrodeza	FP	FP	FP	FP	FP	RP	RP
Valladolid	Municipio de Castromembibre	NR	NR	NR	NR	NR	FP	FP
Valladolid	Municipio de Castromonte	FP	NR	FP	FP	RP	RP	RP
Valladolid	Municipio de Castronuevo de Esgueva	FP	FP	FP	FP	FP	FP	RP
Valladolid	Municipio de Castronuño	FP	RP	RP	RP	RP	RP	RP
Valladolid	Municipio de Castroponce	FP	RP	RP	RP	RP	RP	RP
Valladolid	Municipio de Castroverde de Cerrato	FP	RP	FP	FP	FP	FP	RP
Valladolid	Municipio de Ceinos de Campos	FP	RP	FP	FP	RP	RP	RP
Valladolid	Municipio de Cervillego de la Cruz	FP	NR	FP	FP	FP	FP	RP
Valladolid	Municipio de Cigales	FP	FP	RP	FP	RP	FP	RP
Valladolid	Municipio de Ciguñuela	FP	FP	FP	FP	FP	RP	RP
Valladolid	Municipio de Cistérniga	FP	FP	RP	FP	RP	RP	RP
Valladolid	Municipio de Cogeces de Íscar	FP	FP	FP	FP	FP	RP	RP
Valladolid	Municipio de Cogeces del Monte	FP	FP	RP	FP	FP	FP	RP
Valladolid	Municipio de Corcos	FP	RP	FP	FP	FP	FP	FP
Valladolid	Municipio de Corrales de Duero	FP	NR	NR	NR	FP	FP	RP
Valladolid	Municipio de Cubillas de Santa Marta	FP	FP	NR	FP	FP	FP	RP
Valladolid	Municipio de Cuenca de Campos	FP	FP	FP	FP	RP	RP	RP
Valladolid	Municipio de Curiel de Duero	FP	NR	NR	NR	FP	FP	RP
Valladolid	Municipio de Encinas de Esgueva	FP	FP	FP	FP	FP	RP	RP
Valladolid	Municipio de Esguevillas de Esgueva	NR	NR	NR	NR	NR	NR	NR
Valladolid	Municipio de Fombellida	FP	RP	FP	FP	FP	FP	RP
Valladolid	Municipio de Fompedraza	FP	RP	FP	FP	RP	RP	RP
Valladolid	Municipio de Fontihoyuelo	FP	FP	FP	FP	FP	FP	RP
Valladolid	Municipio de Fresno el Viejo	NR	FP	FP	FP	FP	FP	RP
Valladolid	Municipio de Fuensaldaña	FP	RP	FP	FP	RP	RP	RP
Valladolid	Municipio de Fuente el Sol	FP	NR	FP	FP	FP	FP	RP
Valladolid	Municipio de Fuente-Olmedo	FP	FP	RP	FP	RP	FP	RP
Valladolid	Municipio de Gallegos de Hornija	FP	FP	FP	FP	FP	FP	NR
Valladolid	Municipio de Gatón de Campos	FP	FP	FP	FP	FP	RP	RP

El significado de las claves (RP, FP, NR, **, (En blanco), ⁽¹⁾, ⁽²⁾ y ⁽³⁾) asociadas a cada entidad están definidas al inicio del Anexo II.

CONSEJO DE CUENTAS DE CASTILLY LEÓN

Informe Anual sobre las Cuentas del Sector Público Local de Castilla y León – Ejercicio 2012

CUENTA GENERAL

<u>PROVINCIA</u>	<u>DENOMINACIÓN</u>	<u>2006</u>	<u>2007</u>	<u>2008</u>	<u>2009</u>	<u>2010</u>	<u>2011</u>	<u>2012</u>
Valladolid	Municipio de Geria	FP	FP	FP	FP	RP	RP	RP
Valladolid	Municipio de Herrín de Campos	FP	FP	FP	FP	FP	FP	RP
Valladolid	Municipio de Hornillos de Eresma	FP	FP	FP	FP	FP	FP	RP
Valladolid	Municipio de Íscar	FP	RP	FP	FP	RP	RP	RP
Valladolid	Municipio de Laguna de Duero	FP	RP	RP	RP	RP	FP	RP
Valladolid	Municipio de Langayo	FP	FP	RP	FP	RP	FP	RP
Valladolid	Municipio de Llano de Olmedo	FP	FP	RP	FP	RP	FP	RP
Valladolid	Municipio de Lomoviejo	FP	FP	FP	FP	RP	RP	RP
Valladolid	Municipio de Manzanillo	FP	FP	FP	FP	FP	RP	RP
Valladolid	Municipio de Marzales	FP	FP	FP	FP	FP	RP	FP
Valladolid	Municipio de Matapozuelos	FP	FP	FP	RP	RP	RP	RP
Valladolid	Municipio de Matilla de los Caños	FP	RP	FP	FP	FP	RP	RP
Valladolid	Municipio de Mayorga	FP	FP	FP	FP	RP	FP	RP
Valladolid	Municipio de Medina de Rioseco	FP	FP	FP	FP	FP	RP	RP
Valladolid	Municipio de Medina del Campo	FP	FP	FP	FP	RP	RP	RP
Valladolid	Municipio de Megeces	FP	FP	FP	FP	FP	RP	RP
Valladolid	Municipio de Melgar de Abajo	NR	FP	FP	FP	FP	FP	RP
Valladolid	Municipio de Melgar de Arriba	FP	RP	RP	FP	RP	RP	RP
Valladolid	Municipio de Mojados	FP	FP	FP	FP	RP	RP	RP
Valladolid	Municipio de Monasterio de Vega	NR	FP	FP	FP	FP	FP	RP
Valladolid	Municipio de Montealegre de Campos	FP	FP	FP	FP	FP	FP	RP
Valladolid	Municipio de Montemayor de Pililla	FP	FP	FP	FP	FP	FP	FP
Valladolid	Municipio de Moral de la Reina	FP	FP	FP	FP	RP	RP	RP
Valladolid	Municipio de Moraleja de las Panaderas	FP	FP	FP	FP	FP	FP	RP
Valladolid	Municipio de Morales de Campos	FP	FP	NR	FP	FP	FP	RP
Valladolid	Municipio de Mota del Marqués	FP	NR	FP	FP	FP	FP	RP
Valladolid	Municipio de Mucientes	FP	FP	FP	FP	RP	RP	RP
Valladolid	Municipio de Mudarra (La)	FP	FP	FP	FP	RP	RP	RP
Valladolid	Municipio de Muriel	FP	FP	FP	FP	RP	FP	NR
Valladolid	Municipio de Nava del Rey	FP	FP	RP	RP	RP	RP	RP
Valladolid	Municipio de Nueva Villa de las Torres	FP	FP	FP	FP	FP	RP	RP
Valladolid	Municipio de Olivares de Duero	NR	NR	NR	NR	NR	FP	FP
Valladolid	Municipio de Olmedo	FP	RP	RP	FP	RP	RP	RP
Valladolid	Municipio de Olmos de Esgueva	NR	NR	NR	NR	NR	FP	FP
Valladolid	Municipio de Olmos de Peñafiel	FP	RP	RP	FP	RP	RP	RP
Valladolid	Municipio de Palazuelo de Vedija	FP	FP	FP	FP	FP	FP	RP
Valladolid	Municipio de Parrilla (La)	FP	FP	RP	FP	FP	FP	RP
Valladolid	Municipio de Pedraja de Portillo (La)	FP	FP	FP	FP	RP	RP	RP
Valladolid	Municipio de Pedrajas de San Esteban	FP	FP	FP	RP	RP	RP	RP
Valladolid	Municipio de Pedrosa del Rey	FP	FP	FP	FP	RP	FP	FP
Valladolid	Municipio de Peñafiel	FP	FP	FP	FP	RP	RP	RP
Valladolid	Municipio de Peñafior de Hornija	FP	FP	RP	FP	RP	RP	RP

El significado de las claves (RP, FP, NR, **, (En blanco), ⁽¹⁾, ⁽²⁾ y ⁽³⁾) asociadas a cada entidad están definidas al inicio del Anexo II.

CONSEJO DE CUENTAS DE CASTILLAY LEÓN

Informe Anual sobre las Cuentas del Sector Público Local de Castilla y León – Ejercicio 2012

CUENTA GENERAL

<u>PROVINCIA</u>	<u>DENOMINACIÓN</u>	<u>2006</u>	<u>2007</u>	<u>2008</u>	<u>2009</u>	<u>2010</u>	<u>2011</u>	<u>2012</u>
Valladolid	Municipio de Pesquera de Duero	FP	FP	FP	FP	FP	RP	RP
Valladolid	Municipio de Piña de Esgueva	NR	NR	NR	NR	NR	NR	NR
Valladolid	Municipio de Piñel de Abajo	NR	NR	NR	NR	NR	FP	RP
Valladolid	Municipio de Piñel de Arriba	NR	NR	NR	NR	NR	FP	FP
Valladolid	Municipio de Pollos	FP	FP	RP	FP	RP	RP	RP
Valladolid	Municipio de Portillo	FP	FP	FP	FP	FP	RP	RP
Valladolid	Municipio de Pozal de Gallinas	FP	FP	RP	RP	RP	RP	RP
Valladolid	Municipio de Pozaldez	FP	FP	FP	FP	FP	FP	RP
Valladolid	Municipio de Pozuelo de la Orden	FP	FP	NR	FP	FP	FP	FP
Valladolid	Municipio de Puras	FP	FP	RP	FP	RP	FP	RP
Valladolid	Municipio de Quintanilla de Arriba	FP	FP	RP	FP	FP	RP	RP
Valladolid	Municipio de Quintanilla de Onésimo	NR	NR	NR	NR	NR	FP	NR
Valladolid	Municipio de Quintanilla de Trigueros	FP	FP	FP	FP	FP	FP	RP
Valladolid	Municipio de Quintanilla del Molar	FP	FP	FP	FP	RP	FP	RP
Valladolid	Municipio de Rábano	FP	FP	FP	FP	FP	RP	RP
Valladolid	Municipio de Ramiro	FP	FP	FP	FP	FP	FP	RP
Valladolid	Municipio de Renedo de Esgueva	FP	FP	FP	FP	FP	FP	RP
Valladolid	Municipio de Roales de Campos	FP	FP	FP	FP	FP	FP	RP
Valladolid	Municipio de Robladillo	FP	FP	FP	FP	RP	FP	RP
Valladolid	Municipio de Roturas	NR	NR	NR	NR	NR	FP	FP
Valladolid	Municipio de Rubí de Bracamonte	FP	FP	FP	FP	FP	FP	RP
Valladolid	Municipio de Rueda	FP	FP	FP	FP	FP	FP	RP
Valladolid	Municipio de Saelices de Mayorga	NR	FP	FP	FP	FP	FP	RP
Valladolid	Municipio de Salvador de Zapardiel	FP	FP	FP	FP	FP	RP	RP
Valladolid	Municipio de San Cebrián de Mazote	FP	FP	FP	FP	FP	FP	RP
Valladolid	Municipio de San Llorente	FP	NR	NR	NR	FP	FP	RP
Valladolid	Municipio de San Martín de Valvení	FP	RP	FP	FP	FP	FP	FP
Valladolid	Municipio de San Miguel del Arroyo	FP	FP	FP	FP	RP	RP	RP
Valladolid	Municipio de San Miguel del Pino	FP	RP	FP	FP	FP	RP	RP
Valladolid	Municipio de San Pablo de la Moraleja	FP	FP	FP	FP	FP	FP	RP
Valladolid	Municipio de San Pedro de Latarce	FP	NR	NR	NR	NR	NR	NR
Valladolid	Municipio de San Pelayo	NR	NR	NR	FP	FP	RP	RP
Valladolid	Municipio de San Román de Hornija	FP	FP	FP	FP	FP	RP	RP
Valladolid	Municipio de San Salvador	FP	FP	FP	FP	FP	FP	NR
Valladolid	Municipio de San Vicente del Palacio	FP	FP	FP	FP	FP	FP	RP
Valladolid	Municipio de Santa Eufemia del Arroyo	FP	NR	FP	FP	FP	FP	FP
Valladolid	Municipio de Santervás de Campos	FP	RP	RP	FP	RP	RP	FP
Valladolid	Municipio de Santibáñez de Valcorba	NR	NR	NR	FP	FP	RP	FP
Valladolid	Municipio de Santovenia de Pisuerga	FP	RP	FP	FP	RP	RP	RP
Valladolid	Municipio de Sardón de Duero	NR	NR	NR	FP	FP	FP	RP
Valladolid	Municipio de Seca (La)	FP	FP	FP	FP	FP	RP	RP
Valladolid	Municipio de Serrada	FP	FP	FP	FP	RP	RP	RP

El significado de las claves (RP, FP, NR, **, (En blanco), ⁽¹⁾, ⁽²⁾ y ⁽³⁾) asociadas a cada entidad están definidas al inicio del Anexo II.

CONSEJO DE CUENTAS DE CASTILLY LEÓN

Informe Anual sobre las Cuentas del Sector Público Local de Castilla y León – Ejercicio 2012

CUENTA GENERAL

<u>PROVINCIA</u>	<u>DENOMINACIÓN</u>	<u>2006</u>	<u>2007</u>	<u>2008</u>	<u>2009</u>	<u>2010</u>	<u>2011</u>	<u>2012</u>
Valladolid	Municipio de Siete Iglesias de Trabancos	FP	FP	RP	FP	RP	RP	RP
Valladolid	Municipio de Simancas	FP	FP	FP	RP	FP	RP	RP
Valladolid	Municipio de Tamariz de Campos	FP	NR	NR	NR	NR	FP	RP
Valladolid	Municipio de Tiedra	FP	FP	FP	FP	RP	RP	RP
Valladolid	Municipio de Tordehumos	NR	NR	NR	NR	NR	NR	FP
Valladolid	Municipio de Tordesillas	FP	FP	RP	RP	RP	RP	RP
Valladolid	Municipio de Torre de Esgueva	FP	RP	FP	FP	FP	FP	RP
Valladolid	Municipio de Torre de Peñafiel	FP	FP	FP	FP	FP	RP	RP
Valladolid	Municipio de Torrecilla de la Abadesa	FP	RP	RP	RP	RP	RP	RP
Valladolid	Municipio de Torrecilla de la Orden	FP	FP	FP	FP	RP	FP	RP
Valladolid	Municipio de Torrecilla de la Torre	FP	RP	FP	FP	RP	FP	RP
Valladolid	Municipio de Torrelobatón	FP	FP	FP	RP	RP	RP	RP
Valladolid	Municipio de Torrecárcela	FP	RP	RP	RP	RP	RP	RP
Valladolid	Municipio de Traspinedo	FP	FP	FP	FP	FP	RP	RP
Valladolid	Municipio de Trigueros del Valle	FP	FP	NR	FP	NR	FP	RP
Valladolid	Municipio de Tudela de Duero	FP	FP	FP	FP	FP	FP	RP
Valladolid	Municipio de Unión de Campos (La)	FP	FP	FP	FP	FP	RP	RP
Valladolid	Municipio de Urones de Castroponce	FP	FP	FP	FP	FP	RP	RP
Valladolid	Municipio de Uruña	FP	FP	FP	FP	FP	FP	NR
Valladolid	Municipio de Valbuena de Duero	FP	FP	FP	FP	FP	RP	RP
Valladolid	Municipio de Valdearcos de la Vega	FP	NR	NR	NR	FP	FP	RP
Valladolid	Municipio de Valdenebro de los Valles	FP	FP	FP	FP	FP	FP	RP
Valladolid	Municipio de Valdestillas	NR	NR	NR	NR	NR	NR	NR
Valladolid	Municipio de Valdunquillo	FP	FP	FP	FP	RP	RP	RP
Valladolid	Municipio de Valladolid	FP	FP	RP	FP	RP	RP	RP
Valladolid	Municipio de Valoria la Buena	FP	FP	RP	FP	RP	RP	RP
Valladolid	Municipio de Valverde de Campos	FP	FP	FP	FP	FP	FP	NR
Valladolid	Municipio de Vega de Ruiponce	FP	RP	FP	FP	FP	FP	RP
Valladolid	Municipio de Vega de Valdetronco	FP	FP	FP	FP	FP	FP	FP
Valladolid	Municipio de Velascálvaro	FP	RP	RP	FP	RP	RP	RP
Valladolid	Municipio de Velilla	FP	RP	FP	FP	FP	RP	RP
Valladolid	Municipio de Velliza	FP	FP	FP	FP	RP	RP	RP
Valladolid	Municipio de Ventosa de la Cuesta	FP	FP	FP	RP	FP	FP	RP
Valladolid	Municipio de Viana de Cega	FP	FP	RP	RP	RP	RP	RP
Valladolid	Municipio de Villabáñez	FP	FP	FP	FP	RP	RP	RP
Valladolid	Municipio de Villabaruz de Campos	FP	NR	NR	FP	FP	RP	RP
Valladolid	Municipio de Villabrágima	FP	FP	FP	FP	RP	FP	RP
Valladolid	Municipio de Villacarralón	FP	FP	FP	FP	FP	FP	RP
Valladolid	Municipio de Villacid de Campos	FP	FP	RP	RP	RP	RP	RP
Valladolid	Municipio de Villaco	FP	FP	FP	FP	FP	FP	RP
Valladolid	Municipio de Villafrades de Campos	FP	FP	FP	FP	FP	RP	RP
Valladolid	Municipio de Villafranca de Duero	FP	RP	RP	RP	RP	RP	RP

El significado de las claves (RP, FP, NR, **, (En blanco), ⁽¹⁾, ⁽²⁾ y ⁽³⁾) asociadas a cada entidad están definidas al inicio del Anexo II.

CONSEJO DE CUENTAS DE CASTILLY LEÓN

Informe Anual sobre las Cuentas del Sector Público Local de Castilla y León – Ejercicio 2012

CUENTA GENERAL

<u>PROVINCIA</u>	<u>DENOMINACIÓN</u>	<u>2006</u>	<u>2007</u>	<u>2008</u>	<u>2009</u>	<u>2010</u>	<u>2011</u>	<u>2012</u>
Valladolid	Municipio de Villafrechós	FP	FP	FP	FP	NR	RP	RP
Valladolid	Municipio de Villafuerte	FP	FP	FP	FP	FP	FP	RP
Valladolid	Municipio de Villagarcía de Campos	NR	NR	NR	NR	NR	NR	NR
Valladolid	Municipio de Villagómez la Nueva	FP	RP	FP	FP	FP	FP	FP
Valladolid	Municipio de Villalán de Campos	FP	FP	NR	NR	NR	NR	NR
Valladolid	Municipio de Villalar de los Comuneros	FP	FP	FP	FP	RP	RP	RP
Valladolid	Municipio de Villalba de la Loma	FP	FP	RP	FP	RP	RP	RP
Valladolid	Municipio de Villalba de los Alcores	FP	FP	FP	FP	FP	RP	RP
Valladolid	Municipio de Villalbarba	FP	NR	NR	NR	FP	FP	RP
Valladolid	Municipio de Villalón de Campos	FP	FP	RP	FP	FP	FP	FP
Valladolid	Municipio de Villamuriel de Campos	FP	FP	RP	FP	FP	FP	FP
Valladolid	Municipio de Villán de Tordesillas	FP	FP	RP	FP	RP	FP	RP
Valladolid	Municipio de Villanubla	FP	RP	RP	RP	RP	RP	RP
Valladolid	Municipio de Villanueva de Duero	FP	FP	RP	FP	RP	RP	RP
Valladolid	Municipio de Villanueva de la Condesa	FP	FP	FP	FP	FP	FP	RP
Valladolid	Municipio de Villanueva de los Caballeros	NR	NR	NR	NR	NR	NR	NR
Valladolid	Municipio de Villanueva de los Infantes	NR	NR	NR	NR	FP	FP	RP
Valladolid	Municipio de Villanueva de San Mancio	FP	FP	FP	FP	FP	FP	RP
Valladolid	Municipio de Villardefrades	FP	FP	FP	FP	FP	FP	NR
Valladolid	Municipio de Villarmentero de Esgueva	FP	FP	FP	FP	FP	FP	RP
Valladolid	Municipio de Villasexmir	FP	FP	FP	FP	FP	FP	NR
Valladolid	Municipio de Villavaquerín	FP	FP	FP	FP	FP	NR	NR
Valladolid	Municipio de Villavellid	FP	FP	NR	NR	NR	FP	NR
Valladolid	Municipio de Villaverde de Medina	FP	FP	FP	FP	RP	FP	RP
Valladolid	Municipio de Villavicencio de los Caballeros	FP	RP	RP	RP	RP	RP	RP
Valladolid	Municipio de Viloria	FP	RP	RP	FP	RP	RP	RP
Valladolid	Municipio de Wamba	FP	FP	RP	FP	RP	FP	RP
Valladolid	Municipio de Zaratán	FP	RP	RP	RP	RP	RP	RP
Valladolid	Municipio de Zarza (La)	FP	FP	RP	RP	RP	RP	RP
Zamora	Municipio de Abezames	NR	NR	FP	RP	RP	FP	NR
Zamora	Municipio de Alcañices	FP	FP	RP	RP	RP	RP	RP
Zamora	Municipio de Alcubilla de Nogales	FP	FP	FP	FP	FP	FP	RP
Zamora	Municipio de Alfaraz de Sayago	FP	FP	FP	FP	RP	FP	RP
Zamora	Municipio de Algodre	NR	NR	NR	NR	FP	FP	NR
Zamora	Municipio de Almaraz de Duero	NR	NR	NR	NR	NR	FP	RP
Zamora	Municipio de Almeida de Sayago	FP	FP	FP	FP	FP	NR	RP
Zamora	Municipio de Andavías	NR	NR	NR	NR	NR	FP	RP
Zamora	Municipio de Arcenillas	NR	FP	FP	FP	RP	RP	RP
Zamora	Municipio de Arcos de la Polvorosa	NR	NR	NR	FP	FP	FP	NR
Zamora	Municipio de Argañín	FP	FP	FP	NR	NR	NR	NR
Zamora	Municipio de Argujillo	FP	FP	FP	FP	FP	RP	FP
Zamora	Municipio de Arquillos	NR	NR	NR	NR	NR	NR	NR

El significado de las claves (RP, FP, NR, **, (En blanco), ⁽¹⁾, ⁽²⁾ y ⁽³⁾) asociadas a cada entidad están definidas al inicio del Anexo II.

CONSEJO DE CUENTAS DE CASTILLY LEÓN

Informe Anual sobre las Cuentas del Sector Público Local de Castilla y León – Ejercicio 2012

CUENTA GENERAL

<u>PROVINCIA</u>	<u>DENOMINACIÓN</u>	<u>2006</u>	<u>2007</u>	<u>2008</u>	<u>2009</u>	<u>2010</u>	<u>2011</u>	<u>2012</u>
Zamora	Municipio de Arrabalde	FP	FP	FP	FP	FP	FP	RP
Zamora	Municipio de Aspariegos	FP	RP	RP	RP	RP	RP	RP
Zamora	Municipio de Asturianos	FP	RP	FP	FP	RP	RP	RP
Zamora	Municipio de Ayoó de Vidriales	FP	RP	RP	FP	RP	FP	RP
Zamora	Municipio de Barcial del Barco	FP	FP	FP	FP	FP	FP	RP
Zamora	Municipio de Belver de los Montes	FP	RP	RP	RP	RP	RP	RP
Zamora	Municipio de Benavente	FP	FP	FP	FP	NR	NR	NR
Zamora	Municipio de Benegiles	RP	NR	RP	RP	RP	RP	RP
Zamora	Municipio de Bermillo de Sayago	FP	FP	FP	RP	FP	FP	FP
Zamora	Municipio de Bóveda de Toro (La)	FP	FP	FP	RP	RP	RP	RP
Zamora	Municipio de Bretó	FP	FP	FP	FP	FP	RP	RP
Zamora	Municipio de Bretocino	FP	FP	RP	RP	RP	RP	RP
Zamora	Municipio de Brime de Sog	FP	FP	FP	FP	FP	RP	NR
Zamora	Municipio de Brime de Urz	FP	RP	FP	FP	FP	FP	RP
Zamora	Municipio de Burganes de Valverde	FP	FP	RP	RP	RP	RP	RP
Zamora	Municipio de Bustillo del Oro	NR	NR	FP	FP	FP	RP	RP
Zamora	Municipio de Cabañas de Sayago	FP	RP	FP	FP	RP	RP	RP
Zamora	Municipio de Calzadilla de Tera	FP	RP	FP	FP	FP	FP	NR
Zamora	Municipio de Camarzana de Tera	FP	FP	FP	FP	FP	RP	RP
Zamora	Municipio de Cañizal	FP	RP	FP	FP	RP	RP	RP
Zamora	Municipio de Cañizo	FP	RP	RP	RP	RP	RP	RP
Zamora	Municipio de Carbajales de Alba	FP	RP	FP	FP	FP	NR	NR
Zamora	Municipio de Carbellino	FP	FP	FP	FP	FP	FP	RP
Zamora	Municipio de Casaseca de Campeán	FP	FP	FP	FP	FP	RP	NR
Zamora	Municipio de Casaseca de las Chanas	FP	FP	FP	FP	RP	RP	RP
Zamora	Municipio de Castrillo de la Guareña	FP	FP	FP	FP	RP	RP	RP
Zamora	Municipio de Castrogonzalo	NR	FP	FP	FP	RP	RP	RP
Zamora	Municipio de Castronuevo	NR	NR	NR	NR	NR	NR	NR
Zamora	Municipio de Castroverde de Campos	FP	FP	FP	RP	RP	RP	RP
Zamora	Municipio de Cazorra	FP	RP	FP	FP	RP	RP	RP
Zamora	Municipio de Cerecinos de Campos	FP	RP	NR	FP	FP	RP	RP
Zamora	Municipio de Cerecinos del Carrizal	NR	NR	NR	NR	NR	NR	NR
Zamora	Municipio de Cernadilla	FP	RP	FP	RP	RP	RP	RP
Zamora	Municipio de Cobrerros	NR	NR	NR	NR	NR	NR	NR
Zamora	Municipio de Coomonte	FP	NR	NR	NR	FP	RP	FP
Zamora	Municipio de Coreses	FP	FP	FP	NR	NR	NR	FP
Zamora	Municipio de Corrales del Vino	NR	FP	FP	FP	RP	RP	RP
Zamora	Municipio de Cotanes del Monte	FP	FP	FP	NR	NR	NR	NR
Zamora	Municipio de Cubillos	NR	FP	FP	FP	RP	NR	RP
Zamora	Municipio de Cubo de Benavente	NR	NR	NR	NR	FP	RP	NR
Zamora	Municipio de Cubo de Tierra del Vino (El)	NR	FP	FP	FP	RP	RP	RP
Zamora	Municipio de Cuelgamures	FP	FP	FP	FP	RP	RP	RP

El significado de las claves (RP, FP, NR, **, (En blanco), ⁽¹⁾, ⁽²⁾ y ⁽³⁾) asociadas a cada entidad están definidas al inicio del Anexo II.

CONSEJO DE CUENTAS DE CASTILLAY LEÓN

Informe Anual sobre las Cuentas del Sector Público Local de Castilla y León – Ejercicio 2012

CUENTA GENERAL

<u>PROVINCIA</u>	<u>DENOMINACIÓN</u>	<u>2006</u>	<u>2007</u>	<u>2008</u>	<u>2009</u>	<u>2010</u>	<u>2011</u>	<u>2012</u>
Zamora	Municipio de Entrala	NR	NR	NR	NR	NR	NR	NR
Zamora	Municipio de Espadañedo	FP	FP	RP	FP	FP	FP	RP
Zamora	Municipio de Faramontanos de Tábara	NR	NR	NR	NR	FP	RP	FP
Zamora	Municipio de Fariza	NR	NR	NR	NR	NR	NR	NR
Zamora	Municipio de Fermoselle	FP	FP	FP	FP	RP	RP	RP
Zamora	Municipio de Ferreras de Abajo	FP	FP	FP	FP	FP	RP	RP
Zamora	Municipio de Ferreras de Arriba	FP	FP	FP	FP	FP	RP	RP
Zamora	Municipio de Ferrerueta	FP	FP	FP	FP	FP	FP	RP
Zamora	Municipio de Figueruela de Arriba	FP	FP	FP	FP	RP	RP	RP
Zamora	Municipio de Fonfría	FP	FP	FP	RP	RP	RP	RP
Zamora	Municipio de Fresno de la Polvorosa	NR	NR	NR	NR	NR	NR	NR
Zamora	Municipio de Fresno de la Ribera	NR	NR	NR	NR	NR	FP	FP
Zamora	Municipio de Fresno de Sayago	NR	NR	FP	FP	NR	NR	FP
Zamora	Municipio de Frieria de Valverde	NR	NR	NR	FP	FP	FP	FP
Zamora	Municipio de Fuente Encalada	FP	RP	RP	FP	RP	FP	RP
Zamora	Municipio de Fuentelapeña	FP	FP	FP	FP	FP	FP	RP
Zamora	Municipio de Fuentes de Ropel	FP	FP	FP	FP	RP	RP	RP
Zamora	Municipio de Fuentesauco	FP	FP	FP	FP	FP	RP	RP
Zamora	Municipio de Fuentesecas	NR	NR	FP	FP	FP	RP	RP
Zamora	Municipio de Fuentespreadas	FP	FP	FP	FP	RP	RP	RP
Zamora	Municipio de Galende	FP	FP	FP	FP	FP	FP	RP
Zamora	Municipio de Gallegos del Pan	NR	NR	NR	NR	NR	NR	NR
Zamora	Municipio de Gallegos del Río	RP	RP	NR	NR	NR	NR	NR
Zamora	Municipio de Gamones	FP	FP	FP	NR	NR	NR	NR
Zamora	Municipio de Gema	FP	FP	FP	FP	RP	RP	NR
Zamora	Municipio de Granja de Moreruela	NR	NR	NR	NR	NR	NR	NR
Zamora	Municipio de Granucillo	FP	RP	FP	FP	FP	FP	RP
Zamora	Municipio de Guarrate	NR	NR	NR	NR	NR	NR	NR
Zamora	Municipio de Hermisende	FP	FP	FP	FP	FP	RP	RP
Zamora	Municipio de Hiniesta (La)	FP	FP	FP	FP	FP	FP	RP
Zamora	Municipio de Jambrina	FP	RP	FP	FP	RP	RP	RP
Zamora	Municipio de Justel	FP	FP	FP	FP	FP	RP	RP
Zamora	Municipio de Losacino	NR	FP	FP	FP	RP	RP	RP
Zamora	Municipio de Losacio	NR	NR	FP	FP	RP	RP	RP
Zamora	Municipio de Lubián	FP	FP	FP	FP	FP	RP	RP
Zamora	Municipio de Luelmo	FP	FP	FP	FP	FP	FP	RP
Zamora	Municipio de Maderal (El)	FP	FP	FP	FP	FP	FP	NR
Zamora	Municipio de Madridanos	NR	FP	RP	RP	RP	RP	RP
Zamora	Municipio de Mahide	FP	FP	FP	FP	RP	RP	RP
Zamora	Municipio de Maire de Castroponce	NR	NR	NR	NR	FP	RP	FP
Zamora	Municipio de Malva	NR	NR	FP	FP	FP	RP	RP
Zamora	Municipio de Manganeses de la Lampreana	NR	NR	NR	NR	NR	NR	NR

El significado de las claves (RP, FP, NR, **, (En blanco), ⁽¹⁾, ⁽²⁾ y ⁽³⁾) asociadas a cada entidad están definidas al inicio del Anexo II.

CONSEJO DE CUENTAS DE CASTILLY LEÓN

Informe Anual sobre las Cuentas del Sector Público Local de Castilla y León – Ejercicio 2012

CUENTA GENERAL

<u>PROVINCIA</u>	<u>DENOMINACIÓN</u>	<u>2006</u>	<u>2007</u>	<u>2008</u>	<u>2009</u>	<u>2010</u>	<u>2011</u>	<u>2012</u>
Zamora	Municipio de Manganeses de la Polvorosa	FP	RP	FP	FP	RP	RP	RP
Zamora	Municipio de Manzanal de Arriba	FP	FP	NR	FP	FP	FP	NR
Zamora	Municipio de Manzanal de los Infantes	FP	FP	FP	FP	FP	RP	RP
Zamora	Municipio de Manzanal del Barco	FP	RP	FP	FP	FP	FP	NR
Zamora	Municipio de Matilla de Arzón	FP	NR	NR	NR	NR	NR	NR
Zamora	Municipio de Matilla la Seca	NR	NR	NR	NR	NR	FP	FP
Zamora	Municipio de Mayalde	FP	RP	RP	RP	RP	RP	RP
Zamora	Municipio de Melgar de Tera	FP	FP	FP	FP	FP	RP	RP
Zamora	Municipio de Micereces de Tera	FP	FP	FP	FP	FP	FP	RP
Zamora	Municipio de Milles de la Polvorosa	NR	NR	NR	FP	FP	FP	NR
Zamora	Municipio de Molacillos	FP	FP	FP	FP	RP	RP	FP
Zamora	Municipio de Molezuelas de la Carballada	NR	NR	NR	NR	NR	RP	NR
Zamora	Municipio de Mombuey	NR	NR	NR	NR	NR	RP	NR
Zamora	Municipio de Monfarracinos	FP	RP	FP	RP	RP	RP	RP
Zamora	Municipio de Montamarta	FP	FP	FP	FP	FP	FP	RP
Zamora	Municipio de Moral de Sayago	FP	FP	FP	FP	FP	FP	RP
Zamora	Municipio de Moraleja de Sayago	FP	FP	FP	FP	RP	FP	RP
Zamora	Municipio de Moraleja del Vino	NR	RP	FP	RP	RP	RP	RP
Zamora	Municipio de Morales de Rey	FP	FP	FP	FP	FP	NR	NR
Zamora	Municipio de Morales de Toro	NR	NR	NR	NR	FP	FP	RP
Zamora	Municipio de Morales de Valverde	FP	FP	FP	FP	FP	FP	FP
Zamora	Municipio de Morales del Vino	FP	FP	RP	FP	FP	RP	NR
Zamora	Municipio de Moralina	FP	FP	FP	FP	FP	FP	RP
Zamora	Municipio de Moreruela de los Infanzones	FP	FP	FP	NR	FP	FP	RP
Zamora	Municipio de Moreruela de Tábara	NR	NR	NR	NR	FP	FP	FP
Zamora	Municipio de Muelas de los Caballeros	FP	RP	RP	FP	FP	FP	RP
Zamora	Municipio de Muelas del Pan	FP	FP	FP	FP	RP	RP	RP
Zamora	Municipio de Muga de Sayago	FP	RP	RP	RP	FP	RP	RP
Zamora	Municipio de Navianos de Valverde	FP	FP	FP	FP	FP	FP	FP
Zamora	Municipio de Olmillos de Castro	NR	NR	NR	FP	FP	FP	NR
Zamora	Municipio de Otero de Bodas	FP	FP	FP	FP	FP	RP	RP
Zamora	Municipio de Pajares de la Lampreana	FP	FP	FP	NR	NR	NR	NR
Zamora	Municipio de Palacios de Sanabria	FP	FP	FP	FP	RP	RP	RP
Zamora	Municipio de Palacios del Pan	NR	NR	NR	NR	NR	FP	RP
Zamora	Municipio de Pedralba de la Pradería	FP	RP	NR	NR	NR	FP	RP
Zamora	Municipio de Pego (El)	NR	NR	NR	NR	NR	NR	NR
Zamora	Municipio de Peleagonzalo	FP	FP	FP	FP	FP	FP	RP
Zamora	Municipio de Peleas de Abajo	NR	FP	FP	FP	NR	NR	FP
Zamora	Municipio de Peñausende	NR	FP	NR	NR	FP	NR	RP
Zamora	Municipio de Peque	NR	NR	NR	NR	NR	NR	NR
Zamora	Municipio de Perdígón (El)	NR	NR	NR	NR	NR	NR	NR
Zamora	Municipio de Pereruela	FP	FP	FP	FP	FP	FP	FP

El significado de las claves (RP, FP, NR, **, (En blanco), ⁽¹⁾, ⁽²⁾ y ⁽³⁾) asociadas a cada entidad están definidas al inicio del Anexo II.

CONSEJO DE CUENTAS DE CASTILLAY LEÓN

Informe Anual sobre las Cuentas del Sector Público Local de Castilla y León – Ejercicio 2012

CUENTA GENERAL

<u>PROVINCIA</u>	<u>DENOMINACIÓN</u>	<u>2006</u>	<u>2007</u>	<u>2008</u>	<u>2009</u>	<u>2010</u>	<u>2011</u>	<u>2012</u>
Zamora	Municipio de Perilla de Castro	NR	NR	NR	NR	NR	NR	NR
Zamora	Municipio de Pías	FP	FP	FP	FP	FP	RP	RP
Zamora	Municipio de Piedrahita de Castro	FP	RP	FP	FP	RP	RP	RP
Zamora	Municipio de Pinilla de Toro	FP	NR	FP	RP	RP	RP	NR
Zamora	Municipio de Pino del Oro	NR	FP	FP	FP	FP	FP	RP
Zamora	Municipio de Piñero (El)	FP	FP	FP	FP	FP	RP	RP
Zamora	Municipio de Pobladura de Valderaduey	NR	NR	NR	NR	NR	NR	NR
Zamora	Municipio de Pobladura del Valle	FP	FP	FP	FP	RP	RP	RP
Zamora	Municipio de Porto	NR	NR	NR	FP	FP	FP	NR
Zamora	Municipio de Pozoantiguo	NR	NR	FP	RP	RP	FP	FP
Zamora	Municipio de Pozuelo de Tábara	NR	NR	NR	NR	FP	RP	FP
Zamora	Municipio de Prado	FP	RP	RP	NR	NR	NR	NR
Zamora	Municipio de Puebla de Sanabria	NR	FP	FP	FP	FP	FP	FP
Zamora	Municipio de Pùeblica de Valverde	FP	FP	FP	FP	FP	RP	RP
Zamora	Municipio de Quintanilla de Urz	FP	RP	FP	FP	FP	FP	RP
Zamora	Municipio de Quintanilla del Monte	FP	FP	FP	NR	NR	NR	NR
Zamora	Municipio de Quintanilla del Olmo	NR	FP	FP	FP	FP	FP	RP
Zamora	Municipio de Quiruelas de Vidriales	NR	NR	NR	NR	NR	NR	NR
Zamora	Municipio de Rabanales	FP	RP	FP	FP	FP	RP	RP
Zamora	Municipio de Rábano de Aliste	NR	NR	NR	NR	NR	NR	NR
Zamora	Municipio de Requejo	FP	RP	NR	NR	NR	NR	NR
Zamora	Municipio de Revellinos	FP	FP	FP	FP	RP	RP	RP
Zamora	Municipio de Riofrío de Aliste	NR	NR	NR	NR	NR	FP	FP
Zamora	Municipio de Rionegro del Puente	FP	NR	NR	NR	NR	NR	NR
Zamora	Municipio de Roales	FP	NR	FP	FP	FP	FP	RP
Zamora	Municipio de Robleda-Cervantes	NR	NR	FP	FP	FP	FP	RP
Zamora	Municipio de Roelos de Sayago	FP	FP	FP	FP	FP	FP	RP
Zamora	Municipio de Rosinos de la Requejada	FP	FP	FP	FP	RP	RP	RP
Zamora	Municipio de Salce	FP	FP	FP	FP	FP	FP	RP
Zamora	Municipio de Samir de los Caños	NR	FP	FP	FP	FP	FP	RP
Zamora	Municipio de San Agustín del Pozo	FP	FP	FP	FP	RP	RP	RP
Zamora	Municipio de San Cebrián de Castro	FP	FP	FP	FP	RP	RP	RP
Zamora	Municipio de San Cristóbal de Entreviñas	FP	FP	FP	FP	FP	NR	NR
Zamora	Municipio de San Esteban del Molar	FP	RP	NR	FP	FP	FP	FP
Zamora	Municipio de San Justo	FP	FP	FP	FP	FP	FP	RP
Zamora	Municipio de San Martín de Valderaduey	FP	FP	FP	NR	NR	NR	NR
Zamora	Municipio de San Miguel de la Ribera	FP	FP	FP	FP	FP	RP	RP
Zamora	Municipio de San Miguel del Valle	NR	NR	NR	NR	NR	RP	RP
Zamora	Municipio de San Pedro de Ceque	FP	FP	NR	FP	FP	FP	NR
Zamora	Municipio de San Pedro de la Nave-Almendra	NR	NR	NR	NR	NR	FP	RP
Zamora	Municipio de San Vicente de la Cabeza	FP	FP	FP	FP	FP	RP	RP
Zamora	Municipio de San Vitero	FP	RP	RP	RP	RP	FP	FP

El significado de las claves (RP, FP, NR, **, (En blanco), ⁽¹⁾, ⁽²⁾ y ⁽³⁾) asociadas a cada entidad están definidas al inicio del Anexo II.

CONSEJO DE CUENTAS DE CASTILLY LEÓN

Informe Anual sobre las Cuentas del Sector Público Local de Castilla y León – Ejercicio 2012

CUENTA GENERAL

<u>PROVINCIA</u>	<u>DENOMINACIÓN</u>	<u>2006</u>	<u>2007</u>	<u>2008</u>	<u>2009</u>	<u>2010</u>	<u>2011</u>	<u>2012</u>
Zamora	Municipio de Santa Clara de Avedillo	NR	NR	NR	NR	RP	RP	RP
Zamora	Municipio de Santa Colomba de las Monjas	FP	RP	FP	FP	RP	RP	RP
Zamora	Municipio de Santa Cristina de la Polvorosa	FP	FP	FP	FP	RP	RP	RP
Zamora	Municipio de Santa Croya de Tera	FP	FP	FP	FP	FP	RP	RP
Zamora	Municipio de Santa Eufemia del Barco	NR	NR	NR	NR	NR	NR	NR
Zamora	Municipio de Santa María de la Vega	FP	FP	FP	FP	FP	RP	RP
Zamora	Municipio de Santa María de Valverde	NR	NR	NR	NR	NR	NR	NR
Zamora	Municipio de Santibáñez de Tera	FP	FP	FP	FP	FP	FP	RP
Zamora	Municipio de Santibáñez de Vidriales	FP	FP	FP	RP	RP	RP	RP
Zamora	Municipio de Santovenia	FP	FP	FP	FP	FP	RP	RP
Zamora	Municipio de Sanzoles	FP	FP	FP	FP	FP	FP	FP
Zamora	Municipio de Tábara	NR	NR	NR	NR	FP	RP	FP
Zamora	Municipio de Tapioles	FP	FP	FP	NR	NR	NR	NR
Zamora	Municipio de Toro	FP	FP	FP	NR	NR	NR	NR
Zamora	Municipio de Torre del Valle (La)	FP	FP	RP	FP	RP	RP	RP
Zamora	Municipio de Torregamones	FP	FP	FP	NR	NR	NR	NR
Zamora	Municipio de Torres del Carrizal	FP	FP	FP	FP	RP	RP	RP
Zamora	Municipio de Trabazos	FP	NR	NR	NR	NR	RP	RP
Zamora	Municipio de Trefacio	NR	NR	NR	NR	NR	FP	NR
Zamora	Municipio de Uña de Quintana	FP	NR	NR	NR	FP	RP	NR
Zamora	Municipio de Vadillo de la Guareña	FP	FP	FP	FP	RP	RP	RP
Zamora	Municipio de Valcabado	FP	FP	FP	NR	FP	FP	RP
Zamora	Municipio de Valdefinjas	FP	FP	FP	FP	FP	FP	RP
Zamora	Municipio de Valdescorriel	NR	NR	NR	NR	NR	FP	RP
Zamora	Municipio de Vallesa de la Guareña	FP	FP	RP	FP	RP	RP	RP
Zamora	Municipio de Vega de Tera	FP	RP	FP	FP	FP	FP	NR
Zamora	Municipio de Vega de Villalobos	FP	FP	FP	FP	FP	FP	NR
Zamora	Municipio de Vegalatrave	NR	NR	NR	NR	NR	NR	NR
Zamora	Municipio de Venialbo	FP	FP	FP	FP	FP	FP	FP
Zamora	Municipio de Vezdemarbán	FP	FP	FP	FP	FP	FP	RP
Zamora	Municipio de Vidayanes	FP	FP	FP	FP	FP	RP	RP
Zamora	Municipio de Videmala	NR	FP	FP	RP	FP	FP	RP
Zamora	Municipio de Villabrázaro	NR	NR	NR	NR	NR	NR	NR
Zamora	Municipio de Villabuena del Puente	RP	FP	RP	FP	RP	RP	RP
Zamora	Municipio de Villadepera	FP	FP	FP	FP	RP	RP	RP
Zamora	Municipio de Villaescusa	FP	FP	FP	FP	FP	RP	RP
Zamora	Municipio de Villafáfila	FP	FP	FP	FP	RP	RP	RP
Zamora	Municipio de Villaferrueña	NR	FP	FP	FP	FP	RP	RP
Zamora	Municipio de Villageriz	FP	FP	FP	RP	RP	RP	RP
Zamora	Municipio de Villalazán	NR	FP	RP	RP	FP	RP	RP
Zamora	Municipio de Villalba de la Lampreana	FP	FP	FP	NR	NR	NR	NR
Zamora	Municipio de Villalcampo	FP	FP	FP	FP	FP	FP	FP

El significado de las claves (RP, FP, NR, **, (En blanco), ⁽¹⁾, ⁽²⁾ y ⁽³⁾) asociadas a cada entidad están definidas al inicio del Anexo II.

CONSEJO DE CUENTAS DE CASTILLAY LEÓN

Informe Anual sobre las Cuentas del Sector Público Local de Castilla y León – Ejercicio 2012

CUENTA GENERAL

<u>PROVINCIA</u>	<u>DENOMINACIÓN</u>	<u>2006</u>	<u>2007</u>	<u>2008</u>	<u>2009</u>	<u>2010</u>	<u>2011</u>	<u>2012</u>
Zamora	Municipio de Villalobos	FP	FP	FP	FP	FP	FP	NR
Zamora	Municipio de Villalonso	NR	NR	FP	RP	RP	FP	NR
Zamora	Municipio de Villalpando	FP	FP	FP	FP	FP	FP	RP
Zamora	Municipio de Villalube	NR	NR	NR	NR	NR	NR	NR
Zamora	Municipio de Villamayor de Campos	FP	RP	RP	NR	NR	NR	NR
Zamora	Municipio de Villamor de los Escuderos	FP	FP	FP	FP	FP	FP	NR
Zamora	Municipio de Villanázar	FP	FP	FP	FP	FP	FP	RP
Zamora	Municipio de Villanueva de Azoague	FP	FP	FP	FP	RP	RP	RP
Zamora	Municipio de Villanueva de Campeán	FP	RP	FP	FP	RP	RP	RP
Zamora	Municipio de Villanueva de las Peras	NR	NR	NR	NR	NR	NR	NR
Zamora	Municipio de Villanueva del Campo	FP	FP	RP	RP	RP	RP	RP
Zamora	Municipio de Villar de Fallaves	FP	RP	RP	NR	NR	NR	NR
Zamora	Municipio de Villar del Buey	FP	FP	RP	FP	RP	RP	RP
Zamora	Municipio de Villaralbo	FP	FP	FP	FP	RP	FP	RP
Zamora	Municipio de Villardecervos	FP	FP	RP	FP	RP	RP	RP
Zamora	Municipio de Villardiegua de la Ribera	FP	FP	FP	FP	RP	RP	RP
Zamora	Municipio de Villárdiga	FP	FP	FP	NR	NR	NR	NR
Zamora	Municipio de Villardondiego	NR	NR	NR	NR	NR	FP	RP
Zamora	Municipio de Villarrín de Campos	NR	NR	FP	FP	FP	RP	RP
Zamora	Municipio de Villaseco del Pan	NR	NR	NR	NR	RP	FP	NR
Zamora	Municipio de Villavendimio	NR	NR	NR	NR	NR	FP	RP
Zamora	Municipio de Villaveza de Valverde	FP	FP	FP	FP	FP	FP	FP
Zamora	Municipio de Villaveza del Agua	NR	FP	FP	FP	FP	FP	RP
Zamora	Municipio de Viñas	NR	NR	NR	NR	NR	NR	RP
Zamora	Municipio de Zamora	FP	FP	FP	FP	FP	RP	RP

El significado de las claves (RP, FP, NR, **, (En blanco), ⁽¹⁾, ⁽²⁾ y ⁽³⁾) asociadas a cada entidad están definidas al inicio del Anexo II.

MANCOMUNIDADES Y OTRAS ENTIDADES ASOCIATIVAS

CUENTA GENERAL

<u>PROVINCIA</u>	<u>DENOMINACIÓN</u>	<u>2006</u>	<u>2007</u>	<u>2008</u>	<u>2009</u>	<u>2010</u>	<u>2011</u>	<u>2012</u>
Ávila	Asociación de Villa y Tierra Piedrahita	NR	NR	NR	NR	NR	NR	NR
Ávila	Asociación Ext. Unv. Y Tierra de Avila	NR	NR	NR	NR	NR	NR	NR
Ávila	Mancomunidad "Alberche"	NR	NR	NR	NR	FP	FP	RP
Ávila	Mancomunidad "Cañada Real"	FP	FP	RP	FP	FP	RP	RP
Ávila	Mancomunidad "El Berrueco"	RP	FP	RP	FP	RP	FP	RP
Ávila	Mancomunidad "Pinares de Ávila"	NR	NR	NR	NR	NR	NR	NR
Ávila	Mancomunidad "Pueblos de la Moraña"	NR	FP	FP	FP	FP	RP	RP
Ávila	Mancomunidad "Ribera del Adaja"	FP	NR	FP	FP	FP	FP	RP
Ávila	Mancomunidad "Sierra de Ávila-Este"	NR	NR	NR	NR	NR	FP	RP
Ávila	Mancomunidad "Tierras de Moraña"	FP	FP	FP	FP	FP	FP	RP
Ávila	Mancomunidad "Valle de Amblés"	FP	NR	FP	FP	RP	RP	RP
Ávila	Mancomunidad "Valle del Tietar"	FP	FP	FP	FP	FP	FP	FP
Ávila	Mancomunidad Aguas Los Arenales			NR	FP	FP	FP	RP
Ávila	Mancomunidad de "Aguas de El Burguillo"					NR	NR	RP
Ávila	Mancomunidad de Aguas "Presa de Santa Cruz de Pinares"	NR	NR	NR	NR	NR	NR	NR
Ávila	Mancomunidad de Aguas de la Presa de Gamonal	NR	NR	NR	NR	NR	NR	NR
Ávila	Mancomunidad de Aguas de Piedrahita-Malpartida de Corneja	FP	NR	NR	NR	NR	NR	NR
Ávila	Mancomunidad de Aguas del Corneja	FP	FP	NR	NR	NR	NR	NR
Ávila	Mancomunidad de Municipios "Bajo Tiétar"	FP	FP	FP	FP	RP	RP	RP
Ávila	Mancomunidad de Municipios "Barranco de las Cinco Villas"	NR	NR	NR	NR	NR	NR	NR
Ávila	Mancomunidad de Municipios "Berrocal-La Horcajada"	NR	FP	NR	NR	NR	NR	NR
Ávila	Mancomunidad de Municipios "Los Galayos"	NR	FP	NR	FP	NR	FP	RP
Ávila	Mancomunidad de Municipios "Sierra de Ávila"	FP	RP	RP	RP	RP	RP	RP
Ávila	Mancomunidad de Municipios de la Comarca "La Moraña"	FP	RP	NR	FP	FP	FP	NR
Ávila	Mancomunidad de Municipios de la Comarca de Gredos	NR	NR	NR	NR	NR	NR	NR
Ávila	Mancomunidad de Municipios de la Comarca de Madrigal de las Altas Torres	FP	FP	FP	RP	RP	RP	RP
Ávila	Mancomunidad de Servicios "Alberche-Burguillo"	NR	NR	NR	NR	NR	NR	NR
Ávila	Mancomunidad de Servicios "Casagrande"	FP	FP	NR	FP	FP	FP	RP
Ávila	Mancomunidad de Servicios de Barco y Piedrahita	FP	NR	FP	FP	FP	RP	RP
Ávila	Mancomunidad de Servicios del "Alto Tiétar"	FP	FP	FP	FP	FP	FP	RP
Ávila	Mancomunidad Gredos Alberche	NR	NR	NR	FP	NR	NR	NR
Burgos	Comunero Ntra. Sra. de Revenga	FP	FP	FP	FP	FP	NR	NR
Burgos	Comunidad de Tierra de Junta de Juarros	FP	FP	RP	FP	RP	RP	RP
Burgos	Comunidad de Trasomo			NR	NR	NR	NR	NR
Burgos	Comunidad de Villa y Tierra de Lerma	NR	NR	NR	NR	NR	NR	NR
Burgos	Consumo de Atapuerca e Ibeas de Juarros	NR	NR	NR	NR	NR	NR	NR
Burgos	Junta de Villa y Tierra del Monte Valderrosaldo	NR	NR	NR	NR	NR	NR	NR

El significado de las claves (RP, FP, NR, **, (En blanco), ⁽¹⁾, ⁽²⁾ y ⁽³⁾) asociadas a cada entidad están definidas al inicio del Anexo II.

CONSEJO DE CUENTAS DE CASTILLAY LEÓN

Informe Anual sobre las Cuentas del Sector Público Local de Castilla y León – Ejercicio 2012

CUENTA GENERAL

<u>PROVINCIA</u>	<u>DENOMINACIÓN</u>	<u>2006</u>	<u>2007</u>	<u>2008</u>	<u>2009</u>	<u>2010</u>	<u>2011</u>	<u>2012</u>
Burgos	Ledanía "Hermandad Villas Salas Infantes, Castrillo Reina, Hacinas y el Concejo de Arriba: Castrovido, Arroyo, Terrazas y Monasterio"	NR	NR	NR	NR	NR	NR	NR
Burgos	Mancomunidad "Aguas de Lara"			NR	NR	NR	NR	NR
Burgos	Mancomunidad "Alfoz de Lara"	NR	NR	NR	NR	NR	NR	NR
Burgos	Mancomunidad "Alta Sierra de Pinares"	NR	NR	NR	NR	NR	NR	NR
Burgos	Mancomunidad "Bajo Arlanza"	NR	NR	NR	NR	NR	NR	NR
Burgos	Mancomunidad "Camino natural vía verde de la Sierra de la Demanda"			NR	FP	FP	FP	RP
Burgos	Mancomunidad "Campos de Muñó"			FP	FP	RP	FP	RP
Burgos	Mancomunidad "Cerezo-Tormantos"	NR	NR	NR	NR	NR	NR	NR
Burgos	Mancomunidad "Comarca del Arlanzón"	FP	NR	FP	RP	RP	RP	RP
Burgos	Mancomunidad "Desfiladero y Bureba"	FP	FP	FP	FP	FP	RP	RP
Burgos	Mancomunidad "La Riojilla Burgalesa"	NR	NR	NR	NR	NR	NR	NR
Burgos	Mancomunidad "La Yecla"	FP	FP	RP	FP	RP	FP	RP
Burgos	Mancomunidad "Las Lomas de Bureba"	NR	NR	NR	NR	NR	NR	RP
Burgos	Mancomunidad "Las Merindades"			NR	FP	RP	RP	RP
Burgos	Mancomunidad "Noroeste de Burgos"	NR	NR	NR	NR	NR	NR	RP
Burgos	Mancomunidad "Norte Trueba-Jerea"	FP	FP	RP	RP	RP	RP	RP
Burgos	Mancomunidad "Odra-Pisuerga"	FP	FP	FP	FP	FP	RP	RP
Burgos	Mancomunidad "Páramos y Valles"	FP	FP	FP	FP	FP	FP	NR
Burgos	Mancomunidad "Peña Amaya"	FP	FP	RP	FP	RP	FP	RP
Burgos	Mancomunidad "Pueblos de la Vecindad de Burgos"	FP	RP	FP	FP	RP	RP	RP
Burgos	Mancomunidad "Raíces de Castilla"	FP	FP	FP	FP	RP	RP	RP
Burgos	Mancomunidad "Ribera del Arlanza y del Monte"	FP	FP	FP	FP	RP	RP	RP
Burgos	Mancomunidad "Ribera del Duero-Comarca de Roa"	FP	FP	FP	FP	RP	RP	RP
Burgos	Mancomunidad "Río Arandilla"	FP	FP	FP	FP	RP	RP	RP
Burgos	Mancomunidad "Ríos Arlanzón y Vena"	FP	FP	FP	FP	FP	RP	RP
Burgos	Mancomunidad "Ruta del Vino-Afluente Rural"	NR	NR	NR	NR	NR	NR	NR
Burgos	Mancomunidad "Sierra de la Demanda"	NR	NR	NR	NR	FP	FP	RP
Burgos	Mancomunidad "Tierras del Cid"	FP	FP	FP	FP	RP	RP	RP
Burgos	Mancomunidad "Valle del Río Riaza"	FP	RP	FP	FP	RP	RP	RP
Burgos	Mancomunidad "Virgen de Manciles"	FP	FP	FP	FP	FP	RP	RP
Burgos	Mancomunidad de "Oña-Bureba-Caderechas"	FP	FP	FP	FP	RP	RP	RP
Burgos	Mancomunidad de Aguas "Las Calzadas"				NR	NR	NR	NR
Burgos	Mancomunidad de la Comarca del Ebro-Nela	NR	NR	NR	NR	NR	NR	NR
Burgos	Mancomunidad de la Ribera del Río Ausín y Zona de San Pedro de Cardeña	FP	FP	FP	FP	FP	FP	NR
Burgos	Mancomunidad de las Sierras Tesla y Tudanca	NR	NR	NR	NR	NR		
Burgos	Mancomunidad de Oca-Tirón	NR	NR	FP	FP	RP	RP	RP
Burgos	Mancomunidad de Patria	NR	NR	NR	NR	NR	NR	RP
Burgos	Mancomunidad Encuentro de Caminos: Sierra de Atapuerca, Camino de Santiago y Vía Romana				FP	FP	RP	RP
León	Mancomunidad de la Vega del Tuerto	FP	RP	FP	FP	FP	RP	FP
León	Mancomunidad "Alto Bernesga"	NR	NR	NR	NR	NR	NR	NR

El significado de las claves (RP, FP, NR, **, (En blanco), ⁽¹⁾, ⁽²⁾ y ⁽³⁾) asociadas a cada entidad están definidas al inicio del Anexo II.

CONSEJO DE CUENTAS DE CASTILLY LEÓN

Informe Anual sobre las Cuentas del Sector Público Local de Castilla y León – Ejercicio 2012

CUENTA GENERAL

<u>PROVINCIA</u>	<u>DENOMINACIÓN</u>	<u>2006</u>	<u>2007</u>	<u>2008</u>	<u>2009</u>	<u>2010</u>	<u>2011</u>	<u>2012</u>
León	Mancomunidad "Cabrera Baja"	FP	RP	FP	FP	FP	NR	NR
León	Mancomunidad "Esla-Bernesga"	FP	FP	RP	RP	RP	RP	RP
León	Mancomunidad "Esla-Oteros"							
León	Mancomunidad "La Cabrera-Valdería"	NR	NR	NR	NR	NR	RP	RP
León	Mancomunidad "Lancia y Sobarriba"	FP	FP	FP	FP	RP	FP	NR
León	Mancomunidad "Las Cuatro Riberas"	FP	FP	FP	FP	FP	RP	RP
León	Mancomunidad "Montaña Occidental"	NR	NR	NR	NR	NR	NR	NR
León	Mancomunidad "Monte de la Hoja"	NR	NR	NR	NR	FP	FP	FP
León	Mancomunidad "Ribera del Esla"	FP	RP	RP	FP	FP	RP	RP
León	Mancomunidad "Tratamiento de las Aguas Residuales del Bajo Bierzo"		NR	NR	NR	NR	FP	NR
León	Mancomunidad "Valle del Burbia"	NR	NR	FP	FP	FP	RP	RP
León	Mancomunidad "Zona de Sahagún"	FP	FP	FP	FP	FP	RP	RP
León	Mancomunidad Condado-curueño	NR	NR	NR	NR	NR	NR	NR
León	Mancomunidad de la Cepeda	NR	FP	FP	FP	FP	FP	RP
León	Mancomunidad de la Maragatería	FP	FP	FP	NR	NR	FP	NR
León	Mancomunidad de Municipios "Alto Esla-Cea"	NR	NR	FP	NR	NR	NR	NR
León	Mancomunidad de Municipios "Alto Órbigo"	NR	NR	RP	FP	RP	FP	RP
León	Mancomunidad de Municipios "Bierzo Alto"	FP	FP	FP	FP	RP	RP	RP
León	Mancomunidad de Municipios "Bierzo Central"	FP	FP	FP	FP	RP	RP	RP
León	Mancomunidad de Municipios "Bierzo Oeste"	FP	FP	FP	FP	FP	FP	NR
León	Mancomunidad de Municipios "Bierzo Suroeste"	FP	FP	FP	FP	RP	FP	RP
León	Mancomunidad de Municipios "El Páramo"	FP	FP	FP	FP	FP	RP	RP
León	Mancomunidad de Municipios "Montaña de Riaño"	NR	NR	NR	NR	NR	NR	NR
León	Mancomunidad de Municipios "Omaña-Luna"	FP	FP	FP	FP	FP	FP	RP
León	Mancomunidad de Municipios "Ribera del Boeza"	FP	FP	FP	FP	FP	FP	NR
León	Mancomunidad de Municipios "San Emiliano-Sena de Luna"	NR	NR	NR	NR	NR	NR	NR
León	Mancomunidad de Municipios "Zona de Valderas"	NR	NR	NR	NR	NR	NR	NR
León	Mancomunidad de Municipios de "Fabero-Vega de Espinareda"						NR	RP
León	Mancomunidad de Municipios de la Comarca de La Bañeza	FP	FP	FP	FP	FP	RP	RP
León	Mancomunidad de Municipios de la Comarca de Ponferrada	FP	FP	FP	FP	RP	RP	RP
León	Mancomunidad de Municipios de la Zona Arqueológica de Las Médulas (ZAM)	NR	NR	NR	NR	NR	NR	NR
León	Mancomunidad de Municipios del Cúa	FP	NR	FP	FP	NR	NR	NR
León	Mancomunidad de Municipios del Sil	FP	FP	FP	FP	FP	FP	RP
León	Mancomunidad de Municipios del Sur de León (MANSURLE)	FP	FP	RP	FP	RP	RP	RP
León	Mancomunidad del Curueño	FP	RP	FP	FP	FP	RP	RP
León	Mancomunidad del Órbigo	NR	NR	NR	NR	NR	NR	NR
León	Mancomunidad León Sur-Oeste				NR	NR	NR	NR
León	Mancomunidad Montaña Central	FP	FP	NR	NR	NR	NR	NR
León	Mancomunidad Municipal para el Saneamiento Integral de León y su Alfoz	NR	NR	FP	FP	FP	FP	RP
León	Mancomunidad Municipal para el Tratamiento y Eliminación de Residuos Sólidos Urbanos de León y su Alfoz	NR	NR	NR	NR	NR	NR	NR

El significado de las claves (RP, FP, NR, **, (En blanco), ⁽¹⁾, ⁽²⁾ y ⁽³⁾) asociadas a cada entidad están definidas al inicio del Anexo II.

CONSEJO DE CUENTAS DE CASTILLY LEÓN

Informe Anual sobre las Cuentas del Sector Público Local de Castilla y León – Ejercicio 2012

CUENTA GENERAL

<u>PROVINCIA</u>	<u>DENOMINACIÓN</u>	<u>2006</u>	<u>2007</u>	<u>2008</u>	<u>2009</u>	<u>2010</u>	<u>2011</u>	<u>2012</u>
León	Mancomunidad Municipal prestación Servicios Funerarios, Cementerio en León, San Andrés Rabanedo y Villaquilambre "SERFUNLE"	NR	NR	FP	FP	FP	FP	RP
Palencia	Comunidad Monte Ciruelo	NR	NR	NR	NR	NR	NR	NR
Palencia	Mancomunidad "Aguilar-Valdivia"	FP	FP	RP	FP	RP	RP	RP
Palencia	Mancomunidad "Alcor-Campos"	FP	RP	RP	RP	RP	RP	RP
Palencia	Mancomunidad "Alto Carrión"	NR	NR	NR	NR	NR	NR	NR
Palencia	Mancomunidad "Campos y Nava"	NR	NR	FP	FP	FP	FP	RP
Palencia	Mancomunidad "Campos Zona Norte del Canal de Castilla"	NR	NR	FP	RP	FP	RP	RP
Palencia	Mancomunidad "El Carmen"	NR	NR	NR	NR	NR	NR	NR
Palencia	Mancomunidad "La Vallarna"	FP	FP	FP	FP	RP	RP	FP
Palencia	Mancomunidad "Revenga de Campos y 3 Ms. Mas"	NR	NR	NR	NR	NR	NR	
Palencia	Mancomunidad "Valles del Cerrato"	RP	RP	FP	FP	FP	RP	RP
Palencia	Mancomunidad "Villas de Tierra de Campos"	NR	NR	NR	NR	FP	FP	FP
Palencia	Mancomunidad "Zona Campos Oeste"	NR	NR	NR	NR	NR	NR	NR
Palencia	Mancomunidad "Zona Cerrato Sur"	FP	FP	FP	FP	FP	RP	RP
Palencia	Mancomunidad "Zona Norte del Cerrato"	FP	FP	RP	RP	RP	RP	RP
Palencia	Mancomunidad Aguas del Otero				NR	FP	NR	NR
Palencia	Mancomunidad Campos-Este	FP	RP	RP	RP	RP	RP	RP
Palencia	Mancomunidad de Aguas "Campos-Alcores"	FP	FP	FP	FP	FP	FP	RP
Palencia	Mancomunidad de Aguas del Carrón	NR	NR	NR	NR	NR	NR	NR
Palencia	Mancomunidad de Campos	FP	FP	FP	FP	FP	RP	RP
Palencia	Mancomunidad de la Comarca de Saldaña	FP	FP	FP	RP	FP	RP	RP
Palencia	Mancomunidad de Municipios "Alto Pisuerga"	FP	RP	RP	RP	FP	RP	RP
Palencia	Mancomunidad de Villas del Bajo Carrión y Ucieza	FP	RP	RP	RP	FP	RP	RP
Palencia	Mancomunidad del Boedo-Ojeda	FP	FP	FP	FP	FP	RP	RP
Palencia	Mancomunidad del Camino de Santiago	FP	RP	RP	FP	FP	FP	RP
Palencia	Mancomunidad del Canal del Pisuerga	NR	FP	FP	FP	FP	FP	RP
Palencia	Mancomunidad del Cerrato	FP	RP	RP	FP	FP	RP	RP
Palencia	Mancomunidad del Valle Boedo	FP	FP	FP	FP	FP	FP	NR
Palencia	Mancomunidad del Valle del Pisuerga	FP	RP	RP	RP	RP	RP	RP
Palencia	Mancomunidad Interprovincial Sahagún-Villada	NR	FP	RP	FP	FP	NR	RP
Palencia	Mancomunidad Municipal Voluntaria de Aguas "Baltanás-Villaviudas"	NR	NR	NR	FP	FP	RP	RP
Salamanca	Mancomunidad "Aguas de Santa Teresa"	NR	FP	FP	FP	FP	RP	RP
Salamanca	Mancomunidad "Alto Águeda"	FP	RP	RP	FP	FP	FP	NR
Salamanca	Mancomunidad "Arribes del Duero"	NR	NR	NR	NR	NR	NR	NR
Salamanca	Mancomunidad "Burguillos"	FP	FP	FP	FP	FP	FP	FP
Salamanca	Mancomunidad "Cabeza de Horno"	FP	FP	FP	FP	FP	RP	RP
Salamanca	Mancomunidad "Calvarrasa de Arribas-Terradillos"		NR	NR	NR	NR	NR	NR
Salamanca	Mancomunidad "Campo Charro"		NR	NR	FP	FP	FP	FP
Salamanca	Mancomunidad "Centro Duero"	NR	NR	NR	NR	NR	NR	NR
Salamanca	Mancomunidad "Comarca del Abadengo"	FP	FP	RP	RP	RP	RP	RP
Salamanca	Mancomunidad "Cuatro Caminos"	FP	FP	FP	FP	RP	FP	RP
Salamanca	Mancomunidad "Embalse de Béjar"	NR	NR	NR	NR	NR	NR	NR

El significado de las claves (RP, FP, NR, **, (En blanco), ⁽¹⁾, ⁽²⁾ y ⁽³⁾) asociadas a cada entidad están definidas al inicio del Anexo II.

CONSEJO DE CUENTAS DE CASTILLY LEÓN

Informe Anual sobre las Cuentas del Sector Público Local de Castilla y León – Ejercicio 2012

CUENTA GENERAL

<u>PROVINCIA</u>	<u>DENOMINACIÓN</u>	<u>2006</u>	<u>2007</u>	<u>2008</u>	<u>2009</u>	<u>2010</u>	<u>2011</u>	<u>2012</u>
Salamanca	Mancomunidad "Guijuelo y su Entorno Comarcal"		FP	FP	FP	FP	FP	RP
Salamanca	Mancomunidad "Las Dehesas"	NR	NR	FP	FP	FP	FP	FP
Salamanca	Mancomunidad "Margañán"	FP	FP	FP	FP	FP	FP	RP
Salamanca	Mancomunidad "Pantano de Santa Teresa"	NR	FP	FP	FP	FP	FP	RP
Salamanca	Mancomunidad "Puente la Unión"	FP	NR	FP	FP	FP	FP	RP
Salamanca	Mancomunidad "Ruta de la Plata"	FP	FP	FP	FP	RP	FP	NR
Salamanca	Mancomunidad "Rutas de Alba"						FP	NR
Salamanca	Mancomunidad "Sierra de Francia"	FP	FP	RP	RP	RP	RP	RP
Salamanca	Mancomunidad "Tierras del Tormes"	FP	RP	FP	FP	FP	RP	RP
Salamanca	Mancomunidad "Zona de Cantalapiedra y las Villas"	NR	NR	FP	FP	FP	FP	NR
Salamanca	Mancomunidad Aguas Águeda-Azaba	NR	NR	FP	FP	FP	RP	RP
Salamanca	Mancomunidad de la Armuña	FP	FP	FP	FP	FP	FP	RP
Salamanca	Mancomunidad de Municipios "Linares de Riofrío y su entorno"	FP	RP	RP	RP	RP	RP	RP
Salamanca	Mancomunidad de Municipios "Riberas del Águeda, Yeltes y Agadón"	FP	FP	NR	FP	FP	FP	RP
Salamanca	Mancomunidad de Municipios de la Comarca de Ledesma	FP	FP	FP	FP	FP	RP	RP
Salamanca	Mancomunidad de Municipios de la Comarca de Peñaranda	FP	RP	FP	FP	RP	RP	RP
Salamanca	Mancomunidad de Vitigudino	FP	FP	FP	FP	FP	FP	RP
Salamanca	Mancomunidad de Yeltes					FP	FP	RP
Salamanca	Mancomunidad del Azud de Villagonzalo de Tormes	FP	FP	FP	FP	RP	RP	FP
Salamanca	Mancomunidad Municipal "Alto Tormes"	NR	NR	NR	FP	FP	FP	RP
Salamanca	Mancomunidad Municipal "Entresieras"	FP	RP	FP	FP	RP	RP	RP
Salamanca	Mancomunidad Municipal "Ribera"	NR	NR	NR	NR	NR		
Segovia	Comunidad de la Ciudad y Tierra de Segovia	FP	NR	NR	NR	NR	FP	RP
Segovia	Comunidad de Pinares de Miguelañez, Domingo García y Ortigosa de Pestaño	FP	NR	NR	NR	NR	FP	RP
Segovia	Comunidad de Villa y Tierra Antigua de Cuéllar	FP	FP	FP	FP	FP	FP	RP
Segovia	Comunidad del Monte Materiego	NR	NR	NR	NR	NR	NR	NR
Segovia	Comunidad Ochavo de Prádena	NR	NR	NR	NR	NR	NR	NR
Segovia	Comunidad S. Benito de los Gallegos	NR	NR	NR	NR	NR	NR	NR
Segovia	Comunidad Villa y Tierra de Sepúlveda	NR	NR	NR	NR	FP	RP	NR
Segovia	Mancomunidad "Bañuelos del Cega"	FP	RP	FP	FP	FP	FP	NR
Segovia	Mancomunidad "Cega"	NR	NR	NR	NR	NR	NR	NR
Segovia	Mancomunidad "Fuente del Mojón"	FP	FP	FP	FP	FP	FP	RP
Segovia	Mancomunidad "Hontanares"	NR	NR	NR	NR	NR	NR	NR
Segovia	Mancomunidad "La Atalaya"	FP	FP	FP	FP	FP	RP	RP
Segovia	Mancomunidad "La Mujer Muerta"	FP	FP	FP	FP	FP	RP	FP
Segovia	Mancomunidad "La Villa de Turégano"	NR	NR	FP	FP	FP	FP	RP
Segovia	Mancomunidad "Nordeste"	NR	NR	NR	NR	NR	NR	NR
Segovia	Mancomunidad "Nuestra Señora de Hornuez"	FP	NR	NR	NR	NR	FP	NR
Segovia	Mancomunidad "Río Viejo"	NR	NR	NR	NR	NR	NR	NR
Segovia	Mancomunidad "Tres Cruces"	NR	NR	NR	NR	NR	NR	NR
Segovia	Mancomunidad de "Las Lomas"							NR
Segovia	Mancomunidad de Municipios "Riberas del Voltoya"	FP	FP	FP	FP	RP	RP	RP

El significado de las claves (RP, FP, NR, **, (En blanco), ⁽¹⁾, ⁽²⁾ y ⁽³⁾) asociadas a cada entidad están definidas al inicio del Anexo II.

CONSEJO DE CUENTAS DE CASTILLY LEÓN

Informe Anual sobre las Cuentas del Sector Público Local de Castilla y León – Ejercicio 2012

CUENTA GENERAL

<u>PROVINCIA</u>	<u>DENOMINACIÓN</u>	<u>2006</u>	<u>2007</u>	<u>2008</u>	<u>2009</u>	<u>2010</u>	<u>2011</u>	<u>2012</u>
Segovia	Mancomunidad de Municipios "Salva Ríos"	NR	NR	NR	NR	NR	NR	NR
Segovia	Mancomunidad de Municipios "Segovia Centro"	FP	FP	FP	FP	FP	FP	RP
Segovia	Mancomunidad de Municipios "Vega-Pinares"	NR	NR	FP	FP	FP	FP	RP
Segovia	Mancomunidad de Municipios de La Pedriza (Mampe)	NR	NR	NR	FP	FP	FP	RP
Segovia	Mancomunidad de Municipios de la Sierra	NR	NR	NR	NR	NR	NR	NR
Segovia	Mancomunidad de Municipios del Eresma	NR	NR	NR	NR	NR	NR	NR
Segovia	Mancomunidad de Municipios del Malucas (Mandem)	FP	FP	FP	FP	NR	NR	NR
Segovia	Mancomunidad de Municipios del Río Pirón (MAMPI)	FP	FP	FP	FP	FP	RP	RP
Segovia	Mancomunidad de Municipios del Zorita "Manzo"	NR	FP	FP	FP	FP	NR	NR
Segovia	Mancomunidad de Pinares	NR	NR	FP	FP	FP	FP	FP
Segovia	Mancomunidad de Villa y Tierra de Coca	FP	FP	FP	FP	NR	NR	NR
Segovia	Mancomunidad de Villa y Tierra de Fresno de Cantespino	NR	NR	FP	FP	FP	FP	NR
Segovia	Mancomunidad de Villa y Tierra de Fuentidueña	NR	NR	NR	NR	NR	NR	NR
Segovia	Mancomunidad de Villa y Tierra de Maderuelo	NR	FP	FP	FP	FP	FP	NR
Segovia	Mancomunidad de Villa y Tierra de Pedraza	NR	NR	NR	NR	NR	NR	NR
Segovia	Mancomunidad Interprovincial Castellana	FP	FP	FP	FP	RP	RP	RP
Soria	Comunidad del Monte Comunero de Abajo nº 115	NR	NR	NR	NR	NR	NR	NR
Soria	Comunidad del Monte Comunero de Arriba nº 116	NR	NR	NR	NR	NR	NR	NR
Soria	Excomunidad de Yanguas y su Tierra	FP	RP	FP	FP	RP	RP	RP
Soria	Mancomunidad "Campo de Gómara"	NR	NR	NR	NR	NR	NR	NR
Soria	Mancomunidad "Cuenca del Jalón"	NR	NR	NR	NR	NR	NR	FP
Soria	Mancomunidad "Mío Cid"	FP	FP	FP	FP	FP	FP	RP
Soria	Mancomunidad "Sierra Cebollera"	FP	FP	FP	FP	FP	RP	RP
Soria	Mancomunidad "Tierras Altas"	FP	RP	FP	FP	FP	RP	RP
Soria	Mancomunidad de Las Vicarías	NR	NR	NR	FP	FP	FP	RP
Soria	Mancomunidad de los 150 pueblos de la Tierra de Soria	FP	FP	FP	FP	FP	FP	NR
Soria	Mancomunidad de Molinos de Duero y Salduero	FP	NR	NR	NR	NR	NR	NR
Soria	Mancomunidad de Obras y Servicios de Corpes	FP	FP	NR	NR	NR	NR	NR
Soria	Mancomunidad de Obras y Servicios del Río Izana	FP	FP	RP	FP	RP	RP	RP
Soria	Mancomunidad de Pinares de Soria	FP	NR	FP	FP	FP	FP	RP
Soria	Mancomunidad de Turismo Duero-Jalón	NR	NR	NR	NR	NR	NR	NR
Soria	Mancomunidad El Caramacho	NR	NR	NR	NR	NR	NR	NR
Soria	Mancomunidad para el Turismo de Montaña de Soria-Urbión	NR	NR	NR	NR	NR	NR	NR
Soria	Mancomunidad Turística "Tierras del Suroeste Soriano"	NR	NR	NR	NR	NR	NR	NR
Valladolid	Comunidad de Villa y Tierra de Iscar	FP	FP	FP	FP	RP	RP	RP
Valladolid	Comunidad Pastos y Leñas Mte. Escudilla	NR	NR	NR	NR	NR	NR	NR
Valladolid	Comunidad Villa y Tierra Peñafiel	NR	NR	NR	NR	NR	NR	NR
Valladolid	Mancomunidad "ALVISAN"	FP	RP	FP	FP	RP	RP	RP
Valladolid	Mancomunidad "Bajo Duero"	FP	FP	RP	RP	RP	RP	RP
Valladolid	Mancomunidad "Bajo Pisuerga"	FP	FP	FP	FP	FP	FP	FP
Valladolid	Mancomunidad "Campo de Peñafiel"	NR	FP	FP	FP	RP	FP	RP
Valladolid	Mancomunidad "Campos Góticos"	FP	FP	FP	FP	FP	FP	NR

El significado de las claves (RP, FP, NR, **, (En blanco), ⁽¹⁾, ⁽²⁾ y ⁽³⁾) asociadas a cada entidad están definidas al inicio del Anexo II.

CONSEJO DE CUENTAS DE CASTILLY LEÓN

Informe Anual sobre las Cuentas del Sector Público Local de Castilla y León – Ejercicio 2012

CUENTA GENERAL

<u>PROVINCIA</u>	<u>DENOMINACIÓN</u>	<u>2006</u>	<u>2007</u>	<u>2008</u>	<u>2009</u>	<u>2010</u>	<u>2011</u>	<u>2012</u>
Valladolid	Mancomunidad "Comarca de la Churrería"	FP	FP	RP	FP	FP	FP	RP
Valladolid	Mancomunidad "El Portillejo"	FP	FP	FP	FP	RP	FP	RP
Valladolid	Mancomunidad "Minguela"	FP	FP	FP	FP	FP	FP	RP
Valladolid	Mancomunidad "Pinoduro"	NR	NR	NR	NR	NR	NR	NR
Valladolid	Mancomunidad "Serman" (Servicios Mancomunados)	FP	NR	FP	FP	FP	FP	NR
Valladolid	Mancomunidad "Tierra de Pinares"	FP	FP	FP	FP	RP	RP	RP
Valladolid	Mancomunidad "Tierras de Medina"	FP	FP	FP	FP	FP	FP	RP
Valladolid	Mancomunidad "Tierras de Valladolid"	FP	FP	FP	FP	RP	FP	FP
Valladolid	Mancomunidad "Tierras del Adaja"	NR	NR	NR	NR	FP	RP	NR
Valladolid	Mancomunidad "Torozos"	FP	RP	RP	FP	RP	RP	RP
Valladolid	Mancomunidad "Valle del Esgueva"	NR	NR	FP	FP	FP	FP	NR
Valladolid	Mancomunidad "Vega de Duero"			NR	NR	FP	FP	RP
Valladolid	Mancomunidad "Zona Norte de Valladolid"	FP	FP	RP	FP	FP	FP	RP
Valladolid	Mancomunidad Arroyo del Pontón	FP	FP	NR	NR	NR	FP	RP
Valladolid	Mancomunidad Comunidad de Villa y Tierra de Portillo	FP	FP	FP	FP	RP	RP	RP
Valladolid	Mancomunidad de Municipios "Las Murallas"	NR	FP	RP	FP	RP	FP	RP
Valladolid	Mancomunidad de Municipios "Río Eresma"	FP	FP	FP	FP	FP	RP	RP
Zamora	Comunidad Tierra Sta. María Valverde	NR	NR	NR	NR	NR	NR	NR
Zamora	Comunidad Voluntaria de Pastos y Leñas de Justel y Otros	NR	NR	NR	NR	NR	NR	NR
Zamora	Mancomunidad "Alta Sanabria"			FP	FP	FP	RP	RP
Zamora	Mancomunidad "ETAP Benavente y Los Valles"						RP	RP
Zamora	Mancomunidad "Hábitat rural"						NR	NR
Zamora	Mancomunidad "La Guareña"	FP	FP	FP	RP	RP	RP	RP
Zamora	Mancomunidad "Lago de Sanabria"	FP	RP	NR	NR	NR	NR	NR
Zamora	Mancomunidad "Norte-Duero"	FP	FP	RP	FP	RP	RP	RP
Zamora	Mancomunidad "Sanabria-Carballeda"	FP	FP	FP	FP	FP	FP	RP
Zamora	Mancomunidad "Sayagua"	FP	FP	FP	FP	FP	FP	RP
Zamora	Mancomunidad "Tierra de Campos"	FP	FP	FP	FP	FP	FP	RP
Zamora	Mancomunidad "Tierra de Campos-Pan-Lampreana"	FP	FP	FP	NR	FP	RP	RP
Zamora	Mancomunidad "Tierra de Tábara"	NR	NR	NR	NR	NR	NR	FP
Zamora	Mancomunidad "Tierra del Pan"	FP	FP	FP	FP	FP	FP	NR
Zamora	Mancomunidad "Tierra del Vino"	FP	FP	FP	FP	FP	NR	NR
Zamora	Mancomunidad "Tierras de Aliste"	FP	FP	FP	FP	FP	RP	RP
Zamora	Mancomunidad "Valverde"	NR	NR	NR	NR	NR	NR	NR
Zamora	Mancomunidad de Benavente y Comarca	FP	FP	FP	FP	RP	RP	RP
Zamora	Mancomunidad de Servicios "Órbigo-Eria"	NR	NR	NR	NR	NR	NR	NR
Zamora	Mancomunidad de Servicios "Valle del Esla"	NR	FP	FP	FP	RP	RP	RP
Zamora	Mancomunidad de Servicios "Valle del Tera"	NR	NR	NR	NR	NR	NR	NR
Zamora	Mancomunidad Intermunicipal Raso de Villalpando	FP	RP	RP	NR	NR	NR	NR
Zamora	Mancomunidad Reserva de las Lagunas de Villafáfila	NR	NR	NR	NR	NR	NR	NR

El significado de las claves (RP, FP, NR, **, (En blanco), ⁽¹⁾, ⁽²⁾ y ⁽³⁾) asociadas a cada entidad están definidas al inicio del Anexo II.

ENTIDADES LOCALES MENORES

CUENTA GENERAL

<u>PROVINCIA</u>	<u>DENOMINACIÓN (MUNICIPIO)</u>	<u>2006</u>	<u>2007</u>	<u>2008</u>	<u>2009</u>	<u>2010</u>	<u>2011</u>	<u>2012</u>
Ávila	Balbarda (Torre (La))	NR	NR	NR	NR	NR	NR	RP
Ávila	Blacha (Torre (La))	NR	NR	NR	NR	NR	NR	RP
Burgos	Acedillo (Villadiego)	NR	NR	NR	NR	FP	FP	RP
Burgos	Aceña de Lara (Jurisdicción de Lara)	NR	NR	NR	NR	NR	NR	NR
Burgos	Agés (Arlanzón)	NR	NR	NR	FP	FP	FP	RP
Burgos	Aguas Cándidas (Aguas Cándidas)	NR	NR	NR	NR	NR	NR	NR
Burgos	Aguera (Merindad de Montija)	NR	NR	NR	FP	FP	FP	RP
Burgos	Aguilera (La) (Aranda de Duero)	FP	RP	FP	FP	RP	RP	RP
Burgos	Aguillo (Condado de Treviño)	NR	NR	NR	NR	NR	NR	NR
Burgos	Ahedo de Bureba (Galbarros)	NR	NR	NR	NR	NR	NR	NR
Burgos	Ahedo de las Puebas (Merindad de Valdeporres)	NR	NR	NR	NR	NR	FP	FP
Burgos	Ahedo de Linares (Merindad de Sotoscueva)	NR	NR	NR	NR	NR	NR	RP
Burgos	Ahedo del Butrón (Altos (Los))	NR	NR	NR	FP	FP	FP	FP
Burgos	Alarcia (Rábanos)	NR	NR	NR	NR	NR	NR	RP
Burgos	Albaina (Condado de Treviño)	NR	NR	NR	NR	NR	NR	NR
Burgos	Aldea (La) (Villarcayo de Merindad de Castilla la Vieja)	NR	NR	NR	NR	NR	NR	NR
Burgos	Almiñe (El) (Merindad de Valdivielso)	NR	NR	NR	NR	NR	NR	RP
Burgos	Amaya (Sotresgudo)	NR	NR	RP	FP	RP	RP	RP
Burgos	Andino (Villarcayo de Merindad de Castilla la Vieja)	NR	NR	NR	NR	NR	NR	NR
Burgos	Angosto (Medina de Pomar)	NR	NR	NR	NR	NR	NR	NR
Burgos	Angulo (Valle de Mena)	NR	NR	FP	FP	FP	FP	NR
Burgos	Anzo (Valle de Mena)	NR	NR	NR	FP	FP	FP	RP
Burgos	Añastro (Condado de Treviño)	NR	NR	NR	NR	NR	NR	NR
Burgos	Aostri de Losa (Valle de Losa)	NR	NR	NR	FP	FP	FP	RP
Burgos	Arcellares del Tozo (Basconillos del Tozo)	NR	NR	NR	FP	FP	FP	FP
Burgos	Arceo (Valle de Mena)	NR	NR	NR	FP	FP	FP	RP
Burgos	Arconada (Carcedo de Bureba)	NR	NR	NR	NR	FP	FP	RP
Burgos	Arenillas de Muñó (Estépar)	NR	NR	NR	FP	FP	FP	FP
Burgos	Arenillas de Villadiego (Villadiego)	NR	NR	NR	NR	FP	FP	RP
Burgos	Argomedo (Valle de Valdebezana)	NR	NR	NR	FP	FP	FP	FP
Burgos	Argote (Condado de Treviño)	NR	NR	NR	NR	NR	NR	NR
Burgos	Armentia (Condado de Treviño)		NR	NR	NR	NR	NR	NR
Burgos	Arnedo (Valle de Valdebezana)	NR	NR	FP	FP	FP	FP	RP
Burgos	Arreba (Valle de Manzanedo)	NR	NR	NR	NR	NR	NR	FP
Burgos	Arrieta (Condado de Treviño)	NR	NR	NR	NR	NR	NR	NR
Burgos	Arroyal (Alfoz de Quintanadueñas)	NR	NR	NR	NR	NR	NR	NR
Burgos	Arroyo de Muñó (Estépar)	NR	NR	NR	NR	NR	NR	NR
Burgos	Arroyo de San Zadornil (Jurisdicción de San Zadornil)	NR	NR	NR	NR	NR	NR	NR
Burgos	Arroyo de Valdivielso (Merindad de Valdivielso)	NR	NR	NR	NR	NR	NR	NR

El significado de las claves (RP, FP, NR, **, (En blanco), ⁽¹⁾, ⁽²⁾ y ⁽³⁾) asociadas a cada entidad están definidas al inicio del Anexo II.

CUENTA GENERAL

<u>PROVINCIA</u>	<u>DENOMINACIÓN (MUNICIPIO)</u>	<u>2006</u>	<u>2007</u>	<u>2008</u>	<u>2009</u>	<u>2010</u>	<u>2011</u>	<u>2012</u>
Burgos	Arroyuelo (Trespaderne)	NR	NR	NR	NR	NR	NR	NR
Burgos	Artieta (Valle de Mena)	NR	NR	NR	NR	NR	NR	NR
Burgos	Ascarza (Condado de Treviño)		NR	NR	NR	NR	NR	NR
Burgos	Avellanosa del Páramo (Valle de Santibáñez)	NR	NR	NR	NR	NR	NR	RP
Burgos	Ayega (Valle de Mena)	NR	NR	NR	NR	NR	NR	NR
Burgos	Aylandes (Valle de Zamanzas)	NR	NR	NR	NR	NR	NR	NR
Burgos	Ayoluengo (Sargentos de la Lora)	NR	NR	NR	NR	NR	NR	NR
Burgos	Ayuelas (Miranda de Ebro)	NR	NR	NR	NR	NR	NR	NR
Burgos	Baillo (Merindad de Cuesta-Urria)	NR	NR	FP	FP	FP	FP	NR
Burgos	Bajauri (Condado de Treviño)	NR	NR	NR	NR	NR	NR	NR
Burgos	Baranda (Merindad de Montija)	NR	NR	NR	FP	FP	FP	RP
Burgos	Bárcena de Pienza (Merindad de Montija)	NR	NR	NR	FP	FP	FP	FP
Burgos	Bárcenas (Espinosa de los Monteros)	NR	NR	NR	NR	NR	NR	NR
Burgos	Barcenillas de Cerezos (Merindad de Sotoscueva)	NR	NR	NR	NR	NR	NR	RP
Burgos	Barcenillas del Rivero (Merindad de Montija)	NR	NR	NR	FP	FP	FP	RP
Burgos	Barcina de losMontes (Oña)	NR	NR	NR	NR	NR	NR	NR
Burgos	Barcina del Barco (Valle de Tobalina)	NR	NR	NR	NR	NR	NR	NR
Burgos	Barrasa (Valle de Mena)	NR	NR	NR	NR	NR	NR	NR
Burgos	Barriga de Losa (Valle de Losa)	NR	NR	NR	NR	NR	NR	NR
Burgos	Barrio de Bricia (Alfoz de Bricia)	NR	NR	NR	NR	NR	NR	NR
Burgos	Barrio de Diaz Ruiz (Barrios de Bureba (Los))	NR	NR	NR	NR	NR	NR	RP
Burgos	Barrio de San Felices (Sotresgudo)	NR	NR	NR	FP	RP	RP	RP
Burgos	Barrio-Panizares (Basconcillos del Tozo)	NR	NR	NR	FP	FP	FP	FP
Burgos	Barrios de Colina (Barrios de Colina)	NR	NR	NR	NR	NR	NR	FP
Burgos	Barrios de Villadiego (Villadiego)	NR	NR	NR	NR	FP	FP	RP
Burgos	Barriosuso (Santibáñez del Val)	NR	FP	FP	FP	FP	FP	RP
Burgos	Barriosuso (Villarcayo de Merindad de Castilla la Vieja)	NR	NR	NR	NR	NR	NR	NR
Burgos	Barruelo (Villarcayo de Merindad de Castilla la Vieja)	NR	NR	NR	NR	NR	NR	NR
Burgos	Basconcillos del Tozo (Basconcillos del Tozo)	NR	NR	NR	FP	FP	FP	FP
Burgos	Bascuñuelos (Valle de Tobalina)	NR	NR	NR	NR	NR	NR	NR
Burgos	Bedón (Merindad de Sotoscueva)	NR	NR	NR	NR	NR	NR	RP
Burgos	Bentretea (Oña)	NR	NR	NR	NR	NR	NR	NR
Burgos	Berberana (Berberana)	NR	NR	NR	NR	NR	NR	NR
Burgos	Bercedo (Merindad de Montija)	NR	NR	NR	FP	FP	FP	RP
Burgos	Bezana (Valle de Valdebezana)	NR	NR	NR	FP	FP	FP	RP
Burgos	Bisjueces (Villarcayo de Merindad de Castilla la Vieja)	NR	NR	NR	NR	NR	NR	NR
Burgos	Boada de Roa (Pedrosa de Duero)	NR	NR	NR	NR	NR	NR	RP
Burgos	Boada de Villadiego (Villadiego)	NR	NR	NR	NR	FP	FP	RP
Burgos	Bocos (Villarcayo de Merindad de Castilla la Vieja)	NR	NR	NR	NR	NR	NR	NR
Burgos	Bortedo (Valle de Mena)	NR	NR	NR	FP	FP	FP	RP
Burgos	Bóveda de la Ribera (Medina de Pomar)	NR	NR	NR	NR	NR	NR	NR
Burgos	Bozoó (Bozoó)	NR	NR	NR	NR	NR	NR	NR

El significado de las claves (RP, FP, NR, **, (En blanco), ⁽¹⁾, ⁽²⁾ y ⁽³⁾) asociadas a cada entidad están definidas al inicio del Anexo II.

CONSEJO DE CUENTAS DE CASTILLY LEÓN

Informe Anual sobre las Cuentas del Sector Público Local de Castilla y León – Ejercicio 2012

CUENTA GENERAL

<u>PROVINCIA</u>	<u>DENOMINACIÓN (MUNICIPIO)</u>	<u>2006</u>	<u>2007</u>	<u>2008</u>	<u>2009</u>	<u>2010</u>	<u>2011</u>	<u>2012</u>
Burgos	Briongos de Cervera (Ciruelos de Cervera)	NR	NR	NR	FP	FP	FP	RP
Burgos	Brizuela (Merindad de Valdeporres)	NR	NR	FP	FP	FP	FP	RP
Burgos	Brullés (Villadiego)	NR	NR	NR	NR	FP	FP	RP
Burgos	Buezo (Salinillas de Bureba)	NR	NR	NR	NR	NR	NR	NR
Burgos	Burceña (Valle de Mena)	NR	NR	NR	NR	NR	NR	NR
Burgos	Burgueta (Condado de Treviño)		NR	NR	NR	NR	NR	NR
Burgos	Busnela (Merindad de Valdeporres)	NR	NR	NR	NR	NR	FP	FP
Burgos	Bustillo de Medina (Medina de Pomar)	NR	NR	NR	NR	NR	NR	NR
Burgos	Bustillo del Páramo (Villadiego)	NR	NR	NR	NR	FP	FP	RP
Burgos	Busto de Treviño (Condado de Treviño)	NR	NR	NR	NR	NR	NR	NR
Burgos	Butrera (Merindad de Sotocueva)	NR	NR	NR	NR	NR	NR	RP
Burgos	Caborredondo (Galbarros)	NR	NR	NR	NR	NR	FP	FP
Burgos	Cadagua (Valle de Mena)	NR	NR	NR	NR	FP	FP	RP
Burgos	Cadiñanos (Trespaderne)	NR	NR	FP	FP	FP	FP	NR
Burgos	Calzada de Bureba (Fuentebureba)	NR	NR	NR	NR	NR	NR	NR
Burgos	Calzada de Losa (Valle de Losa)	NR	NR	NR	FP	FP	FP	RP
Burgos	Campillo de Mena (Valle de Mena)	NR	NR	NR	NR	NR	NR	FP
Burgos	Campino (Alfoz de Bricia)	NR	NR	NR	NR	NR	NR	NR
Burgos	Campo (Villarcayo de Merindad de Castilla la Vieja)	NR	NR	NR	NR	NR	NR	NR
Burgos	Caniego (Valle de Mena)	NR	NR	NR	NR	NR	NR	NR
Burgos	Cañizar de Amaya (Sotresgudo)	NR	NR	RP	FP	RP	RP	RP
Burgos	Cañizar de Argañó (Isar)	NR	NR	NR	NR	NR	NR	NR
Burgos	Carcedo de Bureba (Carcedo de Bureba)	NR	NR	NR	NR	FP	FP	RP
Burgos	Cardeñajimeno (Cardeñajimeno)	NR	NR	NR	FP	FP	FP	FP
Burgos	Carrasquedo (Valle de Mena)	NR	NR	NR	FP	FP	FP	RP
Burgos	Casillas (Villarcayo de Merindad de Castilla la Vieja)	NR	NR	NR	NR	NR	NR	NR
Burgos	Castañares (Burgos)	NR	NR	NR	NR	NR	NR	NR
Burgos	Castellanos de Bureba (Oña)	NR	NR	NR	NR	NR	NR	NR
Burgos	Castil de Lences (Poza de la Sal)	NR	NR	NR	NR	NR	NR	NR
Burgos	Castrecias (Rebolledo de la Torre)	NR	NR	NR	NR	NR	NR	NR
Burgos	Castresana de Losa (Valle de Losa)	NR	NR	NR	NR	NR	NR	NR
Burgos	Castriciones (Valle de Losa)	NR	NR	NR	NR	NR	NR	NR
Burgos	Castrillo de Bezana (Valle de Valdebezana)	NR	NR	NR	NR	NR	NR	NR
Burgos	Castrillo de Murcia (Sasamón)	NR	NR	NR	NR	NR	FP	RP
Burgos	Castrillo de Rucios (Merindad de Río Ubierna)	NR	NR	NR	FP	FP	FP	RP
Burgos	Castrillo de Solarana (Lerma)	NR	NR	NR	NR	FP	FP	RP
Burgos	Castrobarro (Junta de Traslaloma)	NR	NR	NR	NR	NR	NR	RP
Burgos	Castroceniza (Quintanilla del Cobo)	NR	NR	NR	NR	FP	FP	RP
Burgos	Castromorca (Villadiego)	NR	NR	NR	NR	FP	FP	RP
Burgos	Cebolleros (Merindad de Cuesta-Urria)	NR	NR	FP	FP	FP	FP	FP
Burgos	Celada de la Torre (Valle de las Navas)	NR	NR	NR	NR	NR	NR	NR
Burgos	Celadas (Las) (Valle de Santibáñez)	NR	NR	NR	NR	NR	NR	NR

El significado de las claves (RP, FP, NR, **, (En blanco), ⁽¹⁾, ⁽²⁾ y ⁽³⁾) asociadas a cada entidad están definidas al inicio del Anexo II.

CONSEJO DE CUENTAS DE CASTILLAY LEÓN

Informe Anual sobre las Cuentas del Sector Público Local de Castilla y León – Ejercicio 2012

CUENTA GENERAL

<u>PROVINCIA</u>	<u>DENOMINACIÓN (MUNICIPIO)</u>	<u>2006</u>	<u>2007</u>	<u>2008</u>	<u>2009</u>	<u>2010</u>	<u>2011</u>	<u>2012</u>
Burgos	Celadilla-Sotobrín (Merindad de Río Ubierna)	NR	NR	NR	FP	FP	FP	RP
Burgos	Cerca (La) (Medina de Pomar)	NR	NR	NR	NR	NR	NR	NR
Burgos	Cereceda (Oña)	NR	NR	NR	NR	NR	NR	NR
Burgos	Cernégula (Merindad de Río Ubierna)	NR	NR	NR	NR	NR	NR	NR
Burgos	Céspedes (Villarcayo de Merindad de Castilla la Vieja)	NR	FP	FP	FP	FP	FP	RP
Burgos	Ciudad de Valdeporres (Merindad de Valdeporres)	NR	NR	NR	NR	NR	FP	FP
Burgos	Cigüenza (Villarcayo de Merindad de Castilla la Vieja)	NR	NR	NR	NR	NR	NR	NR
Burgos	Cilleruelo de Bezana (Valle de Valdebezana)	NR	NR	NR	NR	NR	NR	NR
Burgos	Cilleruelo de Bricia (Alfoz de Bricia)	NR	NR	NR	NR	NR	NR	NR
Burgos	Citores del Páramo (Sasamón)	NR	NR	NR	FP	FP	FP	NR
Burgos	Coculina (Villadiago)	NR	NR	NR	NR	FP	FP	RP
Burgos	Cogullos (Merindad de Sotoscueva)	NR	NR	NR	NR	NR	NR	NR
Burgos	Colina (Junta de Traslaloma)	NR	NR	NR	NR	NR	NR	RP
Burgos	Concejero (Valle de Mena)	NR	NR	NR	NR	NR	NR	NR
Burgos	Condado de Valdivielso (Merindad de Valdivielso)	NR	NR	NR	NR	NR	FP	FP
Burgos	Congosto (Humada)	NR	NR	NR	NR	NR	NR	NR
Burgos	Cornejo (Merindad de Sotoscueva)	NR	NR	NR	NR	NR	FP	RP
Burgos	Cornudilla (Oña)	NR	NR	NR	NR	NR	NR	NR
Burgos	Corralejo de Valdelucio (Valle de Valdelucio)	NR	NR	NR	NR	NR	NR	NR
Burgos	Covanera (Tubilla del Agua)	NR	NR	NR	NR	NR	NR	NR
Burgos	Covides (Valle de Mena)	NR	NR	NR	FP	FP	FP	RP
Burgos	Criales (Medina de Pomar)	NR	NR	NR	NR	NR	NR	NR
Burgos	Cubilla de la Sierra (Partido de la Sierra en Tobalina)	NR	NR	NR	NR	NR	NR	NR
Burgos	Cubillejo de Lara (Mambrillas de Lara)	NR	NR	NR	NR	NR	NR	RP
Burgos	Cubillo del César (Ausines (Los))	NR	NR	NR	NR	FP	FP	FP
Burgos	Cubillo del Butrón (Valle de Sedano)	NR	NR	NR	NR	NR	NR	NR
Burgos	Cubillos de Losa (Junta de Traslaloma)	NR	NR	NR	NR	NR	NR	RP
Burgos	Cubillos del Rojo (Valle de Valdebezana)	NR	NR	NR	NR	NR	NR	NR
Burgos	Cucho (Condado de Treviño)	NR	NR	NR	NR	NR	NR	NR
Burgos	Cueva (Merindad de Sotoscueva)	NR	NR	FP	FP	FP	FP	RP
Burgos	Cueva Cardiel (Valle de Oca)	NR	NR	NR	NR	NR	NR	NR
Burgos	Cueva de Juarros (Ibeas de Juarros)	NR	NR	FP	FP	FP	FP	RP
Burgos	Cuevas de Amaya (Sotresgudo)	NR	NR	NR	FP	RP	RP	RP
Burgos	Cuezva (Valle de Tobalina)	NR	NR	NR	FP	FP	FP	RP
Burgos	Cuzcurrita de Juarros (Ibeas de Juarros)	NR	NR	FP	FP	FP	FP	RP
Burgos	Dobro (Altos (Los))	NR	NR	NR	NR	NR	NR	NR
Burgos	Dordoniz (Condado de Treviño)		NR	NR	NR	NR	NR	NR
Burgos	Doroño (Condado de Treviño)	NR	NR	NR	NR	NR	NR	NR
Burgos	Dosante (Merindad de Valdeporres)	NR	NR	NR	NR	NR	FP	RP
Burgos	Encío (Encío)	NR	NR	NR	FP	FP	FP	FP
Burgos	Entrambasaguas (Valle de Mena)	NR	NR	NR	FP	FP	FP	RP
Burgos	Entrambosrios (Merindad de Sotoscueva)	NR	NR	NR	NR	NR	NR	RP

El significado de las claves (RP, FP, NR, **, (En blanco), ⁽¹⁾, ⁽²⁾ y ⁽³⁾) asociadas a cada entidad están definidas al inicio del Anexo II.

CONSEJO DE CUENTAS DE CASTILLAY LEÓN

Informe Anual sobre las Cuentas del Sector Público Local de Castilla y León – Ejercicio 2012

CUENTA GENERAL

<u>PROVINCIA</u>	<u>DENOMINACIÓN (MUNICIPIO)</u>	<u>2006</u>	<u>2007</u>	<u>2008</u>	<u>2009</u>	<u>2010</u>	<u>2011</u>	<u>2012</u>
Burgos	Eras (Las) (Junta de Traslaloma)	NR	NR	NR	NR	NR	NR	RP
Burgos	Escalada (Valle de Sedano)	NR	NR	NR	NR	NR	NR	NR
Burgos	Esaño (Villarcayo de Merindad de Castilla la Vieja)	NR	NR	NR	NR	NR	NR	NR
Burgos	Escobados de Abajo (Altos (Los))	NR	NR	NR	NR	NR	NR	RP
Burgos	Escobados de Arriba (Altos (Los))	NR	NR	NR	NR	NR	NR	NR
Burgos	Escuderos de Valdelucio (Valle de Valdelucio)	NR	NR	NR	NR	NR	NR	NR
Burgos	Espinosa de Juarros (Ibeas de Juarros)	NR	NR	NR	NR	NR	NR	NR
Burgos	Espinosa del Monte (San Vicente del Valle)	NR	NR	NR	NR	FP	FP	RP
Burgos	Eterna (Belorado)	NR	NR	NR	NR	NR	NR	NR
Burgos	Extramiana (Merindad de Cuesta-Urria)	NR	NR	FP	FP	FP	FP	NR
Burgos	Ezquerria (Villagalijo)	NR	NR	NR	NR	NR	NR	RP
Burgos	Franco (Condado de Treviño)	NR	NR	NR	NR	NR	NR	NR
Burgos	Fresnedo (Villarcayo de Merindad de Castilla la Vieja)	NR	NR	NR	NR	NR	NR	NR
Burgos	Fresneña (Fresneña)	NR	NR	NR	FP	FP	FP	RP
Burgos	Fresno de Losa (Valle de Losa)	NR	NR	NR	NR	NR	NR	NR
Burgos	Fuencaliente de Puerta O Fuencalenteja (Humada)	NR	NR	NR	NR	NR	NR	NR
Burgos	Fuencaliente de Valdelucio (Valle de Valdelucio)	NR	NR	NR	NR	NR	NR	NR
Burgos	Fuencivil (Villadiego)	NR	NR	NR	NR	FP	FP	RP
Burgos	Fuenteodra (Humada)	NR	NR	NR	NR	NR	NR	NR
Burgos	Fuente-Urbel (Basconcillos del Tozo)	NR	NR	NR	FP	FP	FP	FP
Burgos	Fuidio (Condado de Treviño)	NR	NR	NR	NR	NR	NR	NR
Burgos	Gabanes (Valle de Tobalina)	NR	NR	NR	FP	FP	FP	RP
Burgos	Galarde (Arlanzón)	NR	NR	NR	NR	NR	NR	NR
Burgos	Galbarros (Galbarros)	NR	NR	NR	NR	NR	NR	NR
Burgos	Gallejones (Valle de Zamanzas)	NR	NR	NR	NR	NR	NR	RP
Burgos	Garganchon (Pradoluengo)	NR	NR	NR	NR	NR	NR	NR
Burgos	Garoña (Valle de Tobalina)	NR	NR	NR	NR	NR	NR	NR
Burgos	Gayangos (Merindad de Montija)	NR	NR	NR	FP	FP	FP	RP
Burgos	Gijano (Valle de Mena)	NR	NR	FP	FP	FP	FP	RP
Burgos	Golernio (Condado de Treviño)	NR	NR	NR	NR	NR	NR	NR
Burgos	Grandival (Condado de Treviño)		NR	NR	NR	NR	NR	NR
Burgos	Gredilla de Sedano (Valle de Sedano)	NR	NR	NR	NR	NR	NR	NR
Burgos	Gredilla la Polera (Merindad de Río Ubierna)	NR	NR	NR	NR	NR	NR	FP
Burgos	Guadilla de Villamar (Sotresgudo)	NR	NR	RP	FP	RP	RP	RP
Burgos	Guinicio (Miranda de Ebro)	NR	NR	NR	NR	NR	NR	NR
Burgos	Guma (Vid y Barrios (La))	NR	NR	NR	NR	FP	FP	RP
Burgos	Guzmán (Pedrosa de Duero)	NR	NR	NR	NR	NR	NR	RP
Burgos	Hedesa (Merindad de Montija)	NR	NR	NR	FP	FP	FP	RP
Burgos	Herbosa (Valle de Valdebezana)	NR	NR	NR	NR	NR	NR	NR
Burgos	Hermosilla (Oña)	NR	NR	NR	NR	NR	NR	NR
Burgos	Herrán (Valle de Tobalina)	NR	NR	NR	NR	NR	NR	NR
Burgos	Herrera de Valdivielso (Rucandio)	NR	NR	NR	NR	NR	NR	NR

El significado de las claves (RP, FP, NR, **, (En blanco), ⁽¹⁾, ⁽²⁾ y ⁽³⁾) asociadas a cada entidad están definidas al inicio del Anexo II.

CONSEJO DE CUENTAS DE CASTILLAY LEÓN

Informe Anual sobre las Cuentas del Sector Público Local de Castilla y León – Ejercicio 2012

CUENTA GENERAL

<u>PROVINCIA</u>	<u>DENOMINACIÓN (MUNICIPIO)</u>	<u>2006</u>	<u>2007</u>	<u>2008</u>	<u>2009</u>	<u>2010</u>	<u>2011</u>	<u>2012</u>
Burgos	Higón (Alfoz de Santa Gadea)	NR	NR	NR	NR	NR	NR	NR
Burgos	Hiniestra (Barrios de Colina)	NR	NR	NR	NR	NR	NR	NR
Burgos	Hinojal de Riopisuerga (Castrillo de Riopisuerga)	NR	NR	NR	NR	NR	NR	NR
Burgos	Hinojar del Rey (Huerta de Rey)	NR	NR	NR	NR	NR	NR	NR
Burgos	Hocina (Villarcayo de Merindad de Castilla la Vieja)	NR	NR	NR	NR	NR	NR	NR
Burgos	Hontomín (Merindad de Río Ubierna)	NR	NR	NR	NR	NR	NR	NR
Burgos	Hormaza (Estépar)	NR	NR	NR	FP	FP	FP	RP
Burgos	Hormazuela (Villadiego)	NR	NR	NR	NR	FP	FP	RP
Burgos	Horna (Villarcayo de Merindad de Castilla la Vieja)	NR	NR	NR	NR	NR	NR	NR
Burgos	Hornes (Valle de Mena)	NR	NR	NR	NR	NR	NR	FP
Burgos	Hornillalastra (Merindad de Sotoscueva)	NR	NR	NR	NR	NR	FP	RP
Burgos	Hornillalatorre (Merindad de Sotoscueva)	NR	NR	NR	NR	NR	NR	NR
Burgos	Hornillayuso (Merindad de Sotoscueva)	NR	NR	NR	NR	NR	NR	RP
Burgos	Hoyos del Tozo (Basconillos del Tozo)	NR	NR	NR	FP	FP	FP	FP
Burgos	Hoyuelos de la Sierra (Salas de los Infantes)	NR	NR	NR	NR	NR	NR	NR
Burgos	Hoz de Arreba (Valle de Valdebezana)	NR	NR	NR	FP	FP	FP	RP
Burgos	Hoz de Valdivielso (Merindad de Valdivielso)	NR	NR	NR	NR	NR	NR	NR
Burgos	Hozabejas (Rucandío)	NR	NR	NR	NR	NR	NR	RP
Burgos	Huerta de Abajo (Valle de Valdelaguna)	NR	NR	NR	NR	NR	NR	NR
Burgos	Huéspedes (Rucandío)	NR	NR	NR	NR	NR	NR	NR
Burgos	Huidobro (Altos (Los))	NR	NR	NR	NR	NR	NR	RP
Burgos	Humada (Humada)	NR	NR	NR	NR	NR	NR	NR
Burgos	Humienta (Revillarruz)	NR	NR	FP	FP	FP	FP	FP
Burgos	Imiruri (Condado de Treviño)	NR	NR	NR	NR	NR	NR	NR
Burgos	Incinillas (Villarcayo de Merindad de Castilla la Vieja)	NR	NR	NR	NR	NR	NR	NR
Burgos	Ircio (Miranda de Ebro)	NR	NR	NR	NR	NR	NR	RP
Burgos	Irús (Valle de Mena)	NR	NR	NR	NR	FP	FP	RP
Burgos	Laño (Condado de Treviño)	NR	NR	NR	NR	NR	NR	NR
Burgos	Lara de los Infantes (Jurisdicción de Lara)	NR	NR	NR	NR	NR	NR	NR
Burgos	Lastras de la Torre (Valle de Losa)	NR	NR	NR	NR	NR	NR	NR
Burgos	Lastras de las Eras (Junta de Traslaloma)	NR	NR	NR	NR	NR	NR	RP
Burgos	Lastras de Teza (Valle de Losa)	NR	NR	FP	FP	FP	FP	RP
Burgos	Lechedo (Villarcayo de Merindad de Castilla la Vieja)	NR	NR	NR	NR	NR	NR	NR
Burgos	Leciñana de Mena (Valle de Mena)	NR	NR	NR	FP	FP	FP	RP
Burgos	Leciñana de Tobalina (Valle de Tobalina)	NR	NR	NR	NR	NR	NR	NR
Burgos	Lences de Bureba (Poza de la Sal)	NR	NR	NR	NR	NR	NR	NR
Burgos	Lermilla (Merindad de Río Ubierna)	NR	NR	NR	NR	NR	NR	NR
Burgos	Leva (Merindad de Valdeporres)	NR	NR	NR	NR	NR	FP	FP
Burgos	Lezana de Mena (Valle de Mena)	NR	NR	NR	NR	NR	FP	RP
Burgos	Linares (Merindad de Sotoscueva)	NR	NR	NR	NR	NR	NR	RP
Burgos	Linares de la Vid (Vid y Barrios (La))	NR	NR	NR	FP	FP	FP	RP
Burgos	Llanillo de Valdelucio (Valle de Valdelucio)	NR	NR	NR	NR	NR	NR	NR

El significado de las claves (RP, FP, NR, **, (En blanco), ⁽¹⁾, ⁽²⁾ y ⁽³⁾) asociadas a cada entidad están definidas al inicio del Anexo II.

CONSEJO DE CUENTAS DE CASTILLY LEÓN

Informe Anual sobre las Cuentas del Sector Público Local de Castilla y León – Ejercicio 2012

CUENTA GENERAL

<u>PROVINCIA</u>	<u>DENOMINACIÓN (MUNICIPIO)</u>	<u>2006</u>	<u>2007</u>	<u>2008</u>	<u>2009</u>	<u>2010</u>	<u>2011</u>	<u>2012</u>
Burgos	Llorenoz de Losa (Valle de Losa)	NR	NR	NR	FP	FP	FP	RP
Burgos	Lodoso (Pedrosa de Río Úrbel)						FP	RP
Burgos	Loma de Montija (Merindad de Montija)	NR	NR	NR	FP	FP	FP	RP
Burgos	Lomana (Valle de Tobalina)	NR	NR	NR	NR	NR	NR	NR
Burgos	Lomas de Villamediana (Alfoz de Bricia)	NR	NR	NR	NR	NR	NR	NR
Burgos	Lozares de Tobalina (Valle de Tobalina)	NR	NR	NR	NR	NR	NR	NR
Burgos	Machorras (Las) (Espinosa de los Monteros)	NR	NR	NR	NR	FP	FP	RP
Burgos	Madrid de las Caderechas (Rucandío)	NR	NR	NR	NR	NR	NR	NR
Burgos	Mahallos (Sordillos)	NR	NR	NR	NR	NR	FP	RP
Burgos	Maltrana (Valle de Mena)	NR	NR	NR	NR	NR	NR	NR
Burgos	Maltranilla (Valle de Mena)	NR	NR	NR	FP	FP	FP	RP
Burgos	Mambliga de Losa (Valle de Losa)	NR	NR	NR	FP	FP	FP	RP
Burgos	Mambrillas de Lara (Mambrillas de Lara)	NR	NR	NR	NR	NR	NR	RP
Burgos	Mansilla de Burgos (Valle de Santibáñez)	NR	NR	NR	NR	NR	NR	NR
Burgos	Manzanedo (Valle de Manzanedo)	NR	NR	NR	NR	**	FP	FP
Burgos	Marauri (Condado de Treviño)	NR	NR	NR	NR	NR	NR	NR
Burgos	Marcillo (Quintanaélez)	NR	NR	NR	NR	NR	NR	NR
Burgos	Marmellar de Arriba (Alfoz de Quintanadueñas)	NR	NR	NR	NR	NR	NR	NR
Burgos	Masa (Merindad de Río Ubierna)	NR	NR	NR	FP	FP	FP	FP
Burgos	Mazueco de Lara (Villoruebo)	NR	NR	NR	NR	NR	NR	NR
Burgos	Mazuelo de Muñó (Estépar)	NR	NR	FP	FP	FP	FP	RP
Burgos	Medianas (Valle de Mena)	NR	NR	NR	NR	NR	NR	FP
Burgos	Medinilla de la Dehesa (Estépar)	NR	NR	NR	FP	FP	FP	NR
Burgos	Melgosa de Burgos (Valle de las Navas)	NR	NR	NR	NR	NR	NR	NR
Burgos	Melgosa de Villadiego (Villadiego)	NR	NR	NR	NR	FP	FP	RP
Burgos	Menamayor (Valle de Mena)	NR	NR	NR	NR	NR	NR	NR
Burgos	Mijangos (Merindad de Cuesta-Urria)	NR	FP	FP	FP	FP	FP	RP
Burgos	Mijaralengua (Valle de Tobalina)	NR	NR	NR	NR	NR	NR	NR
Burgos	Miñón (Medina de Pomar)	NR	NR	NR	NR	NR	NR	NR
Burgos	Miñón de Santibáñez (Valle de Santibáñez)	NR	NR	NR	NR	NR	NR	NR
Burgos	Modúbar de la Cuesta (Carcedo de Burgos)	NR	NR	FP	FP	FP	FP	RP
Burgos	Modúbar de San Cibrián (Ibeas de Juarros)	NR	NR	NR	NR	NR	NR	NR
Burgos	Molina de Ubierna (La) (Merindad de Río Ubierna)	NR	NR	NR	NR	NR	NR	NR
Burgos	Molina del Portillo de Busto (La) (Oña)	NR	NR	NR	NR	NR	NR	NR
Burgos	Momediano (Medina de Pomar)	NR	NR	NR	NR	NR	NR	NR
Burgos	Moneo (Medina de Pomar)	NR	NR	NR	NR	NR	NR	NR
Burgos	Montañana (Miranda de Ebro)	NR	NR	NR	NR	NR	NR	NR
Burgos	Montecillo (Merindad de Montija)	NR	NR	NR	NR	NR		
Burgos	Montejo de Bricia (Alfoz de Bricia)	NR	NR	NR	NR	NR	NR	NR
Burgos	Montejo de Cebas (Valle de Tobalina)	NR	NR	FP	FP	FP	FP	FP
Burgos	Montejo de San Miguel (Valle de Tobalina)	NR	NR	NR	FP	FP	FP	RP
Burgos	Montoto (Valle de Valdebezana)	NR	NR	NR	NR	NR	NR	NR

El significado de las claves (RP, FP, NR, **, (En blanco), ⁽¹⁾, ⁽²⁾ y ⁽³⁾) asociadas a cada entidad están definidas al inicio del Anexo II.

CONSEJO DE CUENTAS DE CASTILLAY LEÓN

Informe Anual sobre las Cuentas del Sector Público Local de Castilla y León – Ejercicio 2012

CUENTA GENERAL

<u>PROVINCIA</u>	<u>DENOMINACIÓN (MUNICIPIO)</u>	<u>2006</u>	<u>2007</u>	<u>2008</u>	<u>2009</u>	<u>2010</u>	<u>2011</u>	<u>2012</u>
Burgos	Montuenga (Madrigalejo del Monte)	NR	NR	NR	FP	FP	FP	RP
Burgos	Moradillo de Sedano (Valle de Sedano)	NR	NR	NR	NR	NR	NR	NR
Burgos	Moriana (Encío)	NR	NR	NR	NR	NR	NR	NR
Burgos	Mozares (Villarcayo de Merindad de Castilla la Vieja)	NR	NR	NR	NR	NR	NR	NR
Burgos	Mozoncillo de Juarros (Ibeas de Juarros)	NR	NR	FP	FP	FP	FP	RP
Burgos	Muergas (Condado de Treviño)	NR	NR	NR	NR	NR	NR	NR
Burgos	Nava de Mena (Valle de Mena)	NR	NR	NR	FP	FP	FP	FP
Burgos	Navagos (Medina de Pomar)	NR	NR	NR	NR	NR	NR	NR
Burgos	Nidáguila (Valle de Sedano)	NR	NR	NR	NR	NR	NR	NR
Burgos	Noceco (Merindad de Montija)	NR	NR	NR	FP	FP	FP	RP
Burgos	Nofuentes (Merindad de Cuesta-Urria)	NR	NR	NR	NR	NR	NR	NR
Burgos	Nuez de Abajo (La) (Valle de Santibáñez)	NR	NR	NR	NR	NR	NR	NR
Burgos	Nuez de Arriba (La) (Úrbel del Castillo)	NR	NR	NR	NR	NR	NR	RP
Burgos	Obarenes (Encío)	NR	NR	NR	FP	FP	FP	RP
Burgos	Obecuri (Condado de Treviño)	NR	NR	NR	NR	NR	NR	NR
Burgos	Ocilla y Ladrera (Condado de Treviño)	NR	NR	NR	NR	NR	NR	NR
Burgos	Ocón de Villafranca (Villafranca Montes de Oca)	NR	NR	NR	NR	NR	NR	NR
Burgos	Ogueta (Condado de Treviño)		NR	NR	NR	NR	NR	NR
Burgos	Ojeda (Rucandio)	NR	NR	NR	NR	NR	NR	NR
Burgos	Olmillos de Sasamón (Sasamón)	NR	NR	FP	FP	FP	FP	NR
Burgos	Olmos Albos (Revillarruz)	NR	NR	NR	NR	NR	NR	NR
Burgos	Olmos de Atapuerca (Atapuerca)	NR	FP	FP	FP	FP	FP	FP
Burgos	Olmos de la Picaza (Villadiego)	NR	NR	NR	NR	FP	FP	RP
Burgos	Orbaneja del Castillo (Valle de Sedano)	NR	NR	NR	NR	NR	NR	NR
Burgos	Orbañanos (Valle de Tobalina)	NR	NR	NR	NR	NR	NR	NR
Burgos	Ordejones, Los (Humada)	NR	NR	NR	NR	NR	NR	NR
Burgos	Orden de Tobalina (La) (Valle de Tobalina)	NR	NR	NR	NR	NR	NR	NR
Burgos	Orón (Miranda de Ebro)	NR	NR	NR	NR	NR	NR	NR
Burgos	Oteo de Losa (Medina de Pomar)	NR	NR	NR	NR	NR	NR	NR
Burgos	Ozana (Condado de Treviño)	NR	NR	NR	NR	NR	NR	NR
Burgos	Palacios de Benaver (Isar)	NR	NR	NR	NR	NR	NR	NR
Burgos	Palazuelos de Cuesta-Urria (Trespaderne)	NR	NR	NR	NR	NR	NR	NR
Burgos	Palazuelos de Villadiego (Villadiego)	NR	NR	NR	NR	FP	FP	RP
Burgos	Pangua (Condado de Treviño)	NR	NR	NR	NR	NR	NR	NR
Burgos	Pangusion (Valle de Tobalina)	NR	NR	NR	NR	NR	NR	NR
Burgos	Panizares de Valdivielso (Merindad de Valdivielso)	NR	NR	NR	NR	NR	NR	RP
Burgos	Para (Espinosa de los Monteros)	NR	NR	NR	NR	NR	FP	RP
Burgos	Paralacuesta (Merindad de Cuesta-Urria)	NR	NR	NR	NR	NR	NR	FP
Burgos	Páramo del Arroyo (Alfoz de Quintanadueñas)	NR	NR	NR	NR	NR	NR	NR
Burgos	Paresotas (Medina de Pomar)	NR	NR	NR	NR	NR	NR	NR
Burgos	Pariza (Condado de Treviño)	NR	NR	NR	NR	NR	NR	NR
Burgos	Parte de Bureba (La) (Oña)	NR	NR	NR	NR	NR	NR	NR

El significado de las claves (RP, FP, NR, **, (En blanco), ⁽¹⁾, ⁽²⁾ y ⁽³⁾) asociadas a cada entidad están definidas al inicio del Anexo II.

CONSEJO DE CUENTAS DE CASTILLY LEÓN

Informe Anual sobre las Cuentas del Sector Público Local de Castilla y León – Ejercicio 2012

CUENTA GENERAL

<u>PROVINCIA</u>	<u>DENOMINACIÓN (MUNICIPIO)</u>	<u>2006</u>	<u>2007</u>	<u>2008</u>	<u>2009</u>	<u>2010</u>	<u>2011</u>	<u>2012</u>
Burgos	Parte de Sotoscueva (La) (Merindad de Sotoscueva)	NR	NR	NR	NR	FP	FP	RP
Burgos	Partearroyo (Valle de Mena)	NR	NR	NR	NR	NR	NR	NR
Burgos	Paúl de Valdelucio (Valle de Valdelucio)	NR	NR	NR	NR	NR	NR	NR
Burgos	Paúles de Lara (Jurisdicción de Lara)	NR	NR	NR	NR	NR	NR	NR
Burgos	Paules del Agua (Avellanosa de Muñó)	NR	NR	NR	NR	NR	NR	NR
Burgos	Pedrosa de Muñó (Estépar)	NR	NR	FP	FP	FP	FP	RP
Burgos	Pedrosa de Tobalina (Valle de Tobalina)	NR	NR	NR	NR	NR	NR	NR
Burgos	Pedrosa de Valdelucio (Valle de Valdelucio)	NR	NR	NR	NR	NR	NR	NR
Burgos	Pedrosa de Valdeporres (Merindad de Valdeporres)	NR	NR					
Burgos	Penches (Oña)	NR	NR	NR	NR	NR	NR	NR
Burgos	Peñahorada (Merindad de Río Ubierna)	NR	NR	NR	NR	NR	NR	RP
Burgos	Peñalba de Castro (Huerta de Rey)	NR	NR	NR	NR	NR	NR	NR
Burgos	Pereda (Merindad de Sotoscueva)	NR	NR	NR	NR	NR	FP	RP
Burgos	Perex de Losa (Medina de Pomar)	NR	NR	NR	NR	NR	NR	NR
Burgos	Pesadas de Burgos (Altos (Los))	NR	NR	NR	NR	NR	NR	NR
Burgos	Pesquera de Ebro (Valle de Sedano)	NR	NR	NR	NR	NR	NR	NR
Burgos	Piedra (La) (Basconillos del Tozo)	NR	NR	NR	FP	FP	FP	FP
Burgos	Piedrahíta de Juarros (Santa María del Invierno)	FP	FP	FP	FP	FP	RP	RP
Burgos	Piedrahíta de Muñó (Pinilla de los Moros)	NR	NR	FP	FP	FP	FP	FP
Burgos	Pinedillo (Avellanosa de Muñó)	NR	NR	NR	NR	NR	NR	NR
Burgos	Pinillos de Esgueva (Sotillo de la Ribera)	NR	NR	NR	FP	FP	FP	RP
Burgos	Pino de Bureba (Oña)	NR	NR	NR	NR	NR	NR	NR
Burgos	Población de Arreba (Valle de Manzanedo)	NR	NR	NR	NR	NR	NR	NR
Burgos	Población de Valdivielso (Merindad de Valdivielso)	NR	NR	NR	FP	FP	FP	RP
Burgos	Porquera de Butrón (Altos (Los))	NR	NR	NR	NR	NR	NR	NR
Burgos	Portilla (Bozoó)	NR	NR	NR	FP	FP	FP	FP
Burgos	Prada (La) (Valle de Tobalina)	NR	NR	FP	FP	FP	FP	RP
Burgos	Prádanos del Tozo (Basconillos del Tozo)	NR	NR	NR	FP	FP	FP	FP
Burgos	Pradilla de Hoz de Arreba (Valle de Valdebezana)	NR	NR	NR	NR	NR	NR	NR
Burgos	Pradolamata (Merindad de Cuesta-Urria)	NR	NR	NR	NR			
Burgos	Presilla (La) (Valle de Mena)	NR	NR	NR	NR	NR	NR	FP
Burgos	Presillas (Alfoz de Bricia)	NR	NR	NR	NR	NR	NR	NR
Burgos	Puentearenas de Valdivielso (Merindad de Valdivielso)	NR	NR	NR	NR	NR	FP	FP
Burgos	Puentedey (Merindad de Valdeporres)	NR	NR	NR	NR	FP	FP	RP
Burgos	Puras de Villafranca (Belorado)	NR	NR	NR	NR	NR	NR	NR
Burgos	Quecedo de Valdivielso (Merindad de Valdivielso)	NR	NR	NR	NR	NR	NR	NR
Burgos	Quincoces de Yuso (Valle de Losa)	NR	NR	NR	NR	NR	NR	NR
Burgos	Quintana de losPrados (Espinosa de los Monteros)	NR	NR	NR	NR	NR	NR	NR
Burgos	Quintana de Rueda (La) (Villarcayo de Merindad de Castilla la Vieja)	NR	NR	NR	NR	NR	NR	NR
Burgos	Quintana de Valdivielso (Merindad de Valdivielso)	NR	NR	NR	NR	FP	FP	RP
Burgos	Quintana del Pino (Úrbel del Castillo)	NR	NR	NR	NR	NR	NR	RP
Burgos	Quintana María (Valle de Tobalina)	NR	NR	NR	NR	NR	NR	NR

El significado de las claves (RP, FP, NR, **, (En blanco), ⁽¹⁾, ⁽²⁾ y ⁽³⁾) asociadas a cada entidad están definidas al inicio del Anexo II.

CONSEJO DE CUENTAS DE CASTILLY LEÓN

Informe Anual sobre las Cuentas del Sector Público Local de Castilla y León – Ejercicio 2012

CUENTA GENERAL

<u>PROVINCIA</u>	<u>DENOMINACIÓN (MUNICIPIO)</u>	<u>2006</u>	<u>2007</u>	<u>2008</u>	<u>2009</u>	<u>2010</u>	<u>2011</u>	<u>2012</u>
Burgos	Quintana Martín Galíndez (Valle de Tobalina)	NR	NR	NR	NR	NR	NR	NR
Burgos	Quintanabaldo (Merindad de Valdeporres)	NR	NR	NR	NR	NR	NR	RP
Burgos	Quintanaentello (Valle de Valdebezana)	NR	NR	NR	FP	FP	FP	RP
Burgos	Quintanalacuesta (Merindad de Cuesta-Urria)	NR	NR	NR	NR	NR	NR	NR
Burgos	Quintanalara (Revilla del Campo)	NR	NR	NR	NR	NR	NR	NR
Burgos	Quintanaloma (Valle de Sedano)	NR	NR	NR	NR	NR	NR	NR
Burgos	Quintanalaranco (Belorado)	NR	NR	NR	NR	NR	NR	NR
Burgos	Quintanamánvirgo (Pedrosa de Duero)	NR	NR	NR	NR	NR	NR	RP
Burgos	Quintanaopio (Aguas Cándidas)	NR	NR	NR	NR	NR	NR	NR
Burgos	Quintanarraya (Huerta de Rey)	NR	NR	NR	NR	NR	NR	NR
Burgos	Quintanarroz (Merindad de Río Ubierna)	NR	NR	NR	NR	NR	NR	FP
Burgos	Quintanas de Valdelucio (Valle de Valdelucio)	NR	NR	NR	NR	NR	NR	NR
Burgos	Quintana-Urria (Carcedo de Bureba)	NR	NR	FP	FP	FP	FP	RP
Burgos	Quintanilla Caberros (Rojas)	NR	FP	FP	FP	FP	FP	RP
Burgos	Quintanilla Cabrera (Villoruebo)	NR	NR	NR	FP	FP	FP	FP
Burgos	Quintanilla Colina (Altos (Los))	NR	NR	NR	NR	NR	NR	NR
Burgos	Quintanilla de la Presa (Villadiego)	NR	NR	NR	NR	FP	RP	RP
Burgos	Quintanilla de las Carretas (San Mamés de Burgos)	NR	NR	NR	NR	NR	NR	RP
Burgos	Quintanilla de las Viñas (Mambrillas de Lara)	NR	NR	NR	NR	NR	NR	RP
Burgos	Quintanilla de los Adrianos (Villarcayo de Merindad de Castilla la Vieja)	NR	NR	NR	NR	NR	NR	NR
Burgos	Quintanilla de Pienza (Merindad de Montija)	NR	NR	NR	FP	FP	FP	RP
Burgos	Quintanilla de Río Fresno (Sotresgudo)	NR	NR	NR	FP	RP	RP	RP
Burgos	Quintanilla de Sotoscueva (Merindad de Sotoscueva)	NR	NR	NR	NR	NR	NR	RP
Burgos	Quintanilla de Urrilla (Valle de Valdelaguna)	NR	NR	NR	NR	NR	NR	NR
Burgos	Quintanilla del Monte En Rioja (Redecilla del Campo)	NR	NR	NR	NR	NR	NR	NR
Burgos	Quintanilla del Rebollar (Merindad de Sotoscueva)	NR	NR	FP	FP	FP	FP	RP
Burgos	Quintanilla del Monte En Juarros (Villaescusa la Sombría)	NR	NR	NR	NR	NR	NR	NR
Burgos	Quintanilla Pedro Abarca (Huérmedes)	NR	NR	NR	NR	NR	NR	RP
Burgos	Quintanilla Riopico (Orbaneja Riopico)	NR	NR	FP	FP	FP	FP	FP
Burgos	Quintanilla San Román (Valle de Valdebezana)	NR	NR	NR	NR	NR	NR	NR
Burgos	Quintanilla Santa Gadea (Alfoz de Santa Gadea)	NR	NR	NR	NR	FP	FP	FP
Burgos	Quintanilla Sobresierra (Merindad de Río Ubierna)	NR	NR	NR	FP	FP	FP	RP
Burgos	Quintanilla Socigüenza (Villarcayo de Merindad de Castilla la Vieja)	NR	NR	NR	NR	NR	NR	NR
Burgos	Quintanilla Somuño (Estépar)	NR	NR	NR	NR	NR	NR	NR
Burgos	Quintanilla Sopeña (Merindad de Montija)	NR	NR	NR	NR	NR	NR	NR
Burgos	Quintanilla Valdebodres (Merindad de Sotoscueva)	NR	NR	NR	NR	NR	NR	RP
Burgos	Quintanilla-Escalada (Valle de Sedano)	NR	NR	NR	NR	NR	NR	NR
Burgos	Quintanilla-Montecabezas (Merindad de Cuesta-Urria)	NR	NR	NR	NR	NR	NR	NR
Burgos	Quisicedo (Merindad de Sotoscueva)	NR	NR	NR	NR	NR	NR	RP
Burgos	Rabanos (Rábanos)	NR	NR	NR	NR	NR	NR	RP
Burgos	Rabé de los Escuderos (Lerma)	NR	NR	NR	NR	FP	FP	RP
Burgos	Rad (La) (Basconcillos del Tozo)	NR	NR	NR	FP	FP	FP	FP

El significado de las claves (RP, FP, NR, **, (En blanco), ⁽¹⁾, ⁽²⁾ y ⁽³⁾) asociadas a cada entidad están definidas al inicio del Anexo II.

CUENTA GENERAL

<u>PROVINCIA</u>	<u>DENOMINACIÓN (MUNICIPIO)</u>	<u>2006</u>	<u>2007</u>	<u>2008</u>	<u>2009</u>	<u>2010</u>	<u>2011</u>	<u>2012</u>
Burgos	Ranedo-Promediano (Valle de Tobalina)	NR	NR	FP	FP	FP	FP	RP
Burgos	Ranera (Partido de la Sierra en Tobalina)	NR	NR	NR	NR	NR	NR	NR
Burgos	Rebolleda (La) (Rebolledo de la Torre)	NR	NR	NR	NR	NR	NR	NR
Burgos	Rebolledas (Las) (Valle de Santibáñez)	NR	NR	NR	NR	NR	NR	RP
Burgos	Rebolledillo de la Orden (Sotresgudo)	NR	NR	NR	FP	RP	RP	RP
Burgos	Rebolledo de la Torre (Rebolledo de la Torre)	NR	NR	NR	NR	NR	NR	NR
Burgos	Rebolledo de Traspaña (Humada)	NR	NR	NR	NR	NR	NR	NR
Burgos	Redondo (Merindad de Sotescueva)	NR	NR	NR	NR	NR	NR	RP
Burgos	Relloso (Valle de Losa)	NR	NR	NR	NR	NR	NR	NR
Burgos	Renedo de la Escalera (Valle de Valdelucio)	NR	NR	NR	NR	NR	NR	NR
Burgos	Revenga de Muñó (Villaverde del Monte)	NR	NR	NR	NR	NR	NR	NR
Burgos	Revilla de Herrán (La) (Valle de Tobalina)	NR	NR	NR	NR	NR	NR	NR
Burgos	Revilla de Pienza (Merindad de Montija)	NR	NR	NR	FP	FP	FP	RP
Burgos	Revilla-Cabriada (Lerma)	NR	NR	NR	NR	FP	FP	RP
Burgos	Revillagodos (Briviesca)	NR	NR	NR	NR	NR	NR	NR
Burgos	Revillalcón (Salinillas de Bureba)	NR	NR	NR	NR	NR	NR	NR
Burgos	Riaño (Valle de Valdebezana)	NR	NR	NR	FP	FP	FP	RP
Burgos	Riba de Valdelucio (La) (Valle de Valdelucio)	NR	NR	NR	NR	NR	NR	NR
Burgos	Ribota de Mena (Valle de Mena)	NR	NR	NR	NR	NR	NR	NR
Burgos	Río de Losa (Valle de Losa)	NR	NR	NR	FP	FP	FP	RP
Burgos	Río Quintanilla (Aguas Cándidas)	NR	NR	NR	NR	NR	NR	NR
Burgos	Riocerezo (Valle de las Navas)	NR	NR	NR	NR	NR	FP	RP
Burgos	Rioparaíso (Villadiego)	NR	NR	NR	NR	FP	FP	RP
Burgos	Robredo de las Puebas (Merindad de Valdeporres)	NR	NR	NR	NR	NR	NR	FP
Burgos	Robredo Temiño (Valle de las Navas)	NR	NR	NR	NR	NR	NR	NR
Burgos	Rojas (Rojas)	NR	NR	NR	NR	NR	NR	NR
Burgos	Ros (Valle de Santibáñez)	NR	NR	NR	NR	NR	NR	NR
Burgos	Rosío (Medina de Pomar)	NR	NR	NR	NR	NR	NR	NR
Burgos	Rozas (Merindad de Valdeporres)	NR	NR	FP	FP	FP	FP	RP
Burgos	Rublacedo de Abajo (Rublacedo de Abajo)	NR	NR	NR	NR	FP	FP	RP
Burgos	Rublacedo de Arriba (Rublacedo de Abajo)	NR	NR	NR	NR	FP	FP	RP
Burgos	Rucandio (Rucandio)	NR	NR	NR	NR	NR	NR	NR
Burgos	Rufrancos (Valle de Tobalina)	NR	NR	NR	NR	NR	NR	NR
Burgos	Rupelo (Villaespasa)	NR	NR	NR	NR	NR	NR	NR
Burgos	Ruyales del Agua (Lerma)	NR	NR	NR	NR	FP	FP	RP
Burgos	Ruyales del Páramo (Huércemes)	NR	NR	NR	NR	NR	NR	RP
Burgos	Salazar (Villarcayo de Merindad de Castilla la Vieja)	NR	NR	FP	FP	FP	FP	RP
Burgos	Salazar de Amaya (Sotresgudo)	NR	NR	NR	FP	RP	RP	RP
Burgos	Salgüero de Juarros (Ibeas de Juarros)	NR	NR	NR	FP	FP	FP	RP
Burgos	Salinas de Rosío (Medina de Pomar)	NR	NR	NR	NR	NR	NR	NR
Burgos	Salinillas de Bureba (Salinillas de Bureba)	NR	NR	NR	NR	NR	NR	NR
Burgos	Samiano (Condado de Treviño)		NR	NR	NR	NR	NR	NR

El significado de las claves (RP, FP, NR, **, (En blanco), ⁽¹⁾, ⁽²⁾ y ⁽³⁾) asociadas a cada entidad están definidas al inicio del Anexo II.

CONSEJO DE CUENTAS DE CASTILLY LEÓN

Informe Anual sobre las Cuentas del Sector Público Local de Castilla y León – Ejercicio 2012

CUENTA GENERAL

<u>PROVINCIA</u>	<u>DENOMINACIÓN (MUNICIPIO)</u>	<u>2006</u>	<u>2007</u>	<u>2008</u>	<u>2009</u>	<u>2010</u>	<u>2011</u>	<u>2012</u>
Burgos	San Clemente del Valle (San Vicente del Valle)	NR	NR	NR	NR	FP	FP	RP
Burgos	San Cristóbal de Almendres (Merindad de Cuesta-Urria)	FP	FP	FP	FP	FP	FP	NR
Burgos	San Felices del Rudrón (Tubilla del Agua)	NR	NR	NR	NR	NR	FP	RP
Burgos	San Juan de Ortega (Barrios de Colina)	NR	NR	NR	NR	NR	NR	FP
Burgos	San Llorente de la Vega (Melgar de Fernamental)	NR	NR	NR	NR	NR	FP	RP
Burgos	San Llorente de Losa (Valle de Losa)	NR	NR	NR	FP	FP	FP	RP
Burgos	San Mamés de Abar (Basconillos del Tozo)	NR	NR	NR	FP	FP	FP	FP
Burgos	San Martín de Don (Valle de Tobalina)	NR	NR	NR	NR	NR	NR	NR
Burgos	San Martín de Humada (Humada)	NR	NR	NR	NR	NR	NR	NR
Burgos	San Martín de las Ollas (Merindad de Valdeporres)	NR	NR	NR	NR	NR	FP	FP
Burgos	San Martín de Losa (Valle de Losa)	NR	NR	NR	NR	NR	NR	NR
Burgos	San Martín de Porres (Merindad de Valdeporres)	NR	NR	NR	NR	NR	FP	RP
Burgos	San Martín del Zar (Condado de Treviño)	NR	NR	NR	NR	NR	NR	NR
Burgos	San Medel (Cardeñajimeno)	NR	NR	NR	NR	FP	FP	RP
Burgos	San Millán de Juarros (Ibeas de Juarros)	NR	NR	FP	FP	FP	FP	RP
Burgos	San Millán de San Zadornil (Jurisdicción de San Zadornil)	NR	NR	NR	FP	FP	FP	RP
Burgos	San Pantaleón de Losa (Valle de Losa)	NR	NR	NR	NR	NR	NR	NR
Burgos	San Pantaleón del Páramo (Huérmeces)	NR	NR	NR	NR	NR	NR	RP
Burgos	San Pedro de la Hoz (Galbarros)	NR	NR	NR	NR	NR	NR	NR
Burgos	San Pedro del Monte (Bascuñana)	NR	NR	NR	FP	FP	FP	RP
Burgos	San Pedro Samuel (Pedrosa de Río Úrbel)	NR	NR	NR	NR	NR	NR	NR
Burgos	San Pelayo (Merindad de Montija)	NR	NR	NR	FP	FP	FP	RP
Burgos	San Vicente de Villamezán (Valle de Valdebezana)	NR	NR	NR	NR	NR	NR	NR
Burgos	San Vicentejo (Condado de Treviño)		NR	NR	NR	NR	NR	NR
Burgos	Sandoval de la Reina (Villadiego)	NR	NR	NR	NR	FP	RP	RP
Burgos	Santa Coloma del Rudrón (Sargentos de la Lora)	NR	NR	NR	NR	NR	NR	NR
Burgos	Santa Cruz de Andino (Villarcayo de Merindad de Castilla la Vieja)	NR	NR	NR	NR	NR	NR	NR
Burgos	Santa Cruz de Juarros (Ibeas de Juarros)	NR	NR	NR	FP	FP	FP	RP
Burgos	Santa Cruz de Mena (Valle de Mena)	NR	NR	NR	FP	FP	FP	RP
Burgos	Santa Cruz del Tozo (Basconillos del Tozo)	NR	NR	NR	FP	FP	FP	FP
Burgos	Santa Gadea de Alfoz (Alfoz de Santa Gadea)	NR	NR	NR	NR	FP	FP	FP
Burgos	Santa Maria de Garoña (Valle de Tobalina)	NR	NR	NR	NR	NR	NR	NR
Burgos	Santa Maria del Llano de Tudela (Valle de Mena)	NR	NR	NR	NR	NR	NR	NR
Burgos	Santa Olalla (Espinosa de los Monteros)	NR	NR	NR	NR	NR	NR	NR
Burgos	Santa Olalla de Valdivielso (Merindad de Valdivielso)	NR	NR	NR	NR	NR	NR	NR
Burgos	Santa Olalla del Valle (Villagalijo)	NR	NR	NR	NR	FP	FP	RP
Burgos	Santecilla (Valle de Mena)	NR	NR	NR	FP	FP	FP	RP
Burgos	Santelices (Merindad de Valdeporres)	NR	NR	NR	NR	NR	FP	FP
Burgos	Santiago de Tudela (Valle de Mena)	NR	NR	NR	NR	NR	NR	NR
Burgos	Santillán del Agua (Lerma)	NR	NR	NR	NR	FP	FP	RP
Burgos	Santocildes (Valle de Tobalina)	NR	NR	NR	NR	NR	NR	NR
Burgos	Santotis (Trespaderne)	NR	NR	NR	NR	NR	NR	NR

El significado de las claves (RP, FP, NR, **, (En blanco), ⁽¹⁾, ⁽²⁾ y ⁽³⁾) asociadas a cada entidad están definidas al inicio del Anexo II.

CONSEJO DE CUENTAS DE CASTILLY LEÓN

Informe Anual sobre las Cuentas del Sector Público Local de Castilla y León – Ejercicio 2012

CUENTA GENERAL

<u>PROVINCIA</u>	<u>DENOMINACIÓN (MUNICIPIO)</u>	<u>2006</u>	<u>2007</u>	<u>2008</u>	<u>2009</u>	<u>2010</u>	<u>2011</u>	<u>2012</u>
Burgos	Santovenia de Oca (Arlanzón)	NR	NR	NR	FP	FP	FP	RP
Burgos	Santurde (Medina de Pomar)	NR	NR	NR	NR	NR	NR	NR
Burgos	Saraso (Condado de Treviño)	NR	NR	NR	NR	NR	NR	NR
Burgos	Siones (Valle de Mena)	NR	NR	NR	FP	FP	FP	RP
Burgos	Sobrepeña (Merindad de Sotoscueva)	NR	NR	NR	NR	NR	NR	NR
Burgos	Solanas de Valdelucio (Valle de Valdelucio)	NR	NR	NR	NR	NR	NR	NR
Burgos	Solduengo de Bureba (Barrios de Bureba (Los))	NR	NR	NR	NR	NR	NR	RP
Burgos	Soncillo (Valle de Valdebezana)	NR	NR	NR	NR	NR	NR	NR
Burgos	Sopeñano (Valle de Mena)	NR	NR	NR	NR	FP	FP	RP
Burgos	Sotillo de Rioja (Redecilla del Campo)	NR	NR	NR	NR	NR	NR	NR
Burgos	Sotovellanos (Sotresgudo)	NR	NR	NR	FP	RP	RP	RP
Burgos	Suzana (Miranda de Ebro)	NR	NR	NR	NR	NR	NR	NR
Burgos	Tablada de Villadiego (Villadiego)	NR	NR	NR	NR	FP	FP	RP
Burgos	Tablada del Rudrón (Tubilla del Agua)	NR	NR	NR	NR	NR	NR	NR
Burgos	Tabliega (Junta de Traslaloma)	NR	NR	NR	NR	NR	NR	RP
Burgos	Talamillo del Tozo (Basconillos del Tozo)	NR	NR	NR	FP	FP	FP	FP
Burgos	Tañabueyes de la Sierra (Tinieblas de la Sierra)	NR	NR	NR	NR	NR	NR	NR
Burgos	Tapia de Villadiego (Villadiego)	NR	NR	NR	NR	FP	FP	RP
Burgos	Taranco (Valle de Mena)	NR	NR	NR	NR	NR	NR	NR
Burgos	Taravero (Condado de Treviño)	NR	NR	NR	NR	NR	NR	NR
Burgos	Tartales de Cilla (Trespaderne)	NR	NR	NR	NR	NR	NR	NR
Burgos	Tartales de losMontes (Merindad de Valdivielso)	NR	NR	NR	NR	NR	NR	NR
Burgos	Temiño (Valle de las Navas)	NR	NR	NR	NR	NR	NR	NR
Burgos	Terminón (Oña)	NR	NR	NR	NR	NR	NR	NR
Burgos	Terradillos de Sedano (Valle de Sedano)	NR	NR	NR	NR	NR	NR	NR
Burgos	Terrazos de Bureba (Barrios de Bureba (Los))	NR	NR	NR	NR	NR	NR	RP
Burgos	Teza de Losa (Valle de Losa)	FP	FP	FP	FP	FP	FP	RP
Burgos	Tobes y Rahedo (Valle de las Navas)	NR	NR	NR	NR	NR	NR	NR
Burgos	Tolbaños de Abajo (Valle de Valdelaguna)	NR	NR	NR	NR	NR	NR	RP
Burgos	Tolbaños de Arriba (Valle de Valdelaguna)	NR	NR	NR	NR	NR	NR	NR
Burgos	Torme (Villarcayo de Merindad de Castilla la Vieja)	NR	NR	NR	NR	FP	FP	RP
Burgos	Tornadizo (Madrigal del Monte)	NR	NR	NR	FP	FP	FP	RP
Burgos	Torre (Condado de Treviño)	NR	NR	NR	NR	NR	NR	NR
Burgos	Torre de Enebral (Avellanosa de Muñó)	NR	NR	NR	NR	NR	NR	NR
Burgos	Torres de Abajo (Valle de Valdebezana)	NR	NR	NR	FP	FP	FP	RP
Burgos	Torres de Medina (Medina de Pomar)	NR	NR	NR	NR	NR	NR	NR
Burgos	Trashaedo del Tozo (Basconillos del Tozo)	NR	NR	NR	FP	FP	FP	FP
Burgos	Tremellos (Los) (Valle de Santibáñez)	NR	NR	NR	NR	NR	NR	RP
Burgos	Trespaderne (Trespaderne)	NR	NR	NR	NR	NR		
Burgos	Treviño (Condado de Treviño)	NR	NR	NR	NR	NR	NR	NR
Burgos	Tubilla (Villarcayo de Merindad de Castilla la Vieja)	NR	NR	NR	NR	NR	NR	NR
Burgos	Tubilleja de Ebro (Altos (Los))	NR	NR	NR	NR	NR	NR	NR

El significado de las claves (RP, FP, NR, **, (En blanco), ⁽¹⁾, ⁽²⁾ y ⁽³⁾) asociadas a cada entidad están definidas al inicio del Anexo II.

CUENTA GENERAL

<u>PROVINCIA</u>	<u>DENOMINACIÓN (MUNICIPIO)</u>	<u>2006</u>	<u>2007</u>	<u>2008</u>	<u>2009</u>	<u>2010</u>	<u>2011</u>	<u>2012</u>
Burgos	Tudanca de Ebro (Altos (Los))	NR	NR	NR	NR	NR	NR	NR
Burgos	Turrientes (Cerratón de Juarros)	NR	NR	NR	NR	NR	NR	NR
Burgos	Ubierna (Merindad de Río Ubierna)	NR	NR	NR	NR	FP	FP	NR
Burgos	Ungo (Valle de Mena)	NR	NR	NR	NR	NR	NR	NR
Burgos	Ura (Covarrubias)	NR	NR	NR	NR	FP	RP	RP
Burgos	Urbel del Castillo (Úrbel del Castillo)	NR	NR	NR	NR	NR	NR	RP
Burgos	Urrez (Villasur de Herreros)	NR	NR	NR	NR	NR	NR	NR
Burgos	Urria (Merindad de Cuesta-Urria)	NR	NR	NR	FP	FP	FP	RP
Burgos	Uzquiano (Condado de Treviño)	NR	NR	NR	NR	NR	NR	NR
Burgos	Valcabado de Roa (Pedrosa de Duero)	NR	NR	NR	NR	NR	NR	RP
Burgos	Valcárceres (Los) (Villadiego)	NR	NR	NR	NR	FP	FP	RP
Burgos	Valdazo (Briviesca)	NR	NR	NR	NR	NR	NR	NR
Burgos	Valdeajos de la Lora (Sargentos de la Lora)	NR	NR	NR	FP	FP	FP	RP
Burgos	Valdelateja (Valle de Sedano)	NR	NR	NR	NR	NR	NR	NR
Burgos	Valdenoceda (Merindad de Valdivielso)	NR	NR	NR	NR	FP	FP	RP
Burgos	Valderías (Alfoz de Bricia)	NR	NR	NR	NR	NR	NR	NR
Burgos	Valderrama (Partido de la Sierra en Tobalina)	NR	NR	NR	NR	NR	NR	NR
Burgos	Valhermosa (Merindad de Valdivielso)	NR	NR	NR	NR	NR	NR	RP
Burgos	Vallejimeno (Valle de Valdelaguna)	NR	NR	NR	NR	NR	NR	NR
Burgos	Vallejo de Mena (Valle de Mena)	NR	NR	NR	FP	FP	FP	FP
Burgos	Vallejo de Sotoscueva (Merindad de Sotoscueva)	NR	NR	NR	FP	FP	FP	RP
Burgos	Vallejuelo (Valle de Mena)	NR	NR	NR	NR	NR	NR	NR
Burgos	Valpuesta (Berberana)	NR	NR	NR	NR	NR	NR	NR
Burgos	Valtierra de Albacastro (Rebolledo de la Torre)	NR	NR	NR	NR	NR	NR	NR
Burgos	Valtierra de Riopisuerga (Melgar de Fernamental)	NR	NR	NR	NR	NR	NR	NR
Burgos	Valujera (Valle de Tobalina)	NR	NR	NR	NR	NR	NR	NR
Burgos	Veguecilla (La) (Royuela de Río Franco)	NR	NR	NR	FP	FP	FP	RP
Burgos	Vegas de Bureba (Las) (Barrios de Bureba (Los))	NR	NR	NR	NR	NR	NR	RP
Burgos	Viadas (Las) (Valle de Tobalina)	NR	NR	NR	NR	NR	NR	NR
Burgos	Viergol (Valle de Mena)	NR	NR	NR	NR	NR	NR	NR
Burgos	Vigo (El) (Valle de Mena)	NR	NR	NR	FP	FP	FP	RP
Burgos	Villabascones (Merindad de Sotoscueva)	NR	NR	NR	NR	NR	NR	RP
Burgos	Villabascones de Bezana (Valle de Valdebezana)	NR	NR	NR	NR	NR	NR	NR
Burgos	Villabasil (Valle de Losa)	NR	NR	NR	NR	NR	NR	NR
Burgos	Villacanes (Villarcayo de Merindad de Castilla la Vieja)	NR	NR	NR	NR	NR	NR	NR
Burgos	Villacián de Losa (Valle de Losa)	NR	NR	NR	NR	FP	FP	RP
Burgos	Villacienzo (Villalbilla de Burgos)	NR	NR	NR	NR	FP	FP	FP
Burgos	Villacomparada de Rueda (Villarcayo de Merindad de Castilla la Vieja)	NR	NR	NR	NR	NR	NR	NR
Burgos	Villaescobedo (Valle de Valdelucio)	NR	NR	NR	NR	NR	NR	NR
Burgos	Villaescusa de Tobalina (Valle de Tobalina)	NR	NR	NR	FP	FP	FP	RP
Burgos	Villaescusa del Butrón (Altos (Los))	NR	NR	NR	NR	NR	NR	RP
Burgos	Villaescusa la Solana (Villaescusa la Sombría)	NR	NR	NR	NR	NR	NR	NR

El significado de las claves (RP, FP, NR, **, (En blanco), ⁽¹⁾, ⁽²⁾ y ⁽³⁾) asociadas a cada entidad están definidas al inicio del Anexo II.

CONSEJO DE CUENTAS DE CASTILLY LEÓN

Informe Anual sobre las Cuentas del Sector Público Local de Castilla y León – Ejercicio 2012

CUENTA GENERAL

<u>PROVINCIA</u>	<u>DENOMINACIÓN (MUNICIPIO)</u>	<u>2006</u>	<u>2007</u>	<u>2008</u>	<u>2009</u>	<u>2010</u>	<u>2011</u>	<u>2012</u>
Burgos	Villaescusa la Sombria (Villaescusa la Sombria)	NR	NR	NR	NR	NR	NR	NR
Burgos	Villaespasa (Villaespasa)	NR	NR	NR	NR	NR	NR	NR
Burgos	Villafuertes (Villangómez)	NR	NR	NR	NR	NR	NR	NR
Burgos	Villagutiérrez (Estépar)	NR	NR	NR	FP	FP	FP	FP
Burgos	Villahernando (Villadiego)	NR	NR	NR	NR	FP	FP	RP
Burgos	Villahizán de Treviño (Villadiego)	NR	NR	NR	NR	FP	FP	RP
Burgos	Villalacre (Junta de Traslaloma)	NR	NR	NR	NR	NR	NR	RP
Burgos	Villalaín (Villarcayo de Merindad de Castilla la Vieja)	NR	NR	NR	NR	NR	NR	NR
Burgos	Villalambús de Losa (Valle de Losa)	NR	NR	NR	NR	NR	NR	RP
Burgos	Villalázara (Merindad de Montija)	NR	NR	NR	FP	FP	FP	RP
Burgos	Villalba de Losa (Junta de Villalba de Losa)	NR	NR	NR	NR	NR	NR	NR
Burgos	Villalbilla de Villadiego (Villadiego)	NR	NR	NR	NR	FP	FP	RP
Burgos	Villalbilla-Sobresierra (Merindad de Río Ubierna)	NR	NR	NR	FP	FP	FP	FP
Burgos	Villalbos (Valle de Oca)	NR	NR	NR	NR	NR	NR	NR
Burgos	Villalibado (Villadiego)	NR	NR	NR	NR	FP	FP	RP
Burgos	Villalmondar (Valle de Oca)	NR	NR	NR	NR	NR	NR	NR
Burgos	Villalómez (Valle de Oca)	NR	NR	NR	NR	NR	NR	NR
Burgos	Villaluenga de Losa (Valle de Losa)	NR	NR	NR	NR	NR	NR	NR
Burgos	Villamartín de Sotoscueva (Merindad de Sotoscueva)	NR	NR	NR	NR	NR	NR	RP
Burgos	Villamartín de Villadiego (Humada)	NR	NR	NR	NR	NR	NR	NR
Burgos	Villamayor del Río (Fresneña)	NR	NR	NR	NR	NR	NR	NR
Burgos	Villamediana de Lomas (Alfoz de Bricia)	NR	NR	NR	NR	NR	NR	NR
Burgos	Villamediana de San Román (Valle de Valdebezana)	NR	NR	NR	FP	FP	FP	FP
Burgos	Villamezán (Medina de Pomar)	NR	NR	NR	NR	NR	NR	NR
Burgos	Villamiel de Muñó (Cayuela)	NR	NR	FP	FP	FP	FP	RP
Burgos	Villamor (Medina de Pomar)	NR	NR	NR	NR	NR	NR	NR
Burgos	Villamudria (Rábanos)	NR	NR	NR	NR	NR	NR	RP
Burgos	Villanasur Río de Oca (Valle de Oca)	NR	NR	NR	NR	NR	NR	NR
Burgos	Villandiego (Sasamón)	NR	NR	NR	NR	FP	FP	RP
Burgos	Villangómez (Villangómez)	NR	NR	NR	NR			
Burgos	Villanoño (Villadiego)	NR	NR	NR	NR	FP	FP	RP
Burgos	Villanueva de las Carretas (Villaquirán de los Infantes)	NR	NR	NR	NR	NR	FP	RP
Burgos	Villanueva de losMontes (Oña)	NR	NR	NR	NR	NR	NR	NR
Burgos	Villanueva de Mena (Valle de Mena)	NR	NR	NR	FP	FP	FP	RP
Burgos	Villanueva de Odra (Villadiego)	NR	NR	NR	NR	FP	FP	RP
Burgos	Villanueva de Puerta (Villadiego)	NR	NR	NR	NR	FP	FP	RP
Burgos	Villanueva de Río Ubierna (Merindad de Río Ubierna)	NR	NR	NR	NR	NR	NR	NR
Burgos	Villanueva la Blanca (Villarcayo de Merindad de Castilla la Vieja)	NR	NR	NR	NR	NR	NR	NR
Burgos	Villanueva la Lastra (Villarcayo de Merindad de Castilla la Vieja)	NR	NR	NR	NR	NR	NR	NR
Burgos	Villanueva Matamala (Arcos)	NR	FP	FP	FP	FP	FP	FP
Burgos	Villanueva Soportilla (Bozoó)	NR	NR	NR	FP	FP	FP	FP
Burgos	Villanueva Tobera (Condado de Treviño)	NR	NR	NR	NR	NR	NR	NR

El significado de las claves (RP, FP, NR, **, (En blanco), ⁽¹⁾, ⁽²⁾ y ⁽³⁾) asociadas a cada entidad están definidas al inicio del Anexo II.

CONSEJO DE CUENTAS DE CASTILLY LEÓN

Informe Anual sobre las Cuentas del Sector Público Local de Castilla y León – Ejercicio 2012

CUENTA GENERAL

<u>PROVINCIA</u>	<u>DENOMINACIÓN (MUNICIPIO)</u>	<u>2006</u>	<u>2007</u>	<u>2008</u>	<u>2009</u>	<u>2010</u>	<u>2011</u>	<u>2012</u>
Burgos	Villaño de Losa (Valle de Losa)	NR	NR	FP	FP	FP	FP	RP
Burgos	Villapanillo (Merindad de Cuesta-Urria)	NR	NR	NR	NR	NR	NR	NR
Burgos	Villarías (Villarcayo de Merindad de Castilla la Vieja)	NR	NR	NR	NR	NR	NR	NR
Burgos	Villarmero (Alfoz de Quintanadueñas)	NR	NR	NR	NR	NR	NR	NR
Burgos	Villasante (Merindad de Montija)	NR	NR	NR	FP	FP	FP	RP
Burgos	Villasidro (Sasamón)	NR	NR	NR	NR	FP	FP	RP
Burgos	Villasilos (Castrojeriz)	NR	NR	NR	NR	NR	NR	RP
Burgos	Villasuso de Mena (Valle de Mena)	NR	NR	NR	FP	FP	FP	RP
Burgos	Villataras (Junta de Traslaloma)	NR	NR	NR	NR	NR	NR	RP
Burgos	Villatomil (Medina de Pomar)	NR	NR	NR	NR	NR	NR	NR
Burgos	Villaute (Villadiego)	NR	NR	NR	NR	FP	FP	RP
Burgos	Villavedeo (Merindad de Cuesta-Urria)	NR	NR	NR	NR	NR	NR	NR
Burgos	Villavedón (Villadiego)	NR	NR	NR	NR	FP	FP	RP
Burgos	Villaventín (Junta de Traslaloma)	NR	NR	NR	NR	NR	NR	RP
Burgos	Villaverde-Peñahorada (Merindad de Río Ubierna)	NR	NR	NR	NR	NR	FP	NR
Burgos	Villavés (Merindad de Valdeporres)	NR	NR	NR	NR	NR	FP	RP
Burgos	Villavieja de Muñó (Estépar)	NR	NR	NR	FP	FP	FP	NR
Burgos	Villela (Rebolledo de la Torre)	NR	NR	NR	NR	NR	NR	NR
Burgos	Villorajo (Isar)	NR	NR	NR	NR	NR	NR	RP
Burgos	Villoruebo (Villoruebo)	NR	NR	NR	FP	FP	FP	FP
Burgos	Villoviado (Lerma)	NR	NR	NR	NR	FP	FP	RP
Burgos	Villusto (Villadiego)	NR	NR	NR	NR	FP	RP	RP
Burgos	Vilviestre de Muñó (Estépar)	NR	NR	FP	FP	FP	FP	RP
Burgos	Virtus (Valle de Valdebezana)	NR	NR	NR	FP	FP	FP	RP
Burgos	Virués (Trespaderne)	NR	NR	NR	NR	NR	NR	NR
Burgos	Vivanco de Mena (Valle de Mena)	NR	NR	FP	FP	FP	FP	RP
Burgos	Vivar del Cid (Quintanilla Vivar)	NR	NR	NR	NR	NR	FP	RP
Burgos	Vizmallo (Revilla Vallejera)	NR	NR	NR	NR	NR	NR	NR
Burgos	Yudego (Sasamón)	NR	NR	NR	NR	NR	FP	RP
Burgos	Zalduendo (Arlanzón)	NR	NR	NR	FP	FP	FP	RP
Burgos	Zangánez (Oña)	NR	NR	NR	NR	NR	FP	RP
Burgos	Zumel (Valle de Santibáñez)	NR	NR	NR	NR	NR	NR	NR
León	Abadengo de Torío (Garrafe de Torío)	NR	NR	NR	NR	NR	NR	FP
León	Abano (Quintana del Castillo)	NR	NR	NR	NR	NR	NR	NR
León	Abelgas de Luna (Sena de Luna)	NR	NR	NR	NR	FP	RP	RP
León	Acebedo (Acebedo)	NR	FP	FP	FP	RP	NR	FP
León	Acebes del Páramo (Bustillo del Páramo)	NR	NR	NR	NR	NR	NR	NR
León	Acebo (Molinaseca)	NR	NR	NR	FP	FP	RP	RP
León	Acisa de las Arrimadas (La) (Ercina (La))	NR	NR	NR	NR	NR	NR	FP
León	Adrados de Ordás (Santa María de Ordás)	NR	NR	NR	NR	FP	FP	RP
León	Aguiar (Sobrado)	NR	NR	NR	NR	NR	NR	NR
León	Albaredos y Cruces (Barjas)	NR	NR	NR	NR	NR	NR	NR

El significado de las claves (RP, FP, NR, **, (En blanco), ⁽¹⁾, ⁽²⁾ y ⁽³⁾) asociadas a cada entidad están definidas al inicio del Anexo II.

CONSEJO DE CUENTAS DE CASTILLAY LEÓN

Informe Anual sobre las Cuentas del Sector Público Local de Castilla y León – Ejercicio 2012

CUENTA GENERAL

<u>PROVINCIA</u>	<u>DENOMINACIÓN (MUNICIPIO)</u>	<u>2006</u>	<u>2007</u>	<u>2008</u>	<u>2009</u>	<u>2010</u>	<u>2011</u>	<u>2012</u>
León	Albares de la Ribera (Torre del Bierzo)	NR	NR	NR	NR	FP	RP	RP
León	Albires (Izagre)	NR	NR	NR	NR	NR	FP	RP
León	Alcaidón de la Vega (Soto de la Vega)	NR	NR	NR	NR	NR	NR	FP
León	Alcedo de Alba (Robla (La))	NR	NR	NR	NR	NR	NR	NR
León	Alcoba de la Ribera (Cimanes del Tejar)	NR	NR	NR	NR	NR	NR	NR
León	Alcuetas (Villabraz)	NR	NR	NR	NR	NR	NR	RP
León	Aldea de la Valdoncina (La) (Valverde de la Virgen)	NR	NR	NR	NR	NR	NR	NR
León	Aldea del Puente (La) (Valdepolo)	NR	NR	NR	NR	NR	RP	RP
León	Aleje (Crémenes)	NR	NR	NR	NR	NR	NR	NR
León	Alejico (Sabero)	NR	NR	NR	NR	NR	NR	NR
León	Alija de la Ribera (Villaturiel)	NR	NR	NR	NR	FP	RP	RP
León	Almagarinos (Igüeña)	NR	NR	NR	NR	NR	NR	NR
León	Almázcara (Congosto)	NR	NR	NR	NR	NR	NR	NR
León	Almuzara (Cármenes)	NR	NR	NR	NR	NR	NR	NR
León	Altobar de la Encomienda (Pozuelo del Páramo)	FP	FP	FP	FP	FP	FP	NR
León	Ambasaguas de Curueño (Santa Colomba de Curueño)	NR	NR	NR	NR	NR	NR	FP
León	Ambasmestas (Vega de Valcarce)	NR	NR	NR	NR	NR	NR	NR
León	Andarraso (Riello)	NR	NR	NR	NR	FP	FP	RP
León	Andiñuela (Santa Colomba de Somoza)	NR	NR	NR	NR	NR	NR	NR
León	Anllares del Sil (Páramo del Sil)	NR	NR	NR	NR	NR	NR	NR
León	Anllarinos del Sil (Páramo del Sil)	NR	NR	NR	NR	NR	NR	NR
León	Antigua (La) (Antigua (La))	NR	NR	NR	NR	NR	NR	NR
León	Antimio de Abajo (Onzonilla)	NR	NR	NR	NR	FP	NR	FP
León	Antimio de Arriba (Chozas de Abajo)	NR	FP	FP	FP	FP	RP	RP
León	Antoñán del Valle (Benavides)	NR	NR	NR	NR	NR	NR	NR
León	Antoñanes del Paramo (Bustillo del Páramo)	NR	NR	NR	NR	NR	NR	NR
León	Aralla de Luna (Sena de Luna)	NR	NR	NR	NR	NR	NR	NR
León	Arborbuena (Cacabelos)	NR	NR	NR	NR	NR	FP	RP
León	Arcahueja (Valdefresno)	NR	NR	NR	NR	NR	NR	NR
León	Arcayos (Villaselán)	NR	NR	NR	NR	NR	NR	NR
León	Ardón (Ardón)	NR	NR	NR	NR	NR	NR	NR
León	Ardoncino (Chozas de Abajo)	NR	NR	NR	NR	NR	FP	RP
León	Arenillas de Valderaduey (Sahagún)	NR	NR	NR	NR	NR	NR	FP
León	Arganza (Arganza)	NR	NR	NR	NR	NR	NR	NR
León	Argañoso (Santa Colomba de Somoza)	NR	NR	NR	NR	NR	NR	NR
León	Argayo del Sil (Páramo del Sil)	NR	NR	NR	NR	NR	NR	RP
León	Argenteiro y Treita (Vega de Valcarce)	NR	NR	NR	NR	NR	NR	NR
León	Argovejo (Crémenes)	NR	NR	NR	NR	NR	NR	RP
León	Ariego de Abajo (Riello)	NR	NR	NR	NR	NR	NR	RP
León	Ariego de Arriba (Riello)	NR	NR	NR	NR	NR	NR	NR
León	Arienza (Riello)	NR	NR	NR	NR	NR	NR	NR
León	Arintero (Valdelugeros)	NR	NR	NR	NR	FP	FP	FP

El significado de las claves (RP, FP, NR, **, (En blanco), ⁽¹⁾, ⁽²⁾ y ⁽³⁾) asociadas a cada entidad están definidas al inicio del Anexo II.

CUENTA GENERAL

<u>PROVINCIA</u>	<u>DENOMINACIÓN (MUNICIPIO)</u>	<u>2006</u>	<u>2007</u>	<u>2008</u>	<u>2009</u>	<u>2010</u>	<u>2011</u>	<u>2012</u>
León	Arlanza (Bembibre)	NR	NR	NR	NR	NR	NR	RP
León	Armellada (Turcia)	NR	FP	FP	FP	FP	RP	RP
León	Armunia (León)	NR	NR	NR	NR	FP	FP	RP
León	Arnadelo (Oencia)	NR	NR	NR	NR	NR	NR	NR
León	Arnado (Oencia)	NR	NR	NR	NR	NR	NR	FP
León	Audanzas del Valle (Antigua (La))	NR	FP	RP	RP	RP	RP	RP
León	Aviados (Valdepiélagos)	NR	NR	NR	NR	NR	NR	NR
León	Azadinos (Sariegos)	FP	FP	FP	FP	FP	FP	RP
León	Azadón (Cimanes del Tejar)	NR	NR	NR	NR	NR	NR	NR
León	Azares del Paramo (Valdefuentes del Páramo)	NR	NR	NR	NR	FP	FP	NR
León	Baillo (Truchas)	FP	FP	FP	FP	FP	FP	RP
León	Balboa (Balboa)	NR	NR	NR	NR	NR	NR	NR
León	Balouta (Candín)	NR	NR	NR	NR	NR	NR	NR
León	Banecidas (Santa María del Monte de Cea)	NR	NR	NR	NR	NR	NR	NR
León	Banuncias (Chozas de Abajo)	NR	NR	NR	NR	FP	RP	RP
León	Baña (La) (Encinedo)	FP	FP	RP	FP	RP	RP	NR
León	Bárcena de la Abadía (Fabero)	NR	NR	NR	NR	NR	NR	RP
León	Bariones de la Vega (Cimanes de la Vega)	NR	NR	NR	NR	NR	FP	RP
León	Barjas (Barjas)	NR	NR	NR	NR	NR	NR	NR
León	Barniedo de la Reina (Boca de Huérgano)	NR	NR	NR	NR	NR	NR	RP
León	Barosa (La) (Carucedo)	NR	NR	NR	NR	NR	NR	NR
León	Barrientos (Valderrey)	NR	NR	NR	NR	NR	NR	NR
León	Barrillos de Curueño (Santa Colomba de Curueño)	NR	NR	NR	NR	NR	FP	NR
León	Barrillos de las Arrimadas (Ercina (La))	NR	NR	NR	NR	NR	NR	FP
León	Barrio de la Puente (Murias de Paredes)	NR	NR	NR	NR	NR	NR	RP
León	Barrio de la Tercia (Villamanín)	NR	NR	NR	NR	NR	NR	NR
León	Barrio de Nuestra Señora (Santa Colomba de Curueño)	FP	FP	FP	FP	FP	FP	RP
León	Barrios de Gordón (Los) (Pola de Gordón (La))	NR	NR	NR	NR	FP	FP	RP
León	Barrios de Luna (Los) (Barrios de Luna (Los))	NR	NR	NR	NR	NR	NR	NR
León	Barrios de Nistoso (Los) (Villagatón)	NR	NR	NR	NR	NR	NR	NR
León	Bayos (Los) (Murias de Paredes)	NR	NR	NR	NR	NR	NR	NR
León	Beberino (Pola de Gordón (La))	RP	NR	NR	NR	NR	NR	NR
León	Bembibre (Bembibre)	NR	NR	NR	NR	NR	NR	RP
León	Benamarías (Magaz de Cepeda)	NR	NR	NR	NR	FP	RP	RP
León	Benamariel (Villamañán)	NR	NR	NR	NR	NR	FP	RP
León	Benavides de Órbigo (Benavides)	NR	NR	NR	NR	NR	NR	NR
León	Benazolve (Ardón)	NR	NR	NR	NR	NR	NR	NR
León	Benllera (Carrocera)	NR	NR	NR	NR	NR	NR	NR
León	Benuza (Benuza)	NR	NR	NR	NR	NR	NR	NR
León	Bercianos del Páramo (Bercianos del Páramo)	NR	NR	NR	NR	FP	RP	RP
León	Berlanga del Bierzo (Berlanga del Bierzo)	NR	NR	NR	NR	NR	RP	RP
León	Besande (Boca de Huérgano)	NR	NR	NR	NR	NR	NR	NR

El significado de las claves (RP, FP, NR, **, (En blanco), ⁽¹⁾, ⁽²⁾ y ⁽³⁾) asociadas a cada entidad están definidas al inicio del Anexo II.

CONSEJO DE CUENTAS DE CASTILLY LEÓN

Informe Anual sobre las Cuentas del Sector Público Local de Castilla y León – Ejercicio 2012

CUENTA GENERAL

<u>PROVINCIA</u>	<u>DENOMINACIÓN (MUNICIPIO)</u>	<u>2006</u>	<u>2007</u>	<u>2008</u>	<u>2009</u>	<u>2010</u>	<u>2011</u>	<u>2012</u>
León	Bobia (Soto y Amío)	RP	NR	NR	NR	NR	NR	NR
León	Boca de Huérgano (Boca de Huérgano)	NR	NR	NR	NR	NR	NR	RP
León	Boeza (Folgosos de la Ribera)	NR	NR	NR	FP	RP	RP	RP
León	Boisán (Lucillo)	NR	NR	NR	NR	NR	NR	RP
León	Bonella (Riello)	NR	NR	NR	NR	FP	NR	RP
León	Bonillos (Brazuelo)	NR	NR	NR	NR	NR	NR	NR
León	Borrenes (Borrenes)	NR	NR	NR	NR	NR	NR	NR
León	Bouzas (Ponferrada)	NR	NR	NR	NR	NR	NR	NR
León	Braña (La) (Valdelugeros)	NR	NR	NR	NR	NR	NR	NR
León	Braña (La) (Vega de Valcarce)	NR	NR	NR	NR	NR	NR	NR
León	Brañuelas (Villagatón)	NR	NR	NR	NR	NR	NR	NR
León	Brazuelo (Brazuelo)	NR	NR	NR	NR	NR	NR	NR
León	Brimeda (Villaobispo de Otero)	NR	NR	NR	NR	NR	NR	FP
León	Brugos de Fenar (Robla (La))	NR	NR	NR	NR	NR	NR	NR
León	Buiza (Pola de Gordón (La))	NR	NR	NR	NR	FP	FP	NR
León	Burbia (Vega de Espinareda)	NR	NR	NR	NR	NR	NR	NR
León	Burgo Ranero (El) (Burgo Ranero (El))	NR	NR	NR	NR	FP	NR	FP
León	Burón (Burón)	NR	NR	NR	NR	FP	RP	RP
León	Busdongo de Arbas (Villamanín)	NR	NR	NR	NR	NR	NR	NR
León	Busmayor (Barjas)	NR	NR	NR	NR	NR	NR	NR
León	Bustillo de Cea (Cea)	NR	NR	NR	NR	NR	NR	NR
León	Bustillo del Páramo (Bustillo del Páramo)	NR	NR	NR	NR	NR	NR	RP
León	Bustos (Valderrey)	NR	NR	NR	NR	NR	NR	NR
León	Cabanillas (Cuadros)	NR	NR	NR	NR	NR	NR	NR
León	Cabanillas de San Justo (Noceda del Bierzo)	NR	NR	NR	FP	RP	RP	RP
León	Cabañas (Valencia de Don Juan)	NR	NR	NR	NR	FP	RP	RP
León	Cabañas de la Dornilla (Cubillos del Sil)	NR	NR	NR	NR	NR	NR	NR
León	Cabañas Raras (Cabañas Raras)	NR	NR	NR	FP	RP	RP	RP
León	Cabañeros (Laguna de Negrillos)	NR	NR	NR	NR	NR	NR	NR
León	Cabarcos (Sobrado)	NR	NR	NR	NR	NR	NR	NR
León	Cabeza de Campo (Sobrado)	NR	NR	NR	NR	NR	NR	RP
León	Caboalles de Abajo (Villablino)	NR	NR	NR	NR	NR	NR	NR
León	Caboalles de Arriba (Villablino)	NR	NR	NR	NR	NR	NR	RP
León	Cabornera (Pola de Gordón (La))	NR	NR	NR	NR	FP	FP	RP
León	Cabrera de Almanza (Almanza)	NR	NR	NR	NR	NR	NR	RP
León	Cabreros del Río (Cabreros del Río)	NR	NR	NR	NR	NR	NR	NR
León	Cabrillanes (Cabrillanes)	NR	NR	NR	NR	NR	NR	FP
León	Cadafresnas (Corullón)	NR	NR	NR	NR	NR	NR	RP
León	Caín de Valdeón (Posada de Valdeón)	NR	NR	NR	NR	NR	FP	RP
León	Calamocos (Castropodame)	NR	NR	NR	NR	FP	FP	RP
León	Calaveras de Abajo (Almanza)	NR	NR	NR	NR	NR	NR	RP
León	Calaveras de Arriba (Almanza)	NR	NR	NR	NR	NR	NR	RP

El significado de las claves (RP, FP, NR, **, (En blanco), ⁽¹⁾, ⁽²⁾ y ⁽³⁾) asociadas a cada entidad están definidas al inicio del Anexo II.

CUENTA GENERAL

<u>PROVINCIA</u>	<u>DENOMINACIÓN (MUNICIPIO)</u>	<u>2006</u>	<u>2007</u>	<u>2008</u>	<u>2009</u>	<u>2010</u>	<u>2011</u>	<u>2012</u>
León	Caldas de Luna (Sena de Luna)	NR	NR	FP	FP	FP	FP	RP
León	Callejo de Ordás (Santa María de Ordás)	NR	NR	NR	NR	FP	NR	RP
León	Calzada de la Valdería (Castrocalbón)	NR	NR	NR	NR	NR	NR	NR
León	Calzada del Coto (Calzada del Coto)	FP	FP	FP	FP	FP	FP	RP
León	Calzadilla de losHermanillos (Burgo Ranero (El))	NR	NR	NR	NR	NR	NR	FP
León	Caminayo (Valderrueda)	NR	NR	NR	NR	NR	NR	FP
León	Campañana (La) (Carucedo)	NR	NR	NR	NR	NR	NR	NR
León	Campelo (Arganza)	NR	NR	NR	NR	NR	NR	NR
León	Camplongo de Arbas (Villamanín)	NR	NR	NR	NR	NR	NR	FP
León	Campo (Cármenes)	NR	NR	NR	NR	NR	NR	NR
León	Campo de la Lomba (Riello)	NR	NR	NR	NR	NR	NR	NR
León	Campo de Liebre (Barjas)	NR	NR	NR	NR	NR	FP	NR
León	Campo de Villavidel (Campo de Villavidel)	NR	NR	NR	NR	NR	NR	RP
León	Campo del Agua (Villafranca del Bierzo)	NR	NR	NR	NR	NR	NR	NR
León	Campo y Santibáñez (Cuadros)	NR	NR	NR	NR	NR	FP	NR
León	Campohermoso (Vecilla (La))	NR	NR	NR	NR	NR	NR	NR
León	Camponaraya (Camponaraya)	NR	NR					
León	Camposalinas (Soto y Amío)	NR	NR	NR	NR	NR	NR	FP
León	Canaleja de Torío (Villaquilambre)	NR	NR	NR	NR	NR	NR	NR
León	Canalejas (Almanza)	NR	NR	NR	NR	NR	NR	NR
León	Canales-La Magdalena (Soto y Amío)	NR	NR	NR	NR	NR	NR	NR
León	Cancela (Sobrado)	NR	NR	NR	NR	NR	NR	NR
León	Cándana de Curueño (La) (Vecilla (La))	NR	NR	NR	NR	NR	NR	RP
León	Candanedo de Boñar (Vegaquemada)	NR	NR	NR	NR	NR	NR	NR
León	Candanedo de Fenar (Robla (La))	NR	NR	NR	NR	NR	NR	FP
León	Candemuela (San Emiliano)	NR	NR	NR	NR	NR	NR	NR
León	Candín (Candín)	NR	NR	NR	NR	NR	NR	NR
León	Canedo (Arganza)	NR	NR	NR	NR	NR	NR	RP
León	Canseco (Cármenes)	NR	NR	NR	FP	FP	FP	RP
León	Cantejeira y Pumarín (Balboa)	NR	NR	NR	NR	NR	NR	NR
León	Cañizal de Rueda (Gradefes)	NR	NR	NR	NR	NR	NR	NR
León	Carande (Riaño)	NR	NR	NR	NR	NR	FP	FP
León	Carbajal de Fuentes (Fuentes de Carbajal)	NR	NR	NR	NR	FP	FP	NR
León	Carbajal de la Legua (Sariegos)	NR	NR	NR	NR	NR	NR	FP
León	Carbajal de Rueda (Gradefes)	NR	NR	NR	NR	NR	RP	RP
León	Carbajal de Valderaduey (Villazano de Valderaduey)	NR	NR	NR	NR	FP	FP	RP
León	Carbajosa (Valdefresno)	NR	NR	NR	NR	NR	NR	FP
León	Cariseda (Peranzanes)	NR	NR	NR	NR	NR	NR	NR
León	Cármenes (Cármenes)	NR	NR	NR	NR	NR	NR	NR
León	Carracedo del Monasterio (Carracedelo)	NR	NR	NR	NR	NR	NR	RP
León	Carral (Valderrey)	NR	NR	NR	NR	NR	NR	NR
León	Carrera (La) (Villaobispo de Otero)	NR	NR	NR	NR	NR	NR	FP

El significado de las claves (RP, FP, NR, **, (En blanco), ⁽¹⁾, ⁽²⁾ y ⁽³⁾) asociadas a cada entidad están definidas al inicio del Anexo II.

CUENTA GENERAL

<u>PROVINCIA</u>	<u>DENOMINACIÓN (MUNICIPIO)</u>	<u>2006</u>	<u>2007</u>	<u>2008</u>	<u>2009</u>	<u>2010</u>	<u>2011</u>	<u>2012</u>
León	Carril (El) (Carucedo)	NR	NR	NR	NR	NR	NR	NR
León	Carrizal (Valderrueda)	NR	NR	NR	NR	NR	NR	NR
León	Carrizal de Luna (Soto y Amío)	NR	NR	NR	NR	NR	NR	NR
León	Carrizo de la Ribera (Carrizo)	NR	NR	NR	NR	FP	FP	FP
León	Carrocera (Carrocera)	NR	NR	NR	NR	FP	NR	FP
León	Carucedo (Carucedo)	NR	NR	NR	NR	NR	NR	NR
León	Casares de Arbas (Villamanín)	NR	NR	NR	NR	NR	NR	FP
León	Casasola de Rueda (Gradefes)	NR	NR	NR	NR	NR	NR	FP
León	Casasuartes (Burón)	NR	NR	NR	NR	NR	RP	RP
León	Cascantes de Alba (Cuadros)	NR	NR	NR	NR	FP	NR	FP
León	Castañeiras y Fuente de Oliva (Balboa)	NR	NR	NR	NR	NR	NR	NR
León	Castellanos (Santa María del Monte de Cea)	NR	NR	NR	NR	NR	NR	NR
León	Castrillino (Villaquilambre)	NR	NR	NR	NR	NR	NR	FP
León	Castrillo de Cabrera (Castrillo de Cabrera)	NR	NR	NR	NR	NR	NR	NR
León	Castrillo de la Ribera (Villaturiel)	NR	NR	NR	NR	NR	NR	NR
León	Castrillo de la Valduerna (Castrillo de la Valduerna)	NR	NR	NR	NR	NR	NR	NR
León	Castrillo de las Piedras (Valderrey)	FP	FP	FP	FP	FP	FP	NR
León	Castrillo de losPolvazares (Astorga)	NR	NR	NR	NR	NR	NR	NR
León	Castrillo de San Pelayo (Villazala)	NR	NR	NR	NR	NR	FP	RP
León	Castrillo de Valderaduey (Villazanzo de Valderaduey)	NR	NR	NR	NR	NR	NR	NR
León	Castrillo del Condado (Vegas del Condado)	NR	NR	NR	NR	FP	FP	RP
León	Castrillos de Cepeda (Villamejil)	NR	NR	NR	NR	NR	NR	FP
León	Castro de Cepeda (Quintana del Castillo)	NR	NR	NR	NR	NR	FP	RP
León	Castro de la Lomba (Riello)	NR	NR	NR	NR	FP	FP	FP
León	Castro del Condado (Vegas del Condado)	NR	NR	NR	NR	NR	NR	NR
León	Castro y Laballos (El) (Vega de Valcarce)	NR	NR	NR	NR	NR	NR	NR
León	Castroañe (Villaselán)	NR	NR	NR	NR	NR	NR	RP
León	Castroalbón (Castroalbón)	NR	NR	NR	NR	NR	NR	FP
León	Castrocontrigo (Castrocontrigo)	FP	FP	FP	FP	FP	FP	NR
León	Castrofuerte (Villaornate y Castro)	NR	NR	NR	NR	NR	NR	NR
León	Castrohinojo (Encinedo)	NR	FP	RP	FP	RP	RP	RP
León	Castromudarra (Almanza)	NR	NR	NR	NR	NR	NR	RP
León	Castropodame (Castropodame)	NR	NR	NR	FP	RP	RP	RP
León	Castroquilame (Puente de Domingo Flórez)	NR	NR	NR	NR	NR	NR	NR
León	Castrotierra de la Valduerna (Riego de la Vega)	NR	NR	NR	NR	NR	NR	FP
León	Castrovega de Valmadrigal (Valverde-Enrique)	NR	NR	NR	NR	NR	NR	FP
León	Cazanuecos (Antigua (La))	NR	NR	NR	NR	NR	NR	NR
León	Cea (Cea)	NR	NR	NR	NR	NR	FP	FP
León	Cebanico (Cebanico)	NR	NR	NR	NR	NR	NR	NR
León	Cebrones del Río (Cebrones del Río)	NR	NR	NR	NR	NR	NR	NR
León	Cegoñal (Valderrueda)	NR	NR	NR	NR	NR	FP	RP
León	Ceide y Orrios (Riello)	NR	NR	NR	NR	NR	NR	NR

El significado de las claves (RP, FP, NR, **, (En blanco), ⁽¹⁾, ⁽²⁾ y ⁽³⁾) asociadas a cada entidad están definidas al inicio del Anexo II.

CONSEJO DE CUENTAS DE CASTILLY LEÓN

Informe Anual sobre las Cuentas del Sector Público Local de Castilla y León – Ejercicio 2012

CUENTA GENERAL

<u>PROVINCIA</u>	<u>DENOMINACIÓN (MUNICIPIO)</u>	<u>2006</u>	<u>2007</u>	<u>2008</u>	<u>2009</u>	<u>2010</u>	<u>2011</u>	<u>2012</u>
León	Cela (Villafranca del Bierzo)	NR	NR	NR	NR	NR	NR	NR
León	Celada (San Justo de la Vega)	NR	NR	NR	NR	NR	NR	NR
León	Celada de Cea (Sahagún)	NR	NR	NR	NR	NR	NR	NR
León	Celadilla del Páramo (Villadangos del Páramo)	NR	NR	NR	NR	NR	NR	FP
León	Cembranos (Chozas de Abajo)	NR	NR	NR	NR	NR	NR	NR
León	Cerezal de la Guzpeña (Prado de la Guzpeña)	NR	NR	NR	NR	NR	NR	FP
León	Cerezales del Condado (Vegas del Condado)	NR	NR	NR	NR	FP	RP	RP
León	Cerulleda (Valdelugeros)	NR	NR	NR	NR	NR	NR	NR
León	Chana (La) (Borrenes)	NR	NR	NR	NR	NR	NR	NR
León	Chana de Somoza (Lucillo)	NR	NR	NR	NR	NR	NR	NR
León	Chandevillar y Ruideferros (Balboa)	NR	NR	NR	NR	NR	NR	NR
León	Chano (Peranzanes)	NR	NR	NR	NR	NR	NR	RP
León	Chozas de Abajo (Chozas de Abajo)	NR	NR	NR	NR	NR	FP	RP
León	Chozas de Arriba (Chozas de Abajo)	FP	FP	FP	FP	FP	RP	RP
León	Cifuentes de Rueda (Gradefes)	NR	NR	NR	NR	NR	RP	FP
León	Ciguera (Crémenes)	NR	NR	NR	NR	FP	RP	RP
León	Cillanueva (Ardón)	NR	NR	NR	NR	FP	FP	FP
León	Cimanes del Tejar (Cimanes del Tejar)	NR	NR	NR	NR	NR	NR	NR
León	Ciñera (Pola de Gordón (La))	NR	NR	NR	NR	FP	FP	FP
León	Cirujales (Riello)	NR	NR	NR	NR	NR	NR	NR
León	Cistierna (Cistierna)	NR	NR	NR	NR	NR	NR	FP
León	Cobrana (Congosto)	NR	NR	NR	NR	NR	NR	NR
León	Codornillos (Calzada del Coto)	NR	NR	NR	NR	FP	NR	FP
León	Cofiñal (Puebla de Lillo)	NR	NR	NR	NR	FP	FP	FP
León	Cogorderos (Villamejil)	NR	NR	NR	NR	NR	NR	FP
León	Coladilla (Vegacervera)	NR	NR	NR	NR	NR	NR	FP
León	Colinas del Campo de Martín Moro (Iguieña)	NR	NR	NR	NR	NR	NR	NR
León	Columbianos (Ponferrada)	NR	NR	NR	NR	NR	FP	RP
León	Combarros (Brazuelo)	NR	FP	FP	FP	FP	RP	RP
León	Concejo de Valdeón (Posada de Valdeón)	NR	NR	NR	NR	FP	FP	RP
León	Congosto (Congosto)	NR	NR	NR	NR	NR	NR	RP
León	Corbillos de la Sobarriba (Valdefresno)	NR	NR	NR	NR	FP	FP	FP
León	Corbillos de los Oteros (Corbillos de los Oteros)	NR	NR	NR	NR	NR	NR	RP
León	Corcos (Cebanico)	NR	NR	NR	NR	NR	NR	NR
León	Corniero (Crémenes)	NR	NR	NR	NR	NR	NR	FP
León	Cornombre (Riello)	NR	NR	NR	NR	NR	NR	NR
León	Corporales (Barjas)	NR	NR	NR	NR	NR	NR	NR
León	Corporales (Truchas)	FP	FP	RP	FP	RP	RP	RP
León	Corral de las Arrimadas (El) (Ercina (La))	NR	NR	NR	NR	NR	NR	NR
León	Corrales y Peñacaira (Barjas)	NR	NR	NR	NR	NR	NR	NR
León	Correcillas (Valdepiélagos)	NR	NR	NR	NR	NR	NR	FP
León	Cortiguera (Cabañas Raras)	NR	NR	NR	FP	FP	FP	NR

El significado de las claves (RP, FP, NR, **, (En blanco), ⁽¹⁾, ⁽²⁾ y ⁽³⁾) asociadas a cada entidad están definidas al inicio del Anexo II.

CUENTA GENERAL

<u>PROVINCIA</u>	<u>DENOMINACIÓN (MUNICIPIO)</u>	<u>2006</u>	<u>2007</u>	<u>2008</u>	<u>2009</u>	<u>2010</u>	<u>2011</u>	<u>2012</u>
León	Corullón (Corullón)	NR	NR	NR	NR	NR	NR	RP
León	Cospedal de Babia (San Emiliano)	NR	NR	NR	NR	NR	NR	NR
León	Crémenes (Crémenes)	NR	NR	NR	NR	FP	FP	FP
León	Cuadros (Cuadros)	NR	NR	NR	NR	NR	NR	NR
León	Cubillas de Arbas (Villamanín)	NR	NR	NR	NR	NR	NR	NR
León	Cubillas de Rueda (Cubillas de Rueda)	NR	NR	NR	NR	NR	NR	NR
León	Cubillinos-Posadina (Cubillos del Sil)	NR	NR	NR	NR	NR	NR	NR
León	Cubillos del Sil (Cubillos del Sil)	NR	NR	NR	NR	RP	NR	NR
León	Cuénabres (Burón)	NR	NR	FP	FP	FP	RP	RP
León	Cuesta (La) (Truchas)	FP	FP	RP	FP	RP	FP	RP
León	Cueta (La) (Cabrillanes)	NR	NR	NR	NR	NR	NR	FP
León	Cueto (Sancedo)	NR	NR	NR	FP	RP	RP	RP
León	Cuevas (Valderrey)	NR	NR	NR	NR	NR	NR	NR
León	Cuevas de Viñayo (Carrocera)	NR	NR	NR	NR	NR	FP	FP
León	Cuevas del Sil (Palacios del Sil)	NR	NR	NR	FP	FP	FP	FP
León	Culebros (Villagatón)	NR	NR	NR	NR	NR	FP	RP
León	Cunas (Truchas)	NR	FP	NR	FP	FP	RP	RP
León	Curillas (Valderrey)	**	**	**	**	**	**	NR
León	Curueña (Riello)	NR	NR	NR	NR	FP	FP	FP
León	Dehesas (Ponferrada)	NR	NR	NR	NR	NR	FP	RP
León	Destriana (Destriana)	NR	NR	NR	NR	NR	NR	FP
León	Devesa de Boñar (La) (Vegaquemada)	NR	NR	NR	NR	NR	NR	FP
León	Devesa de Curueño (Santa Colomba de Curueño)	NR	NR	NR	NR	FP	FP	FP
León	Donillas (Quintana del Castillo)	NR	NR	NR	NR	NR	NR	NR
León	Dragonte (Corullón)	NR	NR	NR	FP	FP	NR	RP
León	Encinedo (Encinedo)	NR	NR	NR	NR	NR	NR	NR
León	Escuredo (Quintana del Castillo)	NR	NR	NR	NR	NR	NR	NR
León	Espanillo (Arganza)	NR	NR	NR	NR	NR	NR	RP
León	Especios de la Reina (Los) (Boca de Huérgano)	NR	NR	NR	NR	NR	NR	NR
León	Espina de Tremor (Iguieña)	NR	NR	NR	NR	NR	NR	RP
León	Espinareda de Ancares (Candín)	NR	NR	NR	NR	NR	NR	NR
León	Espinosa de Almanza (Almanza)	NR	NR	NR	NR	NR	NR	RP
León	Espinosa de la Ribera (Rioseco de Tapia)	NR	NR	NR	NR	NR	NR	NR
León	Estebanez de la Calzada (Villarejo de Órbigo)	NR	NR	NR	NR	NR	NR	FP
León	Faba (La)-Bargelas (Vega de Valcarce)	NR	NR	NR	NR	NR	NR	NR
León	Fabero (Fabero)	NR	NR	NR	NR	NR	NR	RP
León	Fafilas (Villabraz)	NR	NR	NR	NR	NR	FP	RP
León	Faro (Peranzanes)	NR	NR	NR	NR	NR	NR	NR
León	Fasgar (Murias de Paredes)	NR	NR	NR	NR	NR	NR	FP
León	Felechares de la Valderia (Castroalbón)	NR	NR	NR	NR	NR	NR	FP
León	Felmin (Cármenes)	NR	NR	NR	NR	NR	NR	FP
León	Ferradillo (Priaranza del Bierzo)			NR	NR	NR	NR	NR

El significado de las claves (RP, FP, NR, **, (En blanco), ⁽¹⁾, ⁽²⁾ y ⁽³⁾) asociadas a cada entidad están definidas al inicio del Anexo II.

CONSEJO DE CUENTAS DE CASTILLY LEÓN

Informe Anual sobre las Cuentas del Sector Público Local de Castilla y León – Ejercicio 2012

CUENTA GENERAL

<u>PROVINCIA</u>	<u>DENOMINACIÓN (MUNICIPIO)</u>	<u>2006</u>	<u>2007</u>	<u>2008</u>	<u>2009</u>	<u>2010</u>	<u>2011</u>	<u>2012</u>
León	Ferral del Bernesga (San Andrés del Rabanedo)	NR	NR	NR	NR	NR	FP	FP
León	Ferreras (Quintana del Castillo)	NR	NR	NR	NR	NR	NR	RP
León	Ferreras del Puerto (Valderrueda)	NR	NR	NR	NR	FP	FP	FP
León	Filiel (Lucillo)	NR	NR	NR	NR	NR	RP	RP
León	Finolledo (Cubillos del Sil)	NR	NR	NR	NR	NR	NR	NR
León	Flecha de Torio (La) (Garrafe de Torío)	NR	NR	NR	NR	NR	FP	FP
León	Fojedo del Páramo (Villadangos del Páramo)	NR	NR	NR	NR	NR	NR	NR
León	Folgozo de la Ribera (Folgozo de la Ribera)	NR	NR	NR	NR	NR	NR	RP
León	Folledo (Pola de Gordón (La))	NR	NR	NR	NR	NR	NR	NR
León	Folloso (Riello)	NR	NR	NR	NR	FP	FP	NR
León	Fonfria (Torre del Bierzo)	NR	NR	NR	NR	NR	NR	RP
León	Fontanil de los Oteros (Matadeón de los Oteros)	NR	NR	NR	NR	NR	NR	FP
León	Fontanos de Torio (Garrafe de Torío)	NR	NR	NR	NR	NR	NR	RP
León	Fontecha (Valdevimbre)	NR	NR	NR	NR	NR	NR	NR
León	Fontoria (Fabero)	NR	NR	NR	FP	RP	RP	RP
León	Fontoria de Cepeda (Villamejil)	NR	NR	NR	NR	NR	NR	NR
León	Fontun de la Tercia (Villamanín)	NR	NR	NR	NR	NR	NR	NR
León	Formigones (Santa María de Ordás)	NR	NR	NR	NR	NR	FP	FP
León	Forna (Encinedo)	NR	NR	NR	NR	NR	NR	NR
León	Fresnedelo (Peranzanes)	NR	NR	NR	NR	NR	NR	NR
León	Fresnedo (Cubillos del Sil)	NR	NR	NR	NR	NR	NR	RP
León	Fresnedo de Valdellorma (Ercina (La))	NR	NR	NR	NR	NR	NR	FP
León	Fresnellino del Monte (Ardón)	NR	NR	NR	NR	NR	NR	NR
León	Fresno de la Valduerna (Villamontán de la Valduerna)	NR	NR	NR	NR	NR	NR	FP
León	Fresno del Camino (Valverde de la Virgen)	NR	NR	NR	NR	NR	NR	NR
León	Friera (Sobrado)	NR	NR	NR	NR	NR	FP	RP
León	Fuentes de Carbajal (Fuentes de Carbajal)	NR	NR	NR	NR	NR	FP	FP
León	Fuentes de los Oteros (Pajares de los Oteros)	NR	NR	NR	NR	NR	NR	NR
León	Fuentes de Peñacorada (Cistierna)	NR	NR	NR	NR	NR	NR	NR
León	Fuentes Nuevas (Ponferrada)	NR	NR	NR	NR	NR	NR	NR
León	Gallegos de Curueño (Santa Colomba de Curueño)	NR	NR	NR	NR	NR	FP	FP
León	Galleguillos de Campos (Sahagún)	NR	NR	NR	NR	NR	NR	NR
León	Ganso (El) (Brazuelo)	NR	NR	NR	NR	FP	NR	NR
León	Garaño (Soto y Amío)	NR	NR	NR	NR	NR	NR	NR
León	Garfin (Gradefes)	NR	NR	NR	NR	FP	RP	RP
León	Garrafe de Torio (Garrafe de Torío)	NR	NR	NR	NR	NR	NR	NR
León	Garueña (Riello)	NR	NR	NR	NR	NR	NR	NR
León	Gavilanes de Órbigo (Turcia)	NR	NR	NR	NR	FP	NR	NR
León	Genestacio de la Vega (Quintana del Marco)	NR	NR	NR	NR	NR	NR	NR
León	Genestosa (San Emiliano)	NR	NR	NR	NR	NR	NR	FP
León	Genicera (Cármenes)	NR	NR	NR	NR	NR	NR	NR
León	Geras (Pola de Gordón (La))	NR	NR	NR	NR	NR	NR	FP

El significado de las claves (RP, FP, NR, **, (En blanco), ⁽¹⁾, ⁽²⁾ y ⁽³⁾) asociadas a cada entidad están definidas al inicio del Anexo II.

CONSEJO DE CUENTAS DE CASTILLAY LEÓN

Informe Anual sobre las Cuentas del Sector Público Local de Castilla y León – Ejercicio 2012

CUENTA GENERAL

<u>PROVINCIA</u>	<u>DENOMINACIÓN (MUNICIPIO)</u>	<u>2006</u>	<u>2007</u>	<u>2008</u>	<u>2009</u>	<u>2010</u>	<u>2011</u>	<u>2012</u>
León	Gestoso (Oencia)	NR	NR	NR	NR	NR	NR	NR
León	Gete (Cármenes)	NR	NR	NR	NR	NR	NR	NR
León	Getino (Cármenes)	NR	NR	NR	NR	NR	NR	RP
León	Gigosos de losOteros (Cubillas de los Oteros)	NR	NR	NR	NR	NR	NR	NR
León	Golpejar de la Sobarriba (Valdefresno)	NR	NR	NR	NR	NR	NR	FP
León	Golpejar de la Tercia (Villamanín)	NR	NR	NR	NR	NR	RP	RP
León	Gradefes (Gradefes)	NR	NR	NR	NR	FP	RP	RP
León	Grajal de Ribera (Antigua (La))	NR	NR	NR	NR	FP	RP	RP
León	Grajalejo de las Matas (Villamoratiel de las Matas)	NR	NR	NR	NR	NR	FP	NR
León	Granja de San Vicente (La) (Torre del Bierzo)	NR	NR	NR	FP	FP	RP	RP
León	Grañeras (Las) (Burgo Ranero (El))	NR	NR	NR	NR	NR	NR	NR
León	Grisuela del Paramo (Bustillo del Páramo)	NR	NR	NR	NR	NR	NR	NR
León	Grulleros (Vega de Infanzones)	FP	FP	FP	FP	FP	RP	RP
León	Gualtares de Orbigo (Benavides)	NR	NR	NR	NR	NR	NR	FP
León	Guimara (Peranzanes)	NR	NR	NR	NR	NR	NR	NR
León	Guimil-Serviz (Barjas)	NR	NR	NR	NR	NR	NR	NR
León	Guisatecha (Riello)	NR	NR	NR	NR	NR	NR	NR
León	Gusendos de losOteros (Gusendos de los Oteros)	NR	NR	NR	NR	NR	NR	FP
León	Herrerias (Las) (Vega de Valcarce)	NR	NR	NR	NR	NR	NR	NR
León	Herreros de Jamuz (Quintana y Congosto)	NR	NR	NR	NR	NR	RP	RP
León	Herreros de Rueda (Cubillas de Rueda)	RP	NR	NR	NR	NR	NR	NR
León	Hervededo (Camponaraya)	NR	NR	NR	NR	NR	NR	NR
León	Horcadas (Riaño)	NR	NR	NR	NR	NR	NR	FP
León	Hornija (Corullón)	NR	NR	NR	NR	NR	NR	NR
León	Horta (Corullón)	NR	NR	NR	NR	NR	NR	NR
León	Huerga de Frailes (Villazala)	NR	NR	NR	NR	NR	NR	NR
León	Huerga de Garavalles (Soto de la Vega)	NR	NR	NR	NR	FP	FP	FP
León	Huerga del Río (Carrizo)	NR	NR	NR	NR	NR	FP	RP
León	Huergas de Babia (Cabrillanes)	NR	NR	NR	NR	NR	NR	FP
León	Huergas de Gordon (Pola de Gordón (La))	NR	NR	NR	NR	FP	FP	FP
León	Igueña (Igueña)	NR	NR	NR	NR	NR	NR	RP
León	Inicio (Riello)	NR	NR	NR	NR	FP	FP	FP
León	Irede de Luna (Barrios de Luna (Los))	NR	NR	NR	NR	NR	NR	RP
León	Irian (Soto y Amío)	NR	NR	NR	NR	NR	NR	NR
León	Iruela (Truchas)	FP	FP	FP	FP	FP	RP	RP
León	Isoba (Puebla de Lillo)	NR	NR	NR	NR	NR	NR	NR
León	Izagre (Izagre)	NR	NR	NR	NR	NR	NR	NR
León	Jabares de losOteros (Cabreros del Río)	NR	NR	NR	NR	NR	NR	NR
León	Jimenez de Jamuz (Santa Elena de Jamuz)	NR	NR	NR	NR	NR	NR	NR
León	Joara (Sahagún)	NR	NR	NR	NR	NR	NR	NR
León	Joarilla de las Matas (Joarilla de las Matas)	NR	NR	NR	NR	NR	NR	NR
León	Labaniego (Bembibre)	NR	NR	NR	NR	NR	NR	RP

El significado de las claves (RP, FP, NR, **, (En blanco), ⁽¹⁾, ⁽²⁾ y ⁽³⁾) asociadas a cada entidad están definidas al inicio del Anexo II.

CONSEJO DE CUENTAS DE CASTILLAY LEÓN

Informe Anual sobre las Cuentas del Sector Público Local de Castilla y León – Ejercicio 2012

CUENTA GENERAL

<u>PROVINCIA</u>	<u>DENOMINACIÓN (MUNICIPIO)</u>	<u>2006</u>	<u>2007</u>	<u>2008</u>	<u>2009</u>	<u>2010</u>	<u>2011</u>	<u>2012</u>
León	Lago de Babia (Cabrillanes)	NR	NR	NR	NR	NR	NR	RP
León	Lago de Carucedo (Carucedo)	NR	NR	NR	NR	RP	RP	RP
León	Lago de Omaña (Soto y Amío)	NR	NR	NR	NR	NR	NR	FP
León	Laguna (La)-Cernada (Vega de Valcarce)	NR	NR	NR	NR	NR	NR	NR
León	Laguna Dalga (Laguna Dalga)	NR	NR	NR	NR	NR	NR	RP
León	Lagunas de Somoza (Val de San Lorenzo)	NR	NR	NR	NR	NR	NR	NR
León	Laiz de las Arrimadas (Ercina (La))	NR	NR	NR	NR	NR	NR	NR
León	Langre (Berlanga del Bierzo)	RP	NR	NR	NR	NR	NR	NR
León	Lario (Burón)	NR	NR	NR	NR	NR	NR	NR
León	Lavandera (Cármenes)	NR	NR	NR	NR	NR	FP	FP
León	Lazado (Murias de Paredes)	NR	NR	NR	NR	FP	FP	FP
León	Libran (Toreno)	NR	NR	NR	FP	RP	RP	RP
León	Liegos (Acebedo)	NR	NR	NR	NR	NR	NR	RP
León	Lillo del Bierzo (Fabero)	NR	NR	NR	NR	NR	NR	RP
León	Lindoso (Vega de Valcarce)	NR	NR	NR	NR	NR	NR	NR
León	Llama de la Guzpeña (Prado de la Guzpeña)	NR	NR	NR	NR	NR	NR	FP
León	Llamas de Cabrera (Benuza)	NR	NR	NR	NR	NR	NR	NR
León	Llamas de la Ribera (Llamas de la Ribera)	NR	NR	NR	NR	FP	NR	FP
León	Llamas de Laciana (Villablino)	NR	NR	NR	NR	NR	NR	FP
León	Llamas de Rueda (Cubillas de Rueda)	NR	NR	NR	NR	NR	NR	RP
León	Llamazares (Valdelugeros)	NR	NR	NR	NR	NR	NR	NR
León	Llamera (Vegaquemada)	NR	NR	NR	NR	NR	NR	NR
León	Llanaves de la Reina (Boca de Huérgano)	NR	NR	NR	NR	FP	FP	FP
León	Llanos de Alba (Robla (La))	NR	NR	NR	NR	NR	FP	FP
León	Llombera (Pola de Gordón (La))	NR	NR	NR	NR	NR	NR	NR
León	Lois (Crémenes)	NR	NR	NR	NR	NR	FP	FP
León	Lomba (Benuza)	NR	NR	NR	NR	NR	NR	RP
León	Lordemanos (Cimanes de la Vega)	NR	NR	NR	NR	NR	NR	NR
León	Lorenzana (Cuadros)	NR	NR	NR	NR	NR	NR	FP
León	Losada (Bembibre)	NR	NR	NR	NR	NR	NR	RP
León	Losadilla (Encinedo)	NR	NR	NR	NR	NR	NR	NR
León	Losilla (La) y San Adrian (Vegaquemada)	NR	NR	NR	NR	NR	NR	FP
León	Lucillo (Lucillo)	NR	NR	NR	NR	NR	FP	FP
León	Luengos de los Oteros (Santas Martas)	NR	NR	NR	NR	NR	NR	NR
León	Lugan (Vegaquemada)	NR	NR	NR	NR	NR	NR	FP
León	Lugeros (Valdelugeros)	NR	NR	NR	NR	NR	NR	NR
León	Lumajo (Villablino)	NR	NR	NR	NR	NR	NR	FP
León	Lumeras (Candín)	NR	NR	NR	NR	NR	NR	NR
León	Lusio (Oencia)	NR	NR	NR	NR	NR	NR	NR
León	Luyego de Somoza (Luyego)	NR	NR	NR	NR	NR	NR	NR
León	Magaz de Abajo (Camponaraya)	NR	NR	NR	NR	NR	NR	NR
León	Magaz de Arriba (Arganza)	NR	NR	NR	NR	NR	NR	RP

El significado de las claves (RP, FP, NR, **, (En blanco), ⁽¹⁾, ⁽²⁾ y ⁽³⁾) asociadas a cada entidad están definidas al inicio del Anexo II.

CUENTA GENERAL

<u>PROVINCIA</u>	<u>DENOMINACIÓN (MUNICIPIO)</u>	<u>2006</u>	<u>2007</u>	<u>2008</u>	<u>2009</u>	<u>2010</u>	<u>2011</u>	<u>2012</u>
León	Magaz de Cepeda (Magaz de Cepeda)	NR	NR	NR	NR	NR	NR	NR
León	Majua (La) (San Emiliano)	NR	NR	NR	NR	NR	NR	NR
León	Malillos de los Oteros (Santas Martas)	NR	NR	NR	NR	NR	NR	NR
León	Mallo de Luna (Barrios de Luna (Los))	NR	NR	NR	NR	NR	NR	FP
León	Maluenga (La) (Santa Colomba de Somoza)	NR	NR	NR	NR	NR	RP	RP
León	Mancilleros (Villaturiel)	NR	NR	NR	NR	NR	NR	NR
León	Mansilla del Paramo (Urdiales del Páramo)	NR	NR	NR	NR	FP	FP	NR
León	Mansilla Mayor (Mansilla Mayor)	NR	NR	NR	NR	NR	NR	FP
León	Manzanal del Puerto (Villagatón)	NR	NR	NR	NR	NR	NR	FP
León	Manzaneda (Truchas)	NR	NR	NR	NR	NR	RP	RP
León	Manzaneda de Omaña (Riello)	NR	NR	NR	NR	NR	NR	NR
León	Manzaneda de Torio (Garrafe de Torío)	NR	NR	NR	NR	NR	NR	NR
León	Marialba de la Ribera (Villaturiel)	NR	NR	NR	NR	NR	NR	FP
León	Marne (Villaturiel)	NR	NR	NR	NR	FP	FP	FP
León	Marrubio (Castrillo de Cabrera)	NR	NR	NR	NR	NR	NR	NR
León	Marzan (Riello)	NR	NR	NR	NR	NR	NR	FP
León	Mata de Berbula (La) (Valdepiélagos)	NR	NR	NR	NR	NR	NR	NR
León	Mata de Curueño (La) (Santa Colomba de Curueño)	FP	FP	FP	FP	FP	FP	RP
León	Mata de la Riba (La) (Vegaquemada)	RP	NR	NR	NR	NR	NR	FP
León	Mata de Monteagudo (La) (Valderrueda)	NR	NR	NR	NR	FP	FP	FP
León	Mata del Paramo (La) (San Pedro Bercianos)	NR	NR	NR	NR	NR	RP	RP
León	Matachana (Castropodame)	NR	NR	NR	NR	NR	RP	RP
León	Matadeon de los Oteros (Matadeón de los Oteros)	FP	NR	NR	NR	NR	NR	FP
León	Matalavilla (Palacios del Sil)	NR	NR	NR	NR	RP	RP	RP
León	Matallana de Torio (Matallana de Torío)	NR	NR	NR	NR	NR	NR	NR
León	Matallana de Valmadrigal (Santa Cristina de Valmadrigal)	NR	NR	NR	NR	NR	NR	NR
León	Matalobos del Paramo (Bustillo del Páramo)	NR	NR	NR	NR	FP	FP	RP
León	Mataluenga (Omañas (Las))	NR	NR	NR	NR	NR	NR	NR
León	Matanza (Valderrey)	NR	NR	NR	NR	NR	NR	NR
León	Matanza de los Oteros (Matanza)	NR	NR	NR	NR	NR	NR	NR
León	Matavenero y Poibueno (Torre del Bierzo)	NR	NR	NR	FP	RP	FP	FP
León	Matilla de la Vega-San Roman El Antiguo (San Cristóbal de la Polantera)	NR	NR	NR	NR	NR	NR	NR
León	Matueca de Torio (Garrafe de Torío)	NR	NR	NR	NR	NR	FP	RP
León	Medulas (Las) (Carucedo)	NR	NR	NR	NR	NR	NR	NR
León	Meizara (Chozas de Abajo)	NR	NR	NR	NR	NR	NR	NR
León	Melezna (Corullón)	NR	NR	NR	NR	NR	NR	RP
León	Mellanzos (Gradefes)	NR	NR	NR	NR	NR	NR	NR
León	Mena de Babia (Cabrillanes)	NR	NR	NR	NR	NR	NR	NR
León	Meroy (Cabrillanes)	NR	NR	NR	NR	FP	FP	FP
León	Milla del Paramo (La) (Bustillo del Páramo)	NR	NR	NR	NR	FP	NR	FP
León	Milla del Rio (La) (Carrizo)	NR	NR	NR	NR	FP	RP	RP
León	Millaro de la Tercia (Villamanán)	NR	NR	NR	NR	NR	NR	NR

El significado de las claves (RP, FP, NR, **, (En blanco), ⁽¹⁾, ⁽²⁾ y ⁽³⁾) asociadas a cada entidad están definidas al inicio del Anexo II.

CUENTA GENERAL

<u>PROVINCIA</u>	<u>DENOMINACIÓN (MUNICIPIO)</u>	<u>2006</u>	<u>2007</u>	<u>2008</u>	<u>2009</u>	<u>2010</u>	<u>2011</u>	<u>2012</u>
León	Miñambres de la Valduerna (Villamontán de la Valduerna)	NR	NR	NR	NR	NR	NR	FP
León	Modino (Cistierna)	NR	NR	NR	NR	NR	NR	NR
León	Moldes y Hermide (Barjas)	NR	NR	NR	NR	NR	NR	NR
León	Molinaferrera (Lucillo)	NR	NR	NR	NR	NR	FP	FP
León	Molinaseca (Castrillo Del Monte)	NR	NR	NR	NR	NR	NR	NR
León	Molinaseca (Folgozo Del Monte)	NR	NR	NR	NR	NR	NR	NR
León	Molinaseca (Molinaseca)	NR	NR	NR	NR	NR	RP	RP
León	Mondreganes (Cebanico)	NR	NR	NR	NR	NR	NR	NR
León	Montealegre (Villagatón)	NR	NR	NR	NR	NR	NR	NR
León	Montejos del Camino (Valverde de la Virgen)	NR	NR	NR	NR	FP	FP	FP
León	Montes de la Ermita (Los) (Igüeña)	NR	NR	NR	NR	NR	NR	NR
León	Montes de Valdeza (Ponferrada)	NR	NR	NR	NR	NR	NR	NR
León	Montrondo (Murias de Paredes)	NR	NR	NR	NR	NR	NR	NR
León	Montuerto (Valdepiélagos)	NR	NR	NR	NR	NR	NR	NR
León	Moñon (Vega de Valcarce)	NR	NR	NR	NR	NR	NR	RP
León	Mora de Luna (Barrios de Luna (Los))	NR	NR	NR	NR	NR	FP	FP
León	Moral de Orbigo (Villares de Órbigo)	NR	NR	NR	NR	NR	NR	NR
León	Moral de Valcarce (Trabadelo)	NR	NR	NR	NR	NR	NR	NR
León	Morales del Arcediano (Santiago Millas)	NR	NR	NR	NR	NR	NR	NR
León	Moreda (Vega de Espinareda)	NR	NR	NR	NR	NR	NR	NR
León	Morgovejo (Valderrueda)	NR	NR	NR	NR	NR	NR	NR
León	Morilla de los Oteros (Pajares de los Oteros)	NR	NR	NR	NR	NR	NR	NR
León	Morla de la Valderia (Castrocontrigo)	FP	FP	FP	FP	RP	FP	NR
León	Morriondo (Quintana del Castillo)	NR	NR	NR	NR	FP	RP	RP
León	Moscas del Paramo (Roperuelos del Páramo)	NR	NR	NR	NR	NR	NR	NR
León	Mosteiros (Barjas)	NR	NR	NR	NR	NR	NR	NR
León	Mozondiga (Chozas de Abajo)	FP	FP	FP	FP	FP	RP	RP
León	Mozos de Cea (Villazanzo de Valderaduey)	NR	NR	NR	NR	NR	NR	NR
León	Muñecas (Las) (Valderrueda)	NR	NR	NR	NR	NR	NR	FP
León	Murias de Babia (Las) (Cabrillanes)	NR	NR	NR	NR	FP	FP	FP
León	Murias de Paredes (Murias de Paredes)	NR	NR	NR	NR	NR	NR	RP
León	Murias de Pedredo (Santa Colomba de Somoza)	NR	NR	NR	NR	NR	NR	NR
León	Murias de Ponjos (Valdesamario)	NR	NR	NR	NR	FP	FP	RP
León	Murias de Rechivaldo (Astorga)	NR	NR	NR	NR	NR	NR	FP
León	Narayola (Camponaraya)	NR	NR	NR	FP	FP	RP	RP
León	Naredo de Fenar (Matallana de Torío)	NR	NR	NR	NR	NR	RP	RP
León	Nava de los Caballeros (Gradefes)	NR	NR	NR	NR	NR	RP	RP
León	Nava de los Oteros (Corbillos de los Oteros)	NR	NR	NR	NR	NR	NR	NR
León	Navafria (Valdefresno)	NR	NR	NR	NR	NR	NR	FP
León	Navatejera (Villaquilambre)	NR	NR	FP	FP	FP	FP	NR
León	Navianos de la Vega (Alija del Infantado)	NR	NR	NR	NR	NR	NR	NR
León	Nistal (San Justo de la Vega)	NR	NR	NR	NR	NR	NR	NR

El significado de las claves (RP, FP, NR, **, (En blanco), ⁽¹⁾, ⁽²⁾ y ⁽³⁾) asociadas a cada entidad están definidas al inicio del Anexo II.

CONSEJO DE CUENTAS DE CASTILLAY LEÓN

Informe Anual sobre las Cuentas del Sector Público Local de Castilla y León – Ejercicio 2012

CUENTA GENERAL

<u>PROVINCIA</u>	<u>DENOMINACIÓN (MUNICIPIO)</u>	<u>2006</u>	<u>2007</u>	<u>2008</u>	<u>2009</u>	<u>2010</u>	<u>2011</u>	<u>2012</u>
León	Noceda (Noceda del Bierzo)	NR	NR	NR	FP	RP	RP	RP
León	Noceda de Cabrera (Castrillo de Cabrera)	FP	FP	FP	FP	FP	FP	RP
León	Nocedo de Curueño (Valdepiélago)	NR	NR	NR	NR	NR	NR	NR
León	Nocedo de Gordon (Pola de Gordón (La))	NR	NR	NR	NR	FP	NR	FP
León	Nogales de Mansilla (Mansilla Mayor)	NR	NR	NR	NR	NR	NR	NR
León	Nogar (Castrillo de Cabrera)	NR	NR	NR	NR	NR	NR	RP
León	Nogarejas (Castrocontrigo)	NR	NR	NR	NR	FP	FP	RP
León	Nora del Río (La) (Alija del Infantado)	NR	NR	NR	NR	NR	NR	NR
León	Oceja de Valdellorma (Ercina (La))	NR	NR	NR	NR	NR	NR	FP
León	Ocejo de la Peña (Cistierna)	NR	NR	NR	NR	NR	NR	RP
León	Ocero (Sancedo)	NR	NR	NR	NR	NR	NR	NR
León	Odollo (Castrillo de Cabrera)	NR	NR	NR	NR	NR	NR	NR
León	Oencia (Oencia)	NR	NR	NR	NR	NR	NR	NR
León	Olleros de Alba (Robla (La))	NR	NR	NR	NR	NR	NR	NR
León	Olleros de Sabero (Sabero)	NR	NR	NR	NR	NR	NR	FP
León	Omañas (Las) (Omañas (Las))	NR	NR	NR	NR	NR	NR	NR
León	Omañon (Riello)	NR	NR	NR	NR	NR	NR	RP
León	Omañuela (La) (Riello)	NR	NR	NR	NR	NR	NR	NR
León	Onamio y Poblado M.S.P. (Molinaseca)	NR	NR	NR	NR	FP	RP	RP
León	Oncina de la Valdoncina (Valverde de la Virgen)	NR	NR	NR	NR	NR	NR	NR
León	Onzonilla (Onzonilla)	FP	FP	FP	FP	FP	RP	RP
León	Orallo (Villablino)	NR	FP	FP	FP	FP	FP	RP
León	Orellan (Borrenes)	NR	NR	NR	NR	NR	NR	NR
León	Orones (Boñar)	NR	NR	NR	NR	NR	NR	NR
León	Orzonaga (Matallana de Torío)	RP	NR	NR	NR	NR	NR	NR
León	Oterico (Riello)	NR	NR	NR	NR	NR	NR	FP
León	Otero (Ponferrada)	NR	NR	NR	NR	NR	FP	RP
León	Otero (Toral de los Vados)	NR	NR	NR	NR	NR	NR	RP
León	Otero de Curueño (Valdepiélago)	NR	NR	NR	NR	NR	NR	NR
León	Otero de Escarpizo (Villaobispo de Otero)	NR	NR	NR	NR	NR	NR	FP
León	Otero de las Dueñas (Carrocera)	NR	NR	NR	NR	FP	FP	FP
León	Otero de Naraguantas (Fabero)	NR	NR	FP	RP	RP	RP	RP
León	Otero de Valdetuejar (El) (Valderrueda)	NR	NR	NR	NR	FP	NR	FP
León	Oteruelo de la Valdoncina (León)	RP	NR	NR	NR	FP	RP	RP
León	Oteruelo de la Valduerna (Santiago Millas)	NR	NR	NR	NR	NR	NR	NR
León	Oteruelo de la Vega (Soto de la Vega)	NR	NR	RP	NR	NR	NR	NR
León	Pajares de los Oteros (Pajares de los Oteros)	NR	NR	NR	NR	NR	NR	NR
León	Palacio de Torio (Garrafe de Torío)	NR	NR	NR	NR	NR	NR	NR
León	Palacio de Valdellorma (Ercina (La))	NR	NR	NR	NR	NR	NR	FP
León	Palacios de Fontecha (Valdevimbre)	NR	NR	NR	NR	NR	NR	FP
León	Palacios de Jamuz (Quintana y Congosto)	FP	FP	FP	FP	RP	NR	FP
León	Palacios de Rueda (Cubillas de Rueda)	NR	NR	NR	NR	FP	RP	RP

El significado de las claves (RP, FP, NR, **, (En blanco), ⁽¹⁾, ⁽²⁾ y ⁽³⁾) asociadas a cada entidad están definidas al inicio del Anexo II.

CONSEJO DE CUENTAS DE CASTILLY LEÓN

Informe Anual sobre las Cuentas del Sector Público Local de Castilla y León – Ejercicio 2012

CUENTA GENERAL

<u>PROVINCIA</u>	<u>DENOMINACIÓN (MUNICIPIO)</u>	<u>2006</u>	<u>2007</u>	<u>2008</u>	<u>2009</u>	<u>2010</u>	<u>2011</u>	<u>2012</u>
León	Palacios del Sil (Palacios del Sil)	NR	NR	NR	FP	FP	RP	RP
León	Palaciosmil (Quintana del Castillo)	NR	NR	NR	NR	NR	NR	NR
León	Paladin (Valdesamario)	NR	NR	NR	NR	NR	NR	FP
León	Palanquinos (Villanueva de las Manzanas)	NR	NR	NR	NR	NR	NR	NR
León	Palazuelo de Boñar (Vegaquemada)	NR	NR	NR	NR	NR	NR	RP
León	Palazuelo de Eslonza (Villasabariego)	NR	NR	NR	NR	NR	NR	NR
León	Palazuelo de Orbigo (Turcia)	NR	NR	NR	NR	NR	NR	NR
León	Palazuelo de Torio (Garrafe de Torío)	NR	NR	NR	NR	NR	NR	NR
León	Pallide (Reyero)	NR	NR	NR	NR	NR	NR	RP
León	Parada de Soto (Trabadelo)	NR	NR	NR	NR	NR	NR	NR
León	Paradaseca (Villafranca del Bierzo)	NR	NR	NR	NR	NR	NR	NR
León	Paradasolana (Molinaseca)	NR	NR	NR	FP	FP	RP	RP
León	Paradela de Muces (Priaranza del Bierzo)	NR	NR	NR	NR	FP	RP	NR
León	Paradela del Río (Torál de los Vados)	NR	NR	NR	NR	NR	NR	NR
León	Paradilla de Gordon (Pola de Gordón (La))	NR	NR	NR	NR	NR	NR	NR
León	Paradilla de la Sobarriba (Valdefresno)	NR	NR	NR	NR	NR	NR	NR
León	Paradiña (Villafranca del Bierzo)	NR	NR	NR	NR	RP	RP	RP
León	Páramo del Sil (Páramo del Sil)	NR	NR	NR	NR	NR	NR	RP
León	Pardamaza (Toreno)	NR	NR	NR	NR	NR	NR	RP
León	Pardave (Matallana de Torío)	NR	NR	NR	NR	NR	NR	FP
León	Pardesivil (Santa Colomba de Curueño)	NR	NR	NR	NR	FP	FP	RP
León	Pedredo (Santa Colomba de Somoza)	NR	NR	NR	NR	NR	NR	NR
León	Pedregal (Omañas (Las))	NR	NR	NR	NR	NR	NR	NR
León	Pedrosa (Cármenes)	NR	NR	NR	NR	NR	NR	FP
León	Pedrun de Torio (Garrafe de Torío)	NR	NR	NR	NR	NR	NR	NR
León	Pendilla de Arbas (Villamanín)	NR	NR	NR	NR	FP	FP	NR
León	Penoselo (Vega de Espinareda)	NR	NR	NR	FP	RP	RP	RP
León	Peñalba de Cilleros (Cabrillanes)	NR	NR	NR	NR	NR	NR	NR
León	Peñalba de Santiago (Ponferrada)	NR	NR	NR	NR	NR	NR	NR
León	Peranzanes (Peranzanes)	NR	NR	NR	NR	NR	NR	NR
León	Pereda de Ancares (Candín)	NR	NR	NR	NR	NR	NR	NR
León	Peredilla (Pola de Gordón (La))	NR	NR	NR	NR	FP	FP	RP
León	Pereje (Trabadelo)	NR	NR	NR	NR	NR	NR	NR
León	Pesquera (Cistierna)	NR	NR	NR	NR	NR	NR	NR
León	Piedrafita (Cármenes)	NR	NR	NR	NR	NR	NR	NR
León	Piedrafita de Babia (Cabrillanes)	NR	NR	NR	NR	NR	NR	NR
León	Piedralba (Santiago Millas)	NR	NR	NR	NR	NR	RP	RP
León	Piedras Albas (Lucillo)	NR	NR	NR	NR	NR	NR	RP
León	Piedrasecha (Carrocera)	NR	NR	NR	NR	NR	NR	NR
León	Pieros (Cacabelos)	NR	NR	NR	NR	NR	NR	NR
León	Pinilla de la Valderia (Castrocontrigo)	NR	NR	NR	NR	NR	NR	FP
León	Pinos (San Emiliano)	NR	NR	NR	NR	NR	NR	NR

El significado de las claves (RP, FP, NR, **, (En blanco), ⁽¹⁾, ⁽²⁾ y ⁽³⁾) asociadas a cada entidad están definidas al inicio del Anexo II.

CONSEJO DE CUENTAS DE CASTILLY LEÓN

Informe Anual sobre las Cuentas del Sector Público Local de Castilla y León – Ejercicio 2012

CUENTA GENERAL

<u>PROVINCIA</u>	<u>DENOMINACIÓN (MUNICIPIO)</u>	<u>2006</u>	<u>2007</u>	<u>2008</u>	<u>2009</u>	<u>2010</u>	<u>2011</u>	<u>2012</u>
León	Piornedo (Cármenes)	NR	NR	NR	NR	NR	NR	NR
León	Pobladura de Fontecha (Valdevimbre)	NR	NR	NR	NR	NR	NR	RP
León	Pobladura de la Sierra (Lucillo)	NR	NR	NR	NR	NR	NR	RP
León	Pobladura de las Regueras (Igüeña)	NR	NR	NR	NR	NR	NR	RP
León	Pobladura de los Oteros (Pajares de los Oteros)	NR	NR	NR	NR	NR	NR	NR
León	Pobladura de Luna (Sena de Luna)	NR	NR	NR	NR	NR	NR	NR
León	Pobladura de Somoza (Villafranca del Bierzo)	NR	NR	NR	NR	NR	NR	RP
León	Pobladura de Yuso (Castrocontrigo)	NR	NR	NR	NR	NR	NR	FP
León	Pobladura del Bernesga (Sariegos)	NR	NR	NR	NR	NR	NR	RP
León	Pola de Gordon (La) (Pola de Gordón (La))	NR	NR	NR	NR	FP	NR	NR
León	Poladura de la Tercia (Villamanín)	NR	NR	NR	NR	NR	NR	NR
León	Polvoredó (Burón)	NR	NR	NR	NR	FP	NR	NR
León	Pombriego (Benuza)	NR	NR	NR	NR	NR	NR	NR
León	Ponjos (Valdesamario)	NR	NR	NR	NR	NR	FP	FP
León	Pontedo (Cármenes)	NR	NR	NR	NR	FP	RP	RP
León	Porcarizas (Villafranca del Bierzo)	NR	NR	NR	FP	RP	RP	RP
León	Porqueros (Magaz de Cepeda)	NR	NR	NR	NR	NR	NR	FP
León	Portela de Aguiar (Sobrado)	NR	NR	NR	NR	NR	NR	NR
León	Portela de Valcarce (La) (Vega de Valcarce)	NR	NR	NR	NR	NR	NR	NR
León	Portilla de la Reina (Boca de Huérgano)	NR	NR	NR	FP	FP	FP	RP
León	Portilla de Luna (Barrios de Luna (Los))	NR	NR	NR	NR	NR	NR	FP
León	Posada de Omaña (Murias de Paredes)	NR	NR	NR	NR	NR	NR	RP
León	Posada y Torre de la Valduerna (Villamontán de la Valduerna)	NR	NR	NR	NR	NR	NR	FP
León	Posadilla de la Vega (San Cristóbal de la Polantera)	NR	NR	NR	NR	FP	FP	RP
León	Pozos (Truchas)	NR	NR	NR	NR	NR	NR	RP
León	Pozuelo del Paramo (Pozuelo del Páramo)	NR	NR	NR	NR	NR	NR	NR
León	Pradela (Trabadelo)	NR	NR	NR	NR	NR	FP	RP
León	Pradilla (Toreno)	NR	NR	NR	NR	NR	NR	RP
León	Prado de la Guzpeña (Prado de la Guzpeña)	NR	NR	NR	NR	NR	NR	NR
León	Prado de Paradiñas (Villafranca del Bierzo)	NR	NR	NR	NR	NR	NR	NR
León	Pradorrey-Requejo (Brazuelo)	NR	NR	NR	NR	NR	FP	RP
León	Priaranza de la Valduerna (Luyego)	NR	NR	NR	NR	NR	NR	NR
León	Priaranza del Bierzo (Priaranza del Bierzo)	NR	NR	NR	NR	NR	NR	NR
León	Primajas (Reyero)	NR	NR	NR	NR	NR	FP	RP
León	Prioro (Prioro)	NR	NR	NR	NR	NR	NR	NR
León	Puebla de Lillo (Puebla de Lillo)	NR	NR	NR	NR	FP	RP	RP
León	Puente Almuhey (Valderrueda)	NR	NR	NR	NR	NR	NR	NR
León	Puente de Alba (Robla (La))	NR	NR	NR	NR	NR	NR	FP
León	Puente de Domingo Florez (Puente de Domingo Flórez)	NR	NR	NR	NR	NR	NR	RP
León	Puente de Órbigo (Hospital de Órbigo)	NR	NR	NR	NR	NR	NR	NR
León	Quilos (Cacabelos)	NR	NR	NR	NR	NR	RP	RP
León	Quintana de Fon (Villamejil)	NR	NR	NR	NR	NR	NR	NR

El significado de las claves (RP, FP, NR, **, (En blanco), ⁽¹⁾, ⁽²⁾ y ⁽³⁾) asociadas a cada entidad están definidas al inicio del Anexo II.

CONSEJO DE CUENTAS DE CASTILLY LEÓN

Informe Anual sobre las Cuentas del Sector Público Local de Castilla y León – Ejercicio 2012

CUENTA GENERAL

<u>PROVINCIA</u>	<u>DENOMINACIÓN (MUNICIPIO)</u>	<u>2006</u>	<u>2007</u>	<u>2008</u>	<u>2009</u>	<u>2010</u>	<u>2011</u>	<u>2012</u>
León	Quintana de Fuseros (Iguëña)	NR	NR	NR	NR	NR	NR	RP
León	Quintana de Raneros (Santovenia de la Valdoncina)	NR	NR	NR	NR	NR	NR	FP
León	Quintana de Rueda (Valdepolo)	NR	NR	NR	NR	NR	NR	FP
León	Quintana del Castillo (Quintana del Castillo)	NR	NR	NR	NR	NR	NR	FP
León	Quintana del Monte (Valdepolo)	NR	NR	RP	NR	FP	RP	RP
León	Quintana y Congosto (Quintana y Congosto)	NR	NR	NR	NR	NR	NR	NR
León	Quintanilla (Soto y Amío)	NR	NR	NR	NR	NR	NR	NR
León	Quintanilla de Almanza (Cebanico)	NR	NR	NR	NR	NR	NR	NR
León	Quintanilla de Babia (Cabrillanes)	NR	NR	NR	NR	NR	NR	NR
León	Quintanilla de Combarros (Brazuelo)	NR	NR	NR	NR	NR	NR	FP
León	Quintanilla de Florez (Quintana y Congosto)	NR	NR	NR	NR	NR	NR	RP
León	Quintanilla de los Oteros (Pajares de los Oteros)	NR	NR	NR	NR	NR	NR	NR
León	Quintanilla de Losada (Encinedo)	NR	NR	NR	FP	FP	NR	NR
León	Quintanilla de Rueda (Cubillas de Rueda)	NR	NR	NR	NR	NR	NR	FP
León	Quintanilla de Sollamas (Llamas de la Ribera)	NR	NR	NR	NR	NR	NR	NR
León	Quintanilla de Somoza (Luyego)	NR	NR	NR	NR	NR	RP	RP
León	Quintanilla de Yuso (Truchas)	FP	FP	RP	FP	RP	RP	NR
León	Quintanilla del Monte (Benavides)	NR	NR	NR	NR	NR	NR	FP
León	Quintanilla del Valle (Benavides)	NR	NR	NR	NR	NR	NR	FP
León	Quintela de Barjas (Barjas)	NR	NR	NR	NR	NR	NR	NR
León	Rabanal de Abajo (Villablino)	NR	NR	NR	NR	NR	NR	RP
León	Rabanal de Arriba (Villablino)	NR	NR	NR	NR	NR	NR	NR
León	Rabanal de Fenar (Robla (La))	NR	NR	NR	NR	NR	NR	RP
León	Rabanal de Luna (Sena de Luna)	NR	NR	NR	NR	NR	NR	RP
León	Rabanal del Camino (Santa Colomba de Somoza)	NR	FP	FP	FP	FP	FP	RP
León	Rabanal Viejo (Santa Colomba de Somoza)	NR	NR	NR	NR	NR	NR	NR
León	Ranedo de Curueño (Valdepiélago)	NR	NR	NR	NR	NR	NR	**
León	Ransinde (Vega de Valcarce)	NR	NR	NR	NR	NR	NR	NR
León	Rebollar de los Oteros (Corbillos de los Oteros)	NR	NR	NR	NR	NR	NR	NR
León	Red de Valdetuejar (La) (Valderrueda)	NR	NR	NR	NR	FP	NR	RP
León	Redelga de la Valduerna (Villamontán de la Valduerna)	NR	NR	NR	NR	NR	NR	NR
León	Redilluera (Valdelugeros)	NR	NR	NR	NR	NR	NR	NR
León	Redipollos (Puebla de Lillo)	NR	NR	NR	NR	FP	FP	RP
León	Regueras de Abajo (Regueras de Arriba)	NR	NR	NR	NR	NR	NR	FP
León	Regueras de Arriba (Regueras de Arriba)	FP	FP	NR	NR	NR	NR	NR
León	Reliegos (Santas Martas)	NR	NR	NR	NR	FP	RP	RP
León	Remolina (Crémenes)	NR	NR	NR	NR	RP	NR	FP
León	Renedo de Valderaduey (Villazanzo de Valderaduey)	NR	NR	NR	NR	NR	NR	FP
León	Renedo de Valdetuejar (Valderrueda)	NR	NR	NR	NR	FP	RP	RP
León	Represa del Condado (Vegas del Condado)	NR	NR	NR	NR	NR	NR	RP
León	Requejo (Sobrado)	NR	NR	NR	NR	NR	NR	RP
León	Requejo de la Vega (Soto de la Vega)	NR	NR	NR	NR	FP	FP	NR

El significado de las claves (RP, FP, NR, **, (En blanco), ⁽¹⁾, ⁽²⁾ y ⁽³⁾) asociadas a cada entidad están definidas al inicio del Anexo II.

CONSEJO DE CUENTAS DE CASTILLAY LEÓN

Informe Anual sobre las Cuentas del Sector Público Local de Castilla y León – Ejercicio 2012

CUENTA GENERAL

<u>PROVINCIA</u>	<u>DENOMINACIÓN (MUNICIPIO)</u>	<u>2006</u>	<u>2007</u>	<u>2008</u>	<u>2009</u>	<u>2010</u>	<u>2011</u>	<u>2012</u>
León	Requejo y Corús (Villagatón)	NR	NR	NR	NR	NR	NR	RP
León	Retuerto (Burón)	RP	NR	NR	NR	NR	RP	RP
León	Revilla (Villamejil)	NR	NR	NR	NR	NR	NR	NR
León	Reyero (Reyero)	NR	NR	NR	NR	FP	NR	NR
León	Riaño (Riaño)	NR	NR	NR	NR	NR	FP	FP
León	Riba (La) (Cebanico)	NR	NR	NR	NR	NR	NR	NR
León	Ribas de la Valduerna (Palacios de la Valduerna)	NR	NR	NR	NR	NR	NR	FP
León	Ribaseca (Santovenia de la Valdoncina)	NR	NR	NR	NR	NR	NR	FP
León	Ribera de Folgoso (La) (Folgoso de la Ribera)	NR	NR	NR	NR	NR	NR	RP
León	Ribera de la Polvorosa (Antigua (La))	NR	NR	NR	NR	NR	NR	NR
León	Riego de Ambros (Molinaseca)	NR	NR	NR	NR	NR	NR	RP
León	Riego de la Vega (Riego de la Vega)	NR	NR	NR	NR	NR	NR	FP
León	Riego del Monte (Villanueva de las Manzanas)	NR	NR	NR	NR	NR	NR	NR
León	Riello (Riello)	NR	NR	NR	NR	NR	NR	NR
León	Riera de Babia (La) (Cabrillanes)	NR	NR	NR	NR	NR	NR	NR
León	Rimor (Ponferrada)	NR	NR	NR	NR	NR	FP	RP
León	Rioastrillo de Ordas (Santa María de Ordás)	NR	NR	NR	NR	FP	FP	RP
León	Riofrio (Quintana del Castillo)	NR	NR	NR	NR	NR	NR	FP
León	Riolago de Babia (San Emiliano)	NR	NR	NR	NR	NR	NR	NR
León	Rioscuro (Villablino)	NR	NR	NR	NR	NR	NR	RP
León	Rioseco de Tapia (Rioseco de Tapia)	NR	NR	NR	NR	NR	NR	NR
León	Riosequillo (Sahagún)	NR	NR	NR	NR	NR	NR	NR
León	Riosequino de Torio (Garrafe de Torío)	NR	NR	NR	NR	NR	NR	FP
León	Robla (La) (Robla (La))	NR	NR	NR	NR	NR	NR	NR
León	Robledino de la Valduerna (Destriana)	NR	NR	NR	NR	NR	NR	NR
León	Robledo de Babia (San Emiliano)	NR	NR	NR	NR	NR	NR	FP
León	Robledo de Caldas (Sena de Luna)	NR	NR	NR	NR	NR	NR	RP
León	Robledo de Fenar (Matallana de Torío)	NR	NR	NR	NR	NR	NR	FP
León	Robledo de la Guzpeña (Prado de la Guzpeña)	NR	NR	NR	NR	NR	NR	NR
León	Robledo de la Valdoncina (Valverde de la Virgen)	NR	NR	NR	NR	NR	NR	FP
León	Robledo de la Valduerna (Destriana)	NR	NR	NR	NR	NR	NR	NR
León	Robledo de las Traviesas (Noceda del Bierzo)	NR	NR	NR	FP	FP	RP	RP
León	Robledo de Losada (Encinedo)	NR	NR	NR	FP	NR	RP	RP
León	Robledo de Omaña (Riello)	NR	NR	NR	NR	NR	NR	NR
León	Robledo de Sobrecastro (Puente de Domingo Flórez)	NR	NR	NR	NR	NR	NR	NR
León	Robledo de Torio (Villaquilambre)	NR	NR	NR	NR	NR	FP	RP
León	Robles de la Valcueva (Matallana de Torío)	NR	NR	NR	NR	NR	NR	RP
León	Robles de Laciana (Villablino)	NR	NR	NR	NR	NR	FP	RP
León	Rodanillo (Bembibre)	NR	NR	NR	NR	NR	NR	RP
León	Roderos (Villaturiel)	NR	NR	NR	NR	NR	NR	NR
León	Rodicol (Murias de Paredes)	NR	NR	NR	NR	NR	NR	NR
León	Rodiezmo de la Tercia (Villamanín)	NR	NR	NR	NR	NR	NR	NR

El significado de las claves (RP, FP, NR, **, (En blanco), ⁽¹⁾, ⁽²⁾ y ⁽³⁾) asociadas a cada entidad están definidas al inicio del Anexo II.

CONSEJO DE CUENTAS DE CASTILLY LEÓN

Informe Anual sobre las Cuentas del Sector Público Local de Castilla y León – Ejercicio 2012

CUENTA GENERAL

<u>PROVINCIA</u>	<u>DENOMINACIÓN (MUNICIPIO)</u>	<u>2006</u>	<u>2007</u>	<u>2008</u>	<u>2009</u>	<u>2010</u>	<u>2011</u>	<u>2012</u>
León	Rodrigatos de la Obispalia (Brazuelo)	NR	NR	NR	NR	NR	NR	NR
León	Rodrigatos de las Regueras (Iguña)	NR	NR	NR	NR	NR	NR	NR
León	Roperuelos del Paramo (Roperuelos del Páramo)	NR	NR	NR	NR	NR	NR	RP
León	Rosales (Riello)	NR	NR	NR	NR	NR	NR	NR
León	Rozuelo (Folgosos de la Ribera)	NR	NR	NR	NR	RP	RP	RP
León	Rucayo (Boñar)	NR	NR	NR	NR	NR	NR	FP
León	Rueda del Almirante (Gradefes)	FP	FP	FP	FP	FP	RP	RP
León	Ruiforco de Torio (Garrafe de Torío)	NR	NR	NR	NR	NR	NR	NR
León	Ruitelan (Vega de Valcarce)	NR	NR	NR	NR	NR	NR	NR
León	Sabero (Sabero)	NR	NR	NR	NR	NR	NR	NR
León	Sabugo (Murias de Paredes)	NR	NR	NR	NR	NR	NR	FP
León	Saceda (Castrillo de Cabrera)	NR	NR	NR	NR	NR	NR	NR
León	Saelices de Sabero (Sabero)	NR	NR	NR	NR	NR	NR	FP
León	Saelices del Payuelo (Valdepolo)	NR	NR	RP	NR	FP	RP	RP
León	Sagüera de Luna (Barrios de Luna (Los))	NR	NR	NR	NR	NR	NR	NR
León	Sahechores de Rueda (Cubillas de Rueda)	NR	NR	NR	NR	NR	RP	RP
León	Sahelices del Río (Cea)	NR	NR	NR	NR	FP	FP	NR
León	Salamon (Crémenes)	NR	NR	NR	FP	FP	RP	RP
León	Salas (Las) (Crémenes)	NR	NR	NR	NR	NR	NR	FP
León	Salas de la Ribera (Puente de Domingo Flórez)	NR	NR	NR	NR	NR	NR	NR
León	Salce (Riello)	NR	NR	NR	NR	NR	NR	FP
León	Salentinos (Páramo del Sil)	NR	NR	NR	NR	NR	NR	RP
León	Salientes (Palacios del Sil)	NR	NR	NR	NR	NR	NR	NR
León	Saludes de Castroponce (Pozuelo del Páramo)	NR	NR	NR	NR	NR	NR	NR
León	Sampron (Vega de Valcarce)	NR	NR	NR	NR	NR	NR	NR
León	San Andres de las Puentes (Torre del Bierzo)	NR	NR	NR	FP	RP	RP	RP
León	San Andres de Montejos (Ponferrada)	NR	NR	NR	NR	NR	NR	NR
León	San Andres del Rabanedo (San Andrés del Rabanedo)	NR	NR	NR	NR	NR	NR	NR
León	San Bartolome de Rueda (Gradefes)	FP	FP	FP	FP	FP	RP	RP
León	San Cibrian de Ardon (Ardón)	NR	NR	NR	NR	NR	NR	NR
León	San Cibrian de la Somoza (Puebla de Lillo)	NR	NR	NR	NR	NR	NR	FP
León	San Cipriano de Rueda (Cubillas de Rueda)	NR	NR	NR	NR	NR	NR	RP
León	San Cipriano del Condado (Vegas del Condado)	NR	NR	NR	NR	NR	NR	NR
León	San Clemente de Valdeusa (Ponferrada)	NR	NR	NR	NR	NR	NR	NR
León	San Cristobal de la Polantera (San Cristóbal de la Polantera)	NR	NR	NR	NR	NR	NR	NR
León	San Cristobal de Valdeusa (Ponferrada)	NR	NR	NR	NR	NR	FP	RP
León	San Emiliano (San Emiliano)	NR	NR	NR	NR	NR	NR	FP
León	San Esteban de Valdeusa (Ponferrada)	NR	NR	NR	NR	NR	NR	NR
León	San Esteban del Toral (Bembibre)	NR	NR	NR	NR	NR	NR	RP
León	San Facundo (Torre del Bierzo)	NR	NR	NR	NR	NR	NR	FP
León	San Felix de Arce (Cabrillanes)	NR	NR	NR	NR	NR	NR	FP
León	San Felix de la Valderia (Castrocalbón)	NR	NR	NR	NR	NR	NR	FP

El significado de las claves (RP, FP, NR, **, (En blanco), ⁽¹⁾, ⁽²⁾ y ⁽³⁾) asociadas a cada entidad están definidas al inicio del Anexo II.

CONSEJO DE CUENTAS DE CASTILLY LEÓN

Informe Anual sobre las Cuentas del Sector Público Local de Castilla y León – Ejercicio 2012

CUENTA GENERAL

<u>PROVINCIA</u>	<u>DENOMINACIÓN (MUNICIPIO)</u>	<u>2006</u>	<u>2007</u>	<u>2008</u>	<u>2009</u>	<u>2010</u>	<u>2011</u>	<u>2012</u>
León	San Felix de la Vega (Riego de la Vega)	NR	NR	NR	NR	NR	FP	FP
León	San Feliz de las Lavanderas (Quintana del Castillo)	NR	NR	NR	NR	NR	NR	FP
León	San Feliz de Orbigo (Villares de Órbigo)	NR	NR	NR	NR	NR	NR	FP
León	San Feliz de Torio (Garrafe de Torío)	NR	NR	NR	NR	NR	FP	FP
León	San Fiz Do Seo (Trabadelo)	NR	NR	NR	NR	RP	RP	RP
León	San Juan de la Mata (Arganza)	NR	NR	NR	NR	NR	NR	NR
León	San Juan de Paluezas (Borrenes)	NR	NR	NR	NR	NR	NR	NR
León	San Juan de Torres (Cebrones del Río)	NR	NR	NR	NR	NR	NR	NR
León	San Julian (Vega de Valcarce)	NR	NR	NR	NR	NR	NR	NR
León	San Justo de Cabanillas (Noceda del Bierzo)	NR	NR	NR	FP	RP	RP	RP
León	San Justo de la Vega (San Justo de la Vega)	NR	NR	NR	NR	NR	NR	NR
León	San Justo de las Regueras (Villaturiel)	NR	NR	NR	NR	NR	NR	NR
León	San Justo de losOteros (Corbillos de los Oteros)	NR	NR	NR	NR	NR	NR	NR
León	San Lorenzo (Ponferrada)	NR	NR	NR	NR	NR	FP	RP
León	San Mames de la Vega (Bañeza (La))	NR	NR	NR	NR	NR	NR	NR
León	San Martin de Agostedo (Santa Colomba de Somoza)	NR	NR	NR	NR	NR	NR	FP
León	San Martin de la Cueva (Sahagún)	NR	NR	NR	NR	NR	NR	FP
León	San Martin de la Falamosa (Omañas (Las))	NR	NR	NR	NR	NR	NR	NR
León	San Martin de la Tercia (Villamanán)	NR	NR	NR	NR	NR	NR	RP
León	San Martin de Moreda (Vega de Espinareda)	NR	NR	NR	NR	NR	NR	RP
León	San Martin de Torres (Cebrones del Río)	NR	NR	NR	NR	NR	FP	RP
León	San Martin de Valdetuejar (Valderrueda)	NR	NR	NR	NR	NR	NR	FP
León	San Martin del Camino (Santa Marina del Rey)	NR	NR	NR	NR	FP	FP	RP
León	San Miguel de Arganza (Arganza)	NR	NR	NR	NR	NR	NR	NR
León	San Miguel de Escalada (Gradefes)	NR	NR	NR	NR	FP	RP	RP
León	San Miguel de Langre (Berlanga del Bierzo)	NR	NR	NR	NR	RP	RP	RP
León	San Miguel de las Dueñas (Congosto)	NR	NR	FP	FP	FP	FP	RP
León	San Miguel de Montañán (Joarilla de las Matas)	NR	NR	NR	NR	NR	NR	NR
León	San Miguel del Camino (Valverde de la Virgen)	NR	NR	NR	NR	NR	NR	NR
León	San Pedro Bercianos (San Pedro Bercianos)	NR	NR	NR	NR	NR	RP	RP
León	San Pedro Castañero (Castropodame)	FP	FP	FP	FP	FP	FP	RP
León	San Pedro de Foncollada (Ercina (La))	NR	NR	NR	NR	FP	FP	FP
León	San Pedro de las Dueñas (Laguna Dalga)	NR	NR	NR	NR	FP	FP	FP
León	San Pedro de las Dueñas (Sahagún)	NR	NR	NR	NR	NR	NR	NR
León	San Pedro de los Oteros (Matadeón de los Oteros)	NR	NR	NR	NR	NR	NR	FP
León	San Pedro de Olleros (Vega de Espinareda)	NR	NR	NR	FP	RP	RP	RP
León	San Pedro de Paradela (Fabero)	NR	NR	NR	FP	FP	RP	NR
León	San Pedro de Pegas (Bustillo del Páramo)	NR	NR	NR	NR	NR	NR	NR
León	San Pedro de Trones (Puente de Domingo Flórez)	NR	NR	NR	FP	RP	RP	RP
León	San Pedro de Valderaduey (Cea)	NR	NR	NR	NR	NR	RP	RP
León	San Pedro Mallo (Toreno)	NR	NR	NR	NR	NR	NR	NR
León	San Pelayo (Villazala)	NR	NR	NR	NR	FP	RP	RP

El significado de las claves (RP, FP, NR, **, (En blanco), ⁽¹⁾, ⁽²⁾ y ⁽³⁾) asociadas a cada entidad están definidas al inicio del Anexo II.

CONSEJO DE CUENTAS DE CASTILLY LEÓN

Informe Anual sobre las Cuentas del Sector Público Local de Castilla y León – Ejercicio 2012

CUENTA GENERAL

<u>PROVINCIA</u>	<u>DENOMINACIÓN (MUNICIPIO)</u>	<u>2006</u>	<u>2007</u>	<u>2008</u>	<u>2009</u>	<u>2010</u>	<u>2011</u>	<u>2012</u>
León	San Roman de Bembibre (Bembibre)	NR	NR	NR	NR	NR	NR	RP
León	San Roman de la Vega (San Justo de la Vega)	NR	NR	NR	NR	NR	NR	NR
León	San Roman de losCaballeros (Llamas de la Ribera)	NR	NR	NR	NR	NR	NR	NR
León	San Roman de losOteros (Gusendos de los Oteros)	NR	NR	NR	NR	NR	NR	NR
León	San Tirso-Lamas (Vega de Valcarce)	NR	NR	NR	NR	NR	NR	RP
León	San Vicente (Arganza)	NR	NR	NR	NR	NR	NR	NR
León	San Vicente del Condado (Vegas del Condado)	NR	NR	NR	NR	NR	FP	FP
León	Sancedo (Sancedo)	NR	NR	NR	FP	RP	RP	RP
León	Sanfelismo (Valdefresno)	NR	NR	NR	NR	NR	NR	NR
León	Santa Catalina de Somoza (Astorga)	NR	NR	NR	NR	NR	NR	NR
León	Santa Colomba de Curueño (Santa Colomba de Curueño)	NR	NR	NR	NR	NR	FP	RP
León	Santa Colomba de la Vega (Soto de la Vega)	NR	NR	NR	NR	FP	NR	FP
León	Santa Colomba de las Arrimadas (Ercina (La))	NR	NR	NR	NR	NR	NR	NR
León	Santa Colomba de Somoza (Santa Colomba de Somoza)	FP	FP	FP	FP	FP	FP	RP
León	Santa Cristina de Valmadrigal (Santa Cristina de Valmadrigal)	NR	NR	NR	NR	FP	RP	RP
León	Santa Cruz de Montes (Torre del Bierzo)	NR	NR	NR	NR	NR	NR	NR
León	Santa Cruz del Sil (Páramo del Sil)	RP	NR	NR	FP	RP	RP	RP
León	Santa Elena de Jamuz (Santa Elena de Jamuz)	NR						
León	Santa Eulalia de Cabrera (Encinedo)	FP	FP	RP	FP	RP	RP	RP
León	Santa Lucia (Pola de Gordón (La))	NR	NR	NR	NR	FP	FP	FP
León	Santa Maria de la Isla (Santa María de la Isla)	NR	NR	NR	NR	NR	NR	FP
León	Santa Maria de los Oteros (Matadeón de los Oteros)	NR	NR	NR	NR	NR	NR	NR
León	Santa Maria de Ordas (Santa María de Ordás)	NR	NR	NR	NR	NR	FP	FP
León	Santa Maria del Condado (Vegas del Condado)	NR	NR	NR	NR	NR	FP	NR
León	Santa Maria del Monte de Cea (Santa María del Monte de Cea)	NR	NR	NR	NR	NR	NR	NR
León	Santa Maria del Rio (Villaselán)	NR	NR	NR	NR	NR	NR	FP
León	Santa Marina de Somoza (Santa Colomba de Somoza)	NR	NR	NR	NR	NR	NR	NR
León	Santa Marina de Torre (Torre del Bierzo)	NR	NR	NR	NR	NR	RP	RP
León	Santa Marina de Valdeon (Posada de Valdeón)	NR	NR	NR	NR	NR	FP	RP
León	Santa Marina del Rey (Santa Marina del Rey)	NR	NR	FP	FP	FP	RP	NR
León	Santa Marina del Sil (Toreno)	NR	NR	NR	NR	NR	NR	RP
León	Santa Marinica del Paramo (Villazala)	NR	NR	NR	NR	FP	FP	FP
León	Santa Olaja de Eslonza (Gradefes)	NR	NR	NR	NR	NR	FP	RP
León	Santa Olaja de la Accion (Cebanico)	NR	NR	NR	NR	FP	NR	FP
León	Santa Olaja de la Ribera (Villaturiel)	NR	NR	NR	NR	NR	NR	NR
León	Santa Olaja de la Varga (Cistierna)	NR	NR	NR	NR	FP	FP	RP
León	Santa Olaja de Porma (Valdefresno)	NR	NR	NR	NR	NR	NR	FP
León	Santalavilla (Benuza)	NR	NR	NR	NR	NR	NR	NR
León	Santalla del Bierzo (Priaranza del Bierzo)	NR	NR	NR	NR	NR	NR	RP
León	Santas Martas (Santas Martas)	NR	NR	NR	NR	NR	NR	NR
León	Santiago de la Valduerna (Bañeza (La))	NR	NR	NR	NR	NR	NR	NR
León	Santiago de las Villas (Carrocera)	NR	NR	NR	NR	NR	NR	NR

El significado de las claves (RP, FP, NR, **, (En blanco), ⁽¹⁾, ⁽²⁾ y ⁽³⁾) asociadas a cada entidad están definidas al inicio del Anexo II.

CONSEJO DE CUENTAS DE CASTILLAY LEÓN

Informe Anual sobre las Cuentas del Sector Público Local de Castilla y León – Ejercicio 2012

CUENTA GENERAL

<u>PROVINCIA</u>	<u>DENOMINACIÓN (MUNICIPIO)</u>	<u>2006</u>	<u>2007</u>	<u>2008</u>	<u>2009</u>	<u>2010</u>	<u>2011</u>	<u>2012</u>
León	Santiago del Molinillo (Omañas (Las))	NR	NR	NR	NR	NR	NR	RP
León	Santiago Millas (Santiago Millas)	NR	NR	NR	NR	NR	FP	RP
León	Santibañez de Arienza (Riello)	NR	NR	NR	NR	NR	NR	FP
León	Santibañez de la Isla (Santa María de la Isla)	NR	NR	NR	NR	NR	NR	NR
León	Santibañez de la Lomba (Riello)	NR	NR	NR	NR	FP	FP	FP
León	Santibañez de Montes (Torre del Bierzo)	NR	NR	NR	NR	NR		
León	Santibañez de Ordas (Santa María de Ordás)	NR	NR	NR	NR	FP	FP	RP
León	Santibañez de Porma (Valdefresno)	NR	NR	NR	NR	NR	NR	NR
León	Santibañez de Rueda (Cistierna)	NR	NR	NR	NR	NR	NR	NR
León	Santibañez de Valdeiglesias (Villares de Órbigo)	NR	NR	NR	NR	NR	FP	NR
León	Santibañez del Toral (Bembibre)	NR	NR	NR	NR	NR	NR	RP
León	Santo Tomas de las Ollas (Ponferrada)	FP	NR	NR	FP	FP	RP	RP
León	Santovenia de la Valdoncina (Santovenia de la Valdoncina)	NR	NR	NR	NR	FP	FP	RP
León	Santovenia de San Marcos (Soto y Amío)	NR	NR	NR	NR	NR	NR	NR
León	Santovenia del Monte (Valdefresno)	NR	NR	NR	NR	NR	NR	FP
León	Sardonado (Santa Marina del Rey)	NR	NR	NR	NR	FP	NR	RP
León	Sariegos del Bernesga (Sariegos)	NR	NR	NR	NR	FP	FP	FP
León	Seca de Alba (La) (Cuadros)	NR	NR	NR	NR	FP	FP	FP
León	Secarejo (Cimanes del Tejar)	NR	NR	NR	NR	NR	NR	FP
León	Secos del Condado (Vegas del Condado)	NR	NR	NR	NR	NR	NR	FP
León	Seison de la Vega-Villamediana de la Vega (San Cristóbal de la Polantera)	NR	NR	NR	NR	NR	NR	FP
León	Selga de Ordas (Santa María de Ordás)	NR	NR	NR	NR	FP	FP	FP
León	Sena de Luna (Sena de Luna)	NR	NR	NR	NR	NR	FP	FP
León	Senra de Omaña (Murias de Paredes)	NR	NR	NR	NR	NR	NR	FP
León	Serna (La) (Ercina (La))	NR	NR	NR	NR	NR	NR	NR
León	Serrilla (Matallana de Torío)	NR	NR	NR	NR	NR	NR	NR
León	Sesamo (Vega de Espinareda)	NR	NR	NR	FP	RP	RP	RP
León	Siero de la Reina (Boca de Huérgano)	NR	NR	NR	NR	NR	NR	RP
León	Sigüeya (Benuza)	NR	NR	NR	NR	NR	NR	RP
León	Silva (La) (Villagatón)	NR	NR	NR	NR	NR	NR	NR
León	Silvan (Benuza)	NR	NR	NR	NR	NR	NR	NR
León	Sobrado (Sobrado)	NR	NR	NR	NR	NR	FP	RP
León	Sobredo (Sobrado)	NR	NR	NR	NR	NR	NR	NR
León	Sobrepeña (Ercina (La))	NR	NR	NR	NR	NR	NR	NR
León	Socil (Riello)	NR	NR	NR	NR	NR	NR	FP
León	Soguillo del Paramo (Laguna Dalga)	NR	NR	NR	NR	FP	FP	FP
León	Solana de Fenar (Robla (La))	NR	NR	NR	NR	NR	FP	FP
León	Solanilla (Valdefresno)	NR	NR	NR	NR	FP	NR	FP
León	Solle (Puebla de Lillo)	NR	NR	NR	NR	NR	NR	NR
León	Sopeña de Carneros (Villaobispo de Otero)	NR	NR	NR	NR	NR	NR	FP
León	Sopeña de Curueño (Vecilla (La))	NR	NR	NR	NR	NR	NR	FP
León	Sorbeda del Sil (Páramo del Sil)	NR	NR	NR	NR	RP	RP	RP

El significado de las claves (RP, FP, NR, **, (En blanco), ⁽¹⁾, ⁽²⁾ y ⁽³⁾) asociadas a cada entidad están definidas al inicio del Anexo II.

CONSEJO DE CUENTAS DE CASTILLY LEÓN

Informe Anual sobre las Cuentas del Sector Público Local de Castilla y León – Ejercicio 2012

CUENTA GENERAL

<u>PROVINCIA</u>	<u>DENOMINACIÓN (MUNICIPIO)</u>	<u>2006</u>	<u>2007</u>	<u>2008</u>	<u>2009</u>	<u>2010</u>	<u>2011</u>	<u>2012</u>
León	Sorbeira (Candín)	NR	NR	NR	NR	NR	NR	NR
León	Sorriba del Esla (Cistierna)	NR	NR	NR	NR	NR	NR	NR
León	Sorribas (Torale de los Vados)	NR	NR	NR	NR	NR	NR	NR
León	Sorribos de Alba (Robla (La))	NR	NR	NR	NR	NR	NR	FP
León	Sosas de Laciana (Villablino)	NR	NR	NR	NR	NR	NR	FP
León	Sosas del Cumbrial (Riello)	NR	NR	NR	NR	FP	FP	RP
León	Sota de Valderrueda (La) (Valderrueda)	NR	NR	NR	NR	NR	NR	FP
León	Sotelo (Trabadelo)	NR	NR	NR	NR	RP	FP	RP
León	Sotico (Onzonilla)	NR	NR	NR	NR	NR	NR	NR
León	Sotillo de Cabrera (Benuza)	NR	NR	NR	NR	NR	NR	RP
León	Sotillo de Cea (Sahagún)	NR	NR	NR	NR	NR	RP	RP
León	Sotillos de Sabero (Sabero)	NR	NR	NR	NR	NR	NR	FP
León	Soto de la Vega (Soto de la Vega)	NR	NR	NR	NR	NR	NR	FP
León	Soto de Valderrueda (Valderrueda)	NR	NR	NR	NR	NR	NR	NR
León	Soto y Amio (Soto y Amío)	NR	NR	NR	NR	NR	NR	NR
León	Sotogayoso (Vega de Valcarce)	NR	NR	NR	NR	NR	NR	NR
León	Sotoparada (Trabadelo)	NR	NR	NR	NR	NR	NR	NR
León	Suarbol (Candín)	NR	NR	NR	NR	NR	NR	RP
León	Sueros de Cepeda (Villamejil)	NR	NR	NR	NR	NR	RP	RP
León	Suertes (Candín)	NR	NR	NR	NR	NR	NR	NR
León	Susañe del Sil (Palacios del Sil)	NR	NR	NR	NR	NR	NR	NR
León	Tabladillo (Santa Colomba de Somoza)	NR	NR	NR	NR	NR	NR	NR
León	Tabuyo del Monte (Luyego)	NR	NR	NR	NR	NR	RP	RP
León	Tabuyuelo de Jamuz (Quintana y Congosto)	NR	NR	NR	NR	NR	NR	NR
León	Tapia de la Ribera (Rioseco de Tapia)	NR	NR	NR	NR	NR	NR	RP
León	Taranilla (Valderrueda)	NR	NR	NR	NR	NR	NR	FP
León	Tedejo (Folgo de la Ribera)	NR	NR	NR	NR	NR	NR	NR
León	Tejados (Valderrey)	FP	FP	FP	FP	FP	FP	NR
León	Tejedo de Ancares (Candín)	NR	NR	NR	NR	NR	NR	NR
León	Tejedo del Sil (Palacios del Sil)	NR	NR	NR	NR	NR	NR	RP
León	Tejeira (Villafranca del Bierzo)	NR	NR	NR	NR	NR	NR	RP
León	Tejerina (Prioro)	NR	NR	NR	NR	NR	NR	NR
León	Tendal (Valdefresno)	NR	NR	NR	NR	NR	NR	RP
León	Toldanos (Villaturiel)	NR	NR	NR	NR	NR	FP	NR
León	Tolibia de Abajo (Valdelugueros)	NR	NR	FP	FP	FP	FP	FP
León	Tolibia de Arriba (Valdelugueros)	NR	NR	NR	NR	NR	NR	NR
León	Tombrio de Abajo (Toreno)	NR	NR	NR	NR	NR	NR	RP
León	Tombrio de Arriba (Toreno)	NR	NR	NR	FP	RP	RP	RP
León	Tonin de Arbas (Villamanín)	NR	NR	NR	NR	NR	NR	NR
León	Toral de Fondo (Riego de la Vega)	NR	NR	NR	NR	NR	NR	NR
León	Toral de los Vados (Torale de los Vados)	NR	NR	NR	NR	NR	NR	FP
León	Toral de Merayo (Ponferrada)	NR	NR	NR	NR	NR	FP	RP

El significado de las claves (RP, FP, NR, **, (En blanco), ⁽¹⁾, ⁽²⁾ y ⁽³⁾) asociadas a cada entidad están definidas al inicio del Anexo II.

CUENTA GENERAL

<u>PROVINCIA</u>	<u>DENOMINACIÓN (MUNICIPIO)</u>	<u>2006</u>	<u>2007</u>	<u>2008</u>	<u>2009</u>	<u>2010</u>	<u>2011</u>	<u>2012</u>
León	Toralino de la Vega (Riego de la Vega)	NR	NR	NR	NR	NR	NR	RP
León	Toreno (Toreno)	NR	NR	NR	NR	NR	NR	RP
León	Torneros de Jamuz (Quintana y Congosto)	FP	FP	FP	FP	FP	FP	RP
León	Torneros de la Valderia (Castrocontrigo)	NR	NR	NR	FP	FP	RP	RP
León	Torneros del Bernesga (Onzonilla)	RP	NR	NR	NR	NR	FP	RP
León	Torre de Babia (Cabrillanes)	NR	NR	NR	NR	NR	NR	FP
León	Torre del Bierzo (Torre del Bierzo)	NR	NR	NR	FP	RP	RP	RP
León	Torrebarrio (San Emiliano)	NR	NR	NR	NR	NR	NR	FP
León	Torrecillo (Murias de Paredes)	NR	NR	NR	NR	NR	NR	NR
León	Torrestio (San Emiliano)	NR	NR	NR	NR	FP	RP	RP
León	Trabadelo (Trabadelo)	NR	NR	NR	NR	NR	FP	RP
León	Trabazos (Encinedo)	FP	FP	RP	FP	FP	RP	FP
León	Trascastro (Peranzanes)	NR	NR	NR	NR	NR	NR	NR
León	Trascastro de Luna (Riello)	NR	NR	NR	NR	NR	FP	FP
León	Tremor de Abajo (Torre del Bierzo)	NR	NR	NR	FP	RP	RP	RP
León	Tremor de Arriba (Igüeña)	NR	NR	NR	FP	RP	RP	RP
León	Trobajo del Camino (San Andrés del Rabanedo)	NR	NR	NR	NR	FP	NR	NR
León	Trobajo del Cerecedo (León)	RP	FP	FP	NR	FP	FP	RP
León	Truchas (Truchas)	FP	FP	RP	FP	FP	RP	NR
León	Truchillas (Truchas)	FP	FP	RP	FP	RP	RP	RP
León	Truebano de Babia (San Emiliano)	NR	NR	NR	NR	NR	NR	NR
León	Turcia (Turcia)	NR	NR	NR	NR	NR	NR	FP
León	Turienzo Castañero (Castropodame)	NR	NR	NR	NR	FP	FP	FP
León	Turienzo de los Caballeros (Santa Colomba de Somoza)	NR	NR	NR	NR	FP	RP	RP
León	Ucedo (Villagatón)	NR	NR	NR	NR	NR	NR	NR
León	Uña (La) (Acebedo)	NR	NR	NR	NR	NR	FP	RP
León	Urdiales de Colinas (Igüeña)	NR	NR	NR	NR	NR	NR	NR
León	Urdiales del Paramo (Urdiales del Páramo)	NR	NR	NR	NR	NR	FP	RP
León	Urz (La) (Riello)	NR	NR	NR	NR	FP	FP	FP
León	Utrera (La) (Valdesamario)	NR	NR	NR	NR	NR	FP	FP
León	Val de San Lorenzo (Val de San Lorenzo)	NR	NR	NR	NR	FP	FP	FP
León	Val de San Roman (Val de San Lorenzo)	NR	NR	NR	NR	NR	NR	NR
León	Valbuena de la Encomienda (Villagatón)	NR	NR	NR	NR	NR	NR	NR
León	Valbuena del Roblo (Crémenes)	NR	NR	NR	NR	FP	NR	NR
León	Valbueno (Riello)	NR	NR	NR	NR	NR	NR	FP
León	Valcabado del Paramo (Roperuelos del Páramo)	NR	NR	NR	NR	NR	NR	FP
León	Valcuende (Valderrueda)	NR	NR	NR	NR	NR	NR	NR
León	Valcueva (La)-Palazuelo (Matallana de Torío)	NR	NR	NR	NR	NR	NR	NR
León	Valdavidia (Villaselán)	NR	NR	NR	NR	NR	NR	NR
León	Valdavidio (Truchas)	FP	NR	NR	NR	FP	FP	RP
León	Valdealcon (Gradefes)	NR	NR	NR	NR	FP	RP	RP
León	Valdealiso (Gradefes)	NR	FP	FP	FP	FP	FP	RP

El significado de las claves (RP, FP, NR, **, (En blanco), ⁽¹⁾, ⁽²⁾ y ⁽³⁾) asociadas a cada entidad están definidas al inicio del Anexo II.

CONSEJO DE CUENTAS DE CASTILLY LEÓN

Informe Anual sobre las Cuentas del Sector Público Local de Castilla y León – Ejercicio 2012

CUENTA GENERAL

<u>PROVINCIA</u>	<u>DENOMINACIÓN (MUNICIPIO)</u>	<u>2006</u>	<u>2007</u>	<u>2008</u>	<u>2009</u>	<u>2010</u>	<u>2011</u>	<u>2012</u>
León	Valdearcos (Santas Martas)	NR	NR	NR	NR	NR	NR	NR
León	Valdefrancos (Ponferrada)	NR	NR	NR	NR	FP	FP	RP
León	Valdefresno (Valdefresno)	NR	NR	NR	NR	FP	FP	NR
León	Valdefuentes del Paramo (Valdefuentes del Páramo)	NR	NR	NR	NR	NR	NR	NR
León	Valdehuesa (Boñar)	NR	NR	NR	NR	NR	NR	FP
León	Valdeiglesias (Villares de Órbigo)	NR	NR	NR	NR	NR	NR	NR
León	Valdelafuente (Valdefresno)	NR	NR	NR	NR	FP	NR	FP
León	Valdelaloba (Toreno)	NR	NR	NR	NR	RP	RP	RP
León	Valdemanzanas (Santa Colomba de Somoza)	NR	NR	NR	NR	NR	NR	NR
León	Valdemorilla (Izagre)	NR	NR	NR	NR	NR	NR	NR
León	Valdepiélagos (Valdepiélagos)	NR	NR	NR	NR	NR	NR	FP
León	Valdepolo (Valdepolo)	NR	NR	RP	NR	FP	RP	RP
León	Valdeprado (Palacios del Sil)	NR	NR	NR	NR	NR	NR	NR
León	Valderilla de Torio (Garrafe de Torío)	NR	NR	NR	NR	NR	FP	RP
León	Valderrey (Valderrey)	FP	FP	FP	FP	FP	FP	NR
León	Valderrueda (Valderrueda)	NR	NR	NR	NR	NR	NR	NR
León	Valdesamario (Valdesamario)	NR	NR	NR	NR	NR	NR	FP
León	Valdesandinas (Villazala)	NR	NR	NR	NR	NR	NR	FP
León	Valdesaz de los Oteros (Pajares de los Oteros)	NR	NR	NR	NR	NR	NR	FP
León	Valdescapa de Cea (Villazanzo de Valderaduey)	NR	NR	NR	NR	NR	NR	NR
León	Valdesogo de Abajo (Villaturiel)	NR	NR	NR	NR	FP	FP	FP
León	Valdesogo de Arriba (Villaturiel)	NR	NR	NR	NR	FP	NR	FP
León	Valdespino Ceron (Matanza)	NR	NR	NR	NR	NR	NR	FP
León	Valdespino de Somoza (Santiago Millas)	NR	NR	NR	NR	NR	FP	RP
León	Valdespino de Vaca (Joarilla de las Matas)	NR	NR	NR	NR	NR	NR	NR
León	Valdeteja (Valdelugeros)	NR	NR	NR	NR	NR	NR	NR
León	Valdeviejas (Astorga)	NR	NR	NR	NR	NR	NR	NR
León	Valdevimbre (Valdevimbre)	NR	NR	NR	NR	FP	NR	NR
León	Valdore (Crémenes)	NR	NR	NR	NR	FP	FP	FP
León	Valdorria (Valdepiélagos)	NR	NR	NR	NR	NR	NR	NR
León	Valduvico (Gradefes)	NR	NR	NR	NR	NR	FP	RP
León	Valgoma (La) (Camponaraya)	NR	NR	NR	NR	NR	NR	NR
León	Valle (El) (Folgosos de la Ribera)	NR	NR	NR	NR	NR	NR	NR
León	Valle de Finolledo (Vega de Espinareda)	NR	NR	NR	FP	RP	RP	RP
León	Valle de la Valduerna (Villamontán de la Valduerna)	NR	NR	NR	NR	NR	NR	FP
León	Valle de las Casas (Cebanico)	NR	NR	NR	NR	NR	RP	RP
León	Valle de Mansilla (Villasabariego)	NR	NR	NR	NR	FP	RP	RP
León	Valle de Vegacervera (Vegacervera)	NR	NR	NR	NR	NR	NR	NR
León	Vallecillo de las Matas (Vallecillo)	NR	NR	NR	NR	NR	NR	NR
León	Vallejo (Valdevimbre)	NR	NR	NR	NR	NR	NR	NR
León	Valmartino (Cistierna)	NR	NR	NR	NR	NR	NR	NR
León	Valporquero de Rueda (Ercina (La))	NR	NR	NR	NR	NR	FP	FP

El significado de las claves (RP, FP, NR, **, (En blanco), ⁽¹⁾, ⁽²⁾ y ⁽³⁾) asociadas a cada entidad están definidas al inicio del Anexo II.

CONSEJO DE CUENTAS DE CASTILLY LEÓN

Informe Anual sobre las Cuentas del Sector Público Local de Castilla y León – Ejercicio 2012

CUENTA GENERAL

<u>PROVINCIA</u>	<u>DENOMINACIÓN (MUNICIPIO)</u>	<u>2006</u>	<u>2007</u>	<u>2008</u>	<u>2009</u>	<u>2010</u>	<u>2011</u>	<u>2012</u>
León	Valporquero de Torio (Vegacervera)	NR	NR	NR	NR	NR	NR	NR
León	Valseco (Palacios del Sil)	NR	NR	NR	FP	RP	FP	RP
León	Valsemana (Cuadros)	NR	NR	NR	NR	NR	NR	RP
León	Valtuille de Abajo (Villafranca del Bierzo)	NR	NR	NR	NR	NR	NR	NR
León	Valtuille de Arriba (Villafranca del Bierzo)	NR	NR	NR	NR	NR	NR	RP
León	Valverde de Curueño (Valdelugueros)	NR	NR	NR	NR	FP	FP	FP
León	Valverde de la Sierra (Boca de Huérgano)	NR	NR	NR	NR	NR	NR	NR
León	Valverde de la Virgen (Valverde de la Virgen)	NR	NR	NR	NR	NR	NR	NR
León	Valverde Enrique (Valverde-Enrique)	NR	NR	NR	NR	NR	NR	NR
León	Valverde-Villarmarin (Balboa)	NR	NR	NR	NR	NR	NR	NR
León	Valverdin (Cármenes)	NR	NR	NR	NR	NR	NR	NR
León	Vanidodes (Magaz de Cepeda)	NR	NR	NR	NR	NR	NR	NR
León	Vecilla de Curueño (La) (Vecilla (La))	NR	NR	NR	NR	NR	NR	NR
León	Vecilla de la Vega (Soto de la Vega)	NR	NR	NR	NR	NR	NR	NR
León	Vega de Almanza (La) (Almanza)	NR	NR	NR	NR	FP	NR	FP
León	Vega de Antoñan (Benavides)	NR	NR	NR	NR	NR	NR	NR
León	Vega de Caballeros (Barrios de Luna (Los))	NR	NR	NR	NR	FP	FP	FP
León	Vega de Espinareda (Vega de Espinareda)	NR	NR	NR	NR	FP	FP	RP
León	Vega de Gordon (Pola de Gordón (La))	NR	NR	NR	NR	FP	NR	NR
León	Vega de Infanzones (Vega de Infanzones)	NR	NR	NR	NR	NR	NR	NR
León	Vega de los Arboles (Villasabariego)	FP	FP	FP	FP	FP	RP	RP
León	Vega de Magaz (Magaz de Cepeda)	NR	NR	NR	NR	NR	NR	NR
León	Vega de Monasterio (Cubillas de Rueda)	NR	NR	NR	NR	FP	RP	RP
León	Vega de Robledo (La) (Sena de Luna)	NR	NR	NR	NR	NR	NR	FP
León	Vega de Valcarce (Vega de Valcarce)	NR	NR	NR	NR	NR	NR	NR
León	Vega de Viejos (Cabrillanes)	NR	NR	NR	NR	NR	NR	NR
León	Vega de Yeres (Puente de Domingo Flórez)	NR	NR	NR	NR	NR	NR	NR
León	Vegacerneja (Burón)	NR	NR	NR	NR	FP	RP	RP
León	Vegacervera (Vegacervera)	NR	NR	NR	NR	NR	NR	NR
León	Vegapujin (Murias de Paredes)	NR	NR	NR	NR	NR	NR	NR
León	Vegaquemada (Vegaquemada)	NR	NR	NR	NR	FP	FP	FP
León	Vegarienza (Riello)	NR	NR	NR	NR	NR	FP	FP
León	Vegas del Condado (Vegas del Condado)	FP	FP	NR	FP	FP	RP	RP
León	Vegas Do Seo (Barjas)	NR	NR	NR	NR	NR	NR	NR
León	Veguellina (Villafranca del Bierzo)	NR	NR	NR	NR	NR	NR	NR
León	Veguellina de Cepeda (La) (Quintana del Castillo)	NR	NR	NR	NR	NR	FP	RP
León	Veguellina de Fondo (San Cristóbal de la Polantera)	NR	NR	NR	NR	NR	NR	NR
León	Veguellina de Orbigo (Villarejo de Órbigo)	NR	NR	NR	NR	NR	NR	NR
León	Veldedo (Brazuelo)	NR	NR	NR	NR	FP	RP	RP
León	Velilla (La) (Riello)	NR	NR	NR	NR	NR	NR	NR
León	Velilla de la Reina (Cimanes del Tejar)	NR	NR	NR	NR	FP	RP	RP
León	Velilla de la Tercia (Villamanín)	NR	NR	NR	NR	NR	NR	FP

El significado de las claves (RP, FP, NR, **, (En blanco), ⁽¹⁾, ⁽²⁾ y ⁽³⁾) asociadas a cada entidad están definidas al inicio del Anexo II.

CUENTA GENERAL

<u>PROVINCIA</u>	<u>DENOMINACIÓN (MUNICIPIO)</u>	<u>2006</u>	<u>2007</u>	<u>2008</u>	<u>2009</u>	<u>2010</u>	<u>2011</u>	<u>2012</u>
León	Velilla de la Valduerna (Castrillo de la Valduerna)	NR	NR	NR	NR	FP	NR	NR
León	Velilla de los Oteros (Pajares de los Oteros)	NR	NR	NR	NR	NR	NR	NR
León	Velilla de Valderaduey (Villazanzo de Valderaduey)	NR	NR	NR	NR	NR	NR	NR
León	Velilla de Valdore (La) (Crémenes)	NR	NR	NR	NR	FP	NR	NR
León	Ventosilla de la Tercia (Villamanín)	NR	NR	NR	NR	NR	NR	NR
León	Verdiago (Crémenes)	NR	NR	NR	NR	FP	NR	NR
León	Viadangos de Arbas (Villamanín)	NR	NR	NR	NR	NR	NR	NR
León	Viariz (Corullón)	NR	NR	NR	NR	NR	NR	NR
León	Vid (La) (Pola de Gordón (La))	NR	NR	NR	NR	NR	FP	NR
León	Vidanes (Cistierna)	NR	NR	NR	NR	FP	RP	RP
León	Viego (Reyero)	NR	NR	NR	NR	NR	NR	FP
León	Viforcós (Santa Colomba de Somoza)	NR	NR	NR	NR	FP	RP	RP
León	Vilecha (Onzonilla)	NR	NR	NR	NR	FP	RP	RP
León	Vilela (Villafranca del Bierzo)	NR	NR	NR	NR	NR	NR	RP
León	Villa de Soto (Vega de Infanzones)	NR	NR	NR	NR	FP	FP	RP
León	Villabalter (San Andrés del Rabanedo)	NR	NR	NR	NR	NR	FP	NR
León	Villabandin (Murias de Paredes)	NR	NR	NR	NR	NR	NR	NR
León	Villabraz (Villabraz)	NR	NR	NR	NR	NR	RP	RP
León	Villabuena-San Clemente (Cacabelos)	NR	NR	NR	NR	NR	NR	RP
León	Villaburbula (Villasabariego)	NR	NR	NR	NR	FP	NR	FP
León	Villacalabuey (Villamol)	NR	NR	NR	NR	NR	NR	FP
León	Villacalviel-San Esteban (Villamañán)	NR	NR	NR	NR	NR	NR	NR
León	Villace (Villamañán)	NR	NR	NR	NR	NR	NR	NR
León	Villacedre (Santovenia de la Valdoncina)	FP	FP	FP	FP	FP	RP	FP
León	Villaceid (Soto y Amío)	NR	NR	NR	NR	NR	NR	FP
León	Villacelama (Villanueva de las Manzanas)	NR	NR	NR	NR	NR	FP	FP
León	Villaceran (Villaselán)	NR	NR	NR	NR	NR	NR	NR
León	Villacete (Valdefresno)	NR	NR	NR	NR	NR	NR	FP
León	Villacidayo (Gradefes)	NR	NR	NR	NR	NR	NR	RP
León	Villacil (Valdefresno)	NR	NR	NR	NR	NR	NR	FP
León	Villacintor (Santa María del Monte de Cea)	NR	NR	NR	NR	NR	NR	FP
León	Villacontilde (Villasabariego)	NR	NR	NR	NR	NR	NR	NR
León	Villacorta (Valderrueda)	NR	NR	NR	NR	NR	NR	NR
León	Villadangos del Paramo (Villadangos del Páramo)	NR	NR	NR	NR	NR	NR	FP
León	Villadecanes (Torale de los Vados)	NR	NR	NR	NR	NR	RP	RP
León	Villadepalos (Carracedelo)	NR	NR	NR	NR	NR	RP	RP
León	Villadepan (Riello)	NR	NR	NR	NR	NR	NR	NR
León	Villadiego de Cea (Villazanzo de Valderaduey)	NR	NR	NR	NR	NR	NR	NR
León	Villaestrigo del Paramo (Zotes del Páramo)	NR	NR	NR	NR	FP	FP	RP
León	Villafale (Villasabariego)	NR	NR	NR	NR	FP	RP	RP
León	Villafañe (Villasabariego)	NR	NR	NR	NR	FP	RP	RP
León	Villafeile-Lamagrande-Quintela (Balboa)	NR	NR	NR	NR	NR	NR	NR

El significado de las claves (RP, FP, NR, **, (En blanco), ⁽¹⁾, ⁽²⁾ y ⁽³⁾) asociadas a cada entidad están definidas al inicio del Anexo II.

CONSEJO DE CUENTAS DE CASTILLY LEÓN

Informe Anual sobre las Cuentas del Sector Público Local de Castilla y León – Ejercicio 2012

CUENTA GENERAL

<u>PROVINCIA</u>	<u>DENOMINACIÓN (MUNICIPIO)</u>	<u>2006</u>	<u>2007</u>	<u>2008</u>	<u>2009</u>	<u>2010</u>	<u>2011</u>	<u>2012</u>
León	Villafeliz de Babia (San Emiliano)	NR	NR	NR	NR	NR	NR	FP
León	Villafeliz de la Sobarriba (Valdefresno)	NR	NR	NR	NR	FP	RP	RP
León	Villafer (Villaquejida)	NR	NR	NR	NR	NR	NR	NR
León	Villafrea de la Reina (Boca de Huérgano)	NR	NR	NR	NR	NR	NR	RP
León	Villafruela del Condado (Vegas del Condado)	NR	NR	NR	NR	FP	FP	RP
León	Villagallegos (Valdevimbre)	NR	NR	NR	NR	NR	NR	FP
León	Villagarcía de la Vega (San Cristóbal de la Polantera)	NR	NR	NR	NR	NR	NR	NR
León	Villagatón (Villagatón)	NR	NR	NR	NR	NR	NR	NR
León	Villager de Laciana (Villablino)	NR	NR	NR	NR	FP	FP	RP
León	Villagroy (Corullón)	NR	NR	NR	NR	NR	NR	NR
León	Villahibiera (Valdepolo)	NR	NR	NR	NR	NR	FP	NR
León	Villalboñe (Valdefresno)	NR	NR	NR	NR	FP	FP	FP
León	Villalebrin (Sahagún)	NR	NR	NR	NR	NR	NR	NR
León	Villalfeide (Matallana de Torío)	NR	NR	NR	NR	NR	NR	FP
León	Villalibre de la Jurisdicción (Priaranza del Bierzo)	NR	NR	NR	NR	NR	NR	NR
León	Villalibre de Somoza (Luyego)	NR	NR	NR	NR	NR	NR	NR
León	Villalis de la Valduerna (Villamontán de la Valduerna)	NR	NR	NR	NR	NR	NR	NR
León	Villalmonite (Valderrueda)	NR	NR	NR	NR	NR	NR	NR
León	Villalobar (Ardón)	NR	NR	NR	NR	NR	NR	NR
León	Villalquite (Valdepolo)	NR	NR	NR	NR	FP	FP	FP
León	Villamarco (Santas Martas)	NR	NR	NR	NR	FP	RP	RP
León	Villamartin de la Abadía (Carracedelo)	NR	NR	NR	FP	FP	RP	RP
León	Villamartin del Sil (Páramo del Sil)	NR	NR	NR	NR	NR	NR	NR
León	Villamayor del Condado (Vegas del Condado)	NR	NR	NR	NR	NR	NR	NR
León	Villameca (Quintana del Castillo)	NR	NR	NR	NR	NR	NR	FP
León	Villamejil (Villamejil)	NR	NR	NR	NR	FP	NR	NR
León	Villamizar (Santa María del Monte de Cea)	NR	NR	NR	NR	NR	NR	NR
León	Villamol (Villamol)	NR	NR	NR	NR	NR	RP	RP
León	Villamondrin de Rueda (Valdepolo)	NR	NR	NR	NR	FP	NR	FP
León	Villamontán de la Valduerna (Villamontán de la Valduerna)	NR	NR	NR	NR	NR	FP	FP
León	Villamor de Orbigo (Santa Marina del Rey)	NR	NR	NR	NR	FP	FP	RP
León	Villamoratiel de las Matas (Villamoratiel de las Matas)	NR	NR	NR	NR	FP	RP	RP
León	Villamorico (Laguna de Negrillos)	NR	NR	NR	NR	NR	NR	NR
León	Villamorisca (Valderrueda)	NR	NR	NR	NR	NR	NR	NR
León	Villamoros de las Regueras (Villaquilambre)	NR	NR	NR	NR	FP	FP	FP
León	Villamoros de Mansilla (Mansilla Mayor)	NR	NR	NR	NR	NR	NR	NR
León	Villamuño (Burgo Ranero (El))	NR	NR	NR	NR	FP	FP	FP
León	Villanofar (Gradefes)	NR	NR	NR	NR	NR	NR	RP
León	Villanueva de Jamuz (Santa Elena de Jamuz)	NR	NR	NR	NR	FP	NR	NR
León	Villanueva de la Tercia (Villamanán)	NR	NR	NR	NR	NR	FP	RP
León	Villanueva de las Manzanas (Villanueva de las Manzanas)	NR	NR	NR	NR	NR	NR	FP
León	Villanueva de Omaña (Murias de Paredes)	NR	NR	NR	NR	NR	NR	FP

El significado de las claves (RP, FP, NR, **, (En blanco), ⁽¹⁾, ⁽²⁾ y ⁽³⁾) asociadas a cada entidad están definidas al inicio del Anexo II.

CONSEJO DE CUENTAS DE CASTILLY LEÓN

Informe Anual sobre las Cuentas del Sector Público Local de Castilla y León – Ejercicio 2012

CUENTA GENERAL

<u>PROVINCIA</u>	<u>DENOMINACIÓN (MUNICIPIO)</u>	<u>2006</u>	<u>2007</u>	<u>2008</u>	<u>2009</u>	<u>2010</u>	<u>2011</u>	<u>2012</u>
León	Villanueva de Pontedo (Cármenes)	NR	NR	NR	NR	NR	NR	NR
León	Villanueva de Valdeza (Ponferrada)	NR	NR	NR	NR	NR	FP	RP
León	Villanueva del Arbol (Villaquilambre)	NR	NR	NR	NR	NR	FP	NR
León	Villanueva del Carnero (Santovenia de la Valdoncina)	NR	NR	NR	NR	NR	RP	RP
León	Villanueva del Condado (Vegas del Condado)	NR	NR	NR	NR	NR	NR	NR
León	Villanueva-Parajís (Balboa)	NR	NR	NR	NR	NR	NR	NR
León	Villaobispo de las Regueras (Villaquilambre)	NR	NR	NR	NR	NR	NR	NR
León	Villaobispo de Otero (Villaobispo de Otero)	NR	NR	NR	NR	NR	NR	NR
León	Villapadierna (Cubillas de Rueda)	NR	NR	NR	NR	FP	FP	RP
León	Villapeceñil (Villamol)	NR	NR	NR	NR	NR	NR	NR
León	Villapodambre (Santa María de Ordás)	NR	NR	NR	NR	NR	NR	FP
León	Villaquilambre (Villaquilambre)	NR	NR	NR	NR	NR	NR	NR
León	Villar de Acero (Villafranca del Bierzo)	NR	NR	NR	NR	RP	RP	RP
León	Villar de Ciervos (Santa Colomba de Somoza)	NR	NR	NR	NR	NR	NR	FP
León	Villar de Corrales (Trabadelo)	NR	NR	NR	NR	NR	FP	RP
León	Villar de Golfer (Luyego)	NR	NR	NR	NR	NR	NR	NR
León	Villar de las Traviesas (Toreno)	NR	NR	NR	NR	NR	NR	NR
León	Villar de Mazarife (Chozas de Abajo)	NR	NR	NR	NR	FP	RP	RP
León	Villar de Omaña (Riello)	NR	NR	NR	NR	NR	NR	NR
León	Villar de Santiago (El) (Villablino)	NR	NR	NR	NR	NR	FP	FP
León	Villar del Monte (Truchas)	NR	NR	NR	NR	NR	NR	NR
León	Villar del Puerto (Vegacervera)	NR	NR	NR	NR	NR	NR	FP
León	Villar del Yermo (Bercianos del Páramo)	NR	NR	NR	NR	NR	RP	RP
León	Villarbon (Candín)	NR	NR	NR	NR	NR	NR	NR
León	Villarejo de Órbigo (Villarejo de Órbigo)	NR	NR	NR	NR	NR	NR	FP
León	Villarente (Villasabariego)	NR	NR	NR	NR	NR	FP	NR
León	Villares de Órbigo (Villares de Órbigo)	NR	NR	NR	NR	NR	NR	NR
León	Villargusan (San Emiliano)	NR	NR	NR	NR	NR	NR	NR
León	Villarín de Riello (Riello)	NR	NR	NR	NR	FP	FP	FP
León	Villarino (Truchas)	FP	RP	RP	FP	RP	RP	RP
León	Villarino del Sil (Palacios del Sil)	NR	NR	NR	NR	NR	NR	NR
León	Villariños-Castañoso (Balboa)	NR	NR	NR	NR	NR	NR	RP
León	Villarmeriel (Quintana del Castillo)	NR	NR	NR	NR	NR	NR	FP
León	Villarmun (Gradefes)	NR	NR	NR	NR	NR	FP	RP
León	Villarnera de la Vega (Riego de la Vega)	NR	NR	NR	NR	NR	NR	NR
León	Villarrabines (Villamandos)	NR	NR	NR	NR	NR	NR	FP
León	Villarrando (Carucedo)	NR	NR	NR	NR	NR	NR	NR
León	Villarratel (Gradefes)	NR	NR	NR	NR	NR	NR	NR
León	Villarrin del Paramo (Urdiales del Páramo)	NR	NR	NR	NR	NR	NR	NR
León	Villarroañe (Villaturiel)	NR	NR	NR	NR	NR	FP	FP
León	Villarodrigo de las Regueras (Villaquilambre)	NR	NR	NR	NR	NR	FP	FP
León	Villarodrigo de Ordas (Santa María de Ordás)	NR	NR	NR	NR	NR	NR	NR

El significado de las claves (RP, FP, NR, **, (En blanco), ⁽¹⁾, ⁽²⁾ y ⁽³⁾) asociadas a cada entidad están definidas al inicio del Anexo II.

CONSEJO DE CUENTAS DE CASTILLAY LEÓN

Informe Anual sobre las Cuentas del Sector Público Local de Castilla y León – Ejercicio 2012

CUENTA GENERAL

<u>PROVINCIA</u>	<u>DENOMINACIÓN (MUNICIPIO)</u>	<u>2006</u>	<u>2007</u>	<u>2008</u>	<u>2009</u>	<u>2010</u>	<u>2011</u>	<u>2012</u>
León	Villarroquel (Cimanes del Tejar)	NR	NR	NR	NR	NR	NR	NR
León	Villarrubin (Oencia)	NR	NR	NR	NR	FP	RP	RP
León	Villasabariego (Villasabariego)	NR	NR	NR	NR	NR	NR	NR
León	Villaseca de la Sobarriba (Valdefresno)	NR	NR	NR	NR	NR	NR	FP
León	Villaseca de Laciana (Villablino)	NR	NR	NR	NR	FP	NR	FP
León	Villasecino de Babia (San Emiliano)	NR	NR	NR	NR	FP	FP	FP
León	Villaselán (Villaselán)	NR	NR	NR	NR	NR	NR	NR
León	Villasimpliz (Pola de Gordón (La))	NR	NR	NR	NR	NR	FP	NR
León	Villasinde (Vega de Valcarce)	NR	NR	NR	NR	NR	NR	NR
León	Villasinta de Torio (Villaquilambre)	NR	NR	NR	NR	NR	NR	FP
León	Villasumil (Candín)	NR	NR	NR	NR	NR	NR	NR
León	Villaturiel (Villaturiel)	NR	NR	NR	NR	FP	NR	RP
León	Villavante (Santa Marina del Rey)	NR	NR	NR	NR	NR	RP	RP
León	Villavelasco de Valderaduey (Villazanzo de Valderaduey)	NR	NR	NR	NR	FP	RP	RP
León	Villavente (Valdefresno)	NR	NR	NR	NR	NR	NR	RP
León	Villaverde de Abajo (Garrafe de Torío)	NR	NR	NR	NR	FP	NR	RP
León	Villaverde de Arcayos (Almanza)	NR	NR	NR	NR	FP	RP	RP
León	Villaverde de Arriba (Garrafe de Torío)	NR	NR	NR	NR	NR	NR	FP
León	Villaverde de la Abadía (Carracedelo)	NR	NR	NR	NR	NR	NR	NR
León	Villaverde de losCestos (Castropodame)	NR	NR	NR	NR	NR	NR	NR
León	Villaverde de Omaña (Riello)	NR	NR	NR	NR	NR	NR	FP
León	Villaverde de Sandoval (Mansilla Mayor)	NR	NR	NR	NR	NR	NR	NR
León	Villaverde la Chiquita (Valdepolo)	NR	NR	NR	NR	FP	NR	FP
León	Villaviciosa de la Ribera (Llamas de la Ribera)	NR	NR	NR	NR	NR	NR	NR
León	Villaviciosa de San Miguel (Folgosos de la Ribera)	NR	NR	NR	NR	NR	NR	RP
León	Villavidel (Campo de Villavidel)	NR	NR	NR	NR	NR	NR	NR
León	Villavieja (Priaranza del Bierzo)	NR	NR	NR	NR	NR	NR	NR
León	Villayandre (Crémenes)	NR	NR	NR	NR	FP	NR	FP
León	Villayuste (Soto y Amío)	NR	NR	NR	NR	NR	NR	FP
León	Villazala (Villazala)	NR	NR	NR	NR	NR	NR	NR
León	Villazanzo de Valderaduey (Villazanzo de Valderaduey)	NR	NR	NR	NR	NR	NR	NR
León	Villeza (Vallecillo)	NR	NR	NR	NR	NR	NR	NR
León	Villibañe (Valdevimbre)	NR	NR	NR	NR	FP	FP	FP
León	Villiguer (Villasabariego)	NR	NR	NR	NR	NR	NR	NR
León	Villimer (Villasabariego)	NR	NR	NR	NR	NR	NR	NR
León	Villomar (Mansilla de las Mulas)	NR	NR	NR	NR	FP	RP	RP
León	Villoria de Orbigo (Villarejo de Órbigo)	NR	NR	NR	NR	FP	NR	NR
León	Viloria (Castropodame)	NR	NR	NR	FP	RP	RP	RP
León	Viloria de la Jurisdiccion (Onzonilla)	NR	NR	NR	NR	NR	NR	FP
León	Viales (Bembibre)	NR	NR	NR	FP	NR	FP	RP
León	Viñayo (Carrocera)	NR	NR	NR	NR	NR	NR	NR
León	Virgen del Camino (La) (Valverde de la Virgen)	NR	NR	NR	NR	NR	NR	NR

El significado de las claves (RP, FP, NR, **, (En blanco), ⁽¹⁾, ⁽²⁾ y ⁽³⁾) asociadas a cada entidad están definidas al inicio del Anexo II.

CONSEJO DE CUENTAS DE CASTILLY LEÓN

Informe Anual sobre las Cuentas del Sector Público Local de Castilla y León – Ejercicio 2012

CUENTA GENERAL

<u>PROVINCIA</u>	<u>DENOMINACIÓN (MUNICIPIO)</u>	<u>2006</u>	<u>2007</u>	<u>2008</u>	<u>2009</u>	<u>2010</u>	<u>2011</u>	<u>2012</u>
León	Vivero (Murias de Paredes)	NR	NR	NR	NR	NR	NR	NR
León	Voces (Borrenes)	NR	NR	NR	NR	NR	NR	NR
León	Yebra (Benuza)	NR	NR	NR	NR	NR	RP	RP
León	Yeres (Puente de Domingo Flórez)	NR	NR	NR	NR	NR	NR	NR
León	Yugueros (Ercina (La))	NR	NR	NR	NR	NR	NR	RP
León	Zacos (Magaz de Cepeda)	NR	NR	NR	NR	FP	FP	RP
León	Zalamillas (Matanza)	NR	NR	NR	NR	NR	NR	NR
León	Zambroncinos del Paramo (Zotes del Páramo)	NR	NR	NR	NR	FP	FP	RP
León	Zotes del Páramo (Zotes del Páramo)	NR	NR	NR	NR	FP	FP	NR
León	Zuares del Paramo (Bercianos del Páramo)	NR	NR	NR	NR	NR	FP	RP
Palencia	Acera de la Vega (Villota del Páramo)	NR	NR	NR	NR	NR	FP	RP
Palencia	Amayuelas de Ojeda (Olmos de Ojeda)	NR	NR	NR	NR	NR	NR	NR
Palencia	Arbejal (Cervera de Pisuerga)	NR	NR	NR	NR	NR	NR	RP
Palencia	Arenillas de Nuño Perez (Villanuño de Valdivia)	FP	FP	FP	FP	FP	FP	RP
Palencia	Arenillas de San Pelayo (Buenavista de Valdivia)	NR	NR	NR	FP	FP	FP	NR
Palencia	Areños (Pernía (La))	NR	NR	NR	NR	NR	NR	NR
Palencia	Arroyo (Población de Arroyo)	NR	NR	NR	NR	NR	NR	NR
Palencia	Aviñante de la Peña (Santibáñez de la Peña)	NR	NR	NR	NR	NR	NR	NR
Palencia	Baños de la Peña (Respinda de la Peña)	NR	NR	NR	FP	FP	FP	RP
Palencia	Barajores (Respinda de la Peña)	NR	NR	NR	NR	NR	NR	NR
Palencia	Barcenilla de Pisuerga (Cervera de Pisuerga)	FP	FP	FP	FP	FP	RP	RP
Palencia	Barrio de San Pedro (Aguilar de Campoo)	FP	FP	FP	FP	RP	RP	RP
Palencia	Barrio de Santa Maria (Aguilar de Campoo)	FP	FP	FP	FP	FP	RP	RP
Palencia	Barrios de la Vega (Villaluenga de la Vega)	NR	NR	NR	NR	NR	FP	RP
Palencia	Barruelo de Santullán (Barruelo de Santullán)	NR	NR	NR	NR	NR	NR	NR
Palencia	Báscones de Ebro (Berzosilla)	NR	NR	NR	NR	NR	NR	NR
Palencia	Báscones de Valdivia (Pomar de Valdivia)	NR	NR	NR	FP	FP	RP	RP
Palencia	Becerril del Carpio (Alar del Rey)	NR	NR	NR	NR	NR	NR	NR
Palencia	Berzosa de los Hidalgos (Micieces de Ojeda)	NR	NR	NR	NR	NR	NR	NR
Palencia	Berzosilla (Berzosilla)	NR	NR	NR	NR	NR	NR	NR
Palencia	Brañosera (Brañosera)	NR	NR	NR	NR	NR	NR	NR
Palencia	Bustillo de la Vega (Bustillo de la Vega)	NR	NR	NR	NR	NR	NR	NR
Palencia	Bustillo de Santullán (Barruelo de Santullán)	NR	NR	NR	NR	NR	NR	NR
Palencia	Cabria (Aguilar de Campoo)	NR	NR	NR	FP	FP	RP	RP
Palencia	Calzadilla de la Cueva (Cervatos de la Cueva)	NR	NR	NR	NR	NR	NR	NR
Palencia	Camasobres (Pernía (La))	NR	NR	NR	NR	NR	NR	NR
Palencia	Campo (El) (Pernía (La))	NR	NR	NR	NR	NR	NR	FP
Palencia	Canduela (Aguilar de Campoo)	NR	NR	NR	FP	FP	RP	RP
Palencia	Carbonera (Saldaña)	NR	NR	NR	NR	NR	NR	NR
Palencia	Casavegas (Pernía (La))	NR	NR	NR	NR	NR	NR	NR
Palencia	Cascón de la Nava (Villaumbrales)	FP	FP	FP	FP	RP	RP	RP
Palencia	Castrejón de la Peña (Castrejón de la Peña)	NR	NR	NR	NR	NR	NR	RP

El significado de las claves (RP, FP, NR, **, (En blanco), ⁽¹⁾, ⁽²⁾ y ⁽³⁾) asociadas a cada entidad están definidas al inicio del Anexo II.

CONSEJO DE CUENTAS DE CASTILLY LEÓN

Informe Anual sobre las Cuentas del Sector Público Local de Castilla y León – Ejercicio 2012

CUENTA GENERAL

<u>PROVINCIA</u>	<u>DENOMINACIÓN (MUNICIPIO)</u>	<u>2006</u>	<u>2007</u>	<u>2008</u>	<u>2009</u>	<u>2010</u>	<u>2011</u>	<u>2012</u>
Palencia	Celada de Robledo (Cervera de Pisuerga)	NR	NR	NR	NR	NR	NR	NR
Palencia	Celadilla del Río (Pino del Río)	NR	NR	NR	NR	NR	NR	RP
Palencia	Cembrero (Villameriel)	NR	NR	NR	NR	NR	NR	NR
Palencia	Cillamayor (Barruelo de Santullán)	NR	NR	NR	NR	NR	NR	RP
Palencia	Collazos de Boedo (Collazos de Boedo)	NR	NR	NR	NR	NR	NR	NR
Palencia	Colmenares de Ojeda (Dehesa de Montejo)	NR	NR	NR	FP	FP	RP	RP
Palencia	Cordovilla de Aguilar (Aguilar de Campoo)	NR	NR	NR	FP	FP	RP	RP
Palencia	Cornón de la Peña (Santibáñez de la Peña)	NR	NR	NR	NR	NR	NR	NR
Palencia	Cornoncillo (Congosto de Valdavia)	NR	NR	NR	NR	NR	NR	NR
Palencia	Corvio (Aguilar de Campoo)	FP	FP	FP	FP	FP	RP	RP
Palencia	Cubillo de Castrejón (Castrejón de la Peña)	NR	NR	NR	NR	NR	NR	NR
Palencia	Cubillo de Ojeda (Cervera de Pisuerga)	NR	NR	NR	FP	RP	RP	RP
Palencia	Cuillas del Valle (Berzosilla)	NR	NR	NR	NR	NR	NR	NR
Palencia	Dehesa de Montejo (Dehesa de Montejo)	NR	NR	NR	NR	NR	NR	NR
Palencia	Estalaya (Cervera de Pisuerga)	NR	NR	NR	NR	NR	NR	NR
Palencia	Foldada (Aguilar de Campoo)	FP	FP	FP	FP	FP	RP	RP
Palencia	Fontecha (Respenda de la Peña)	NR	NR	NR	NR	NR	NR	NR
Palencia	Fuente-Andrino (Villaherreros)	NR	NR	NR	NR	NR	NR	NR
Palencia	Gañinas de la Vega (Pedrosa de la Vega)	NR	NR	NR	NR	NR	NR	NR
Palencia	Gamedo (Cervera de Pisuerga)	NR	NR	NR	NR	NR	NR	NR
Palencia	Helecha de Valdivia (Pomar de Valdivia)	NR	NR	NR	FP	FP	FP	RP
Palencia	Heras de la Peña (Las) (Santibáñez de la Peña)	NR	NR	NR	NR	NR	NR	NR
Palencia	Herreruela de Castilleria (Cervera de Pisuerga)	NR	NR	NR	NR	NR	NR	RP
Palencia	Hijosa de Boedo (Santa Cruz de Boedo)	NR	NR	NR	NR	NR	NR	NR
Palencia	Itero Seco (Loma de Ucieza)	NR	NR	NR	NR	NR	NR	NR
Palencia	Lagartos (Lagartos)	NR	NR	NR	NR	NR	NR	FP
Palencia	Lagunilla de la Vega (Bustillo de la Vega)	NR	NR	NR	NR	NR	NR	NR
Palencia	Lastra (La) (Triollo)	NR	NR	NR	NR	NR	NR	NR
Palencia	Lastrilla (Pomar de Valdivia)	NR	NR	NR	FP	FP	FP	RP
Palencia	Lebanza (Pernía (La))	NR	NR	NR	NR	NR	NR	RP
Palencia	Ligüerzana (Cervera de Pisuerga)	NR	NR	NR	FP	RP	RP	RP
Palencia	Llazos (Los) (Pernía (La))	NR	NR	NR	NR	NR	NR	NR
Palencia	Lobera de la Vega (Pedrosa de la Vega)	NR	NR	NR	NR	NR	NR	NR
Palencia	Loma de Castrejon (Castrejón de la Peña)	NR	NR	NR	NR	NR	NR	NR
Palencia	Lomilla (Aguilar de Campoo)	NR	NR	NR	FP	FP	RP	RP
Palencia	Lores (Pernía (La))	NR	NR	NR	NR	NR	FP	RP
Palencia	Matabuena (Barruelo de Santullán)	NR	NR	NR	NR	NR	NR	NR
Palencia	Matalbaniega (Aguilar de Campoo)	FP	NR	NR	FP	FP	RP	RP
Palencia	Matamorisca (Aguilar de Campoo)	NR	NR	NR	FP	FP	RP	RP
Palencia	Mave (Aguilar de Campoo)	NR	FP	FP	FP	FP	RP	RP
Palencia	Membrillar (Saldaña)	NR	NR	NR	NR	NR	NR	NR
Palencia	Menaza (Aguilar de Campoo)	NR	NR	NR	FP	FP	RP	RP

El significado de las claves (RP, FP, NR, **, (En blanco), ⁽¹⁾, ⁽²⁾ y ⁽³⁾) asociadas a cada entidad están definidas al inicio del Anexo II.

CONSEJO DE CUENTAS DE CASTILLY LEÓN

Informe Anual sobre las Cuentas del Sector Público Local de Castilla y León – Ejercicio 2012

CUENTA GENERAL

<u>PROVINCIA</u>	<u>DENOMINACIÓN (MUNICIPIO)</u>	<u>2006</u>	<u>2007</u>	<u>2008</u>	<u>2009</u>	<u>2010</u>	<u>2011</u>	<u>2012</u>
Palencia	Moarves de Ojeda (Olmos de Ojeda)	NR	NR	NR	NR	NR	NR	NR
Palencia	Monasterio (Salinas de Pisuerga)	NR	NR	RP	RP	RP	RP	RP
Palencia	Montoto de Ojeda (Olmos de Ojeda)	NR	NR	NR	NR	NR	NR	NR
Palencia	Moratinos (Moratinos)	NR	NR	NR	NR	NR	NR	NR
Palencia	Moslares de la Vega (Renedo de la Vega)	NR	NR	NR	NR	NR	NR	NR
Palencia	Nava de Santullán (Barruelo de Santullán)	NR	NR	NR	NR	NR	NR	NR
Palencia	Naveros de Pisuerga (Herrera de Pisuerga)	NR	NR	NR	NR	NR	NR	NR
Palencia	Néstar (Aguilar de Campoo)	NR	FP	FP	FP	FP	RP	RP
Palencia	Nogales de Pisuerga (Alar del Rey)	NR	NR	NR	NR	NR	NR	NR
Palencia	Olleros de Paredes Rubias (Berzosilla)	NR	NR	NR	NR	NR	NR	NR
Palencia	Olleros de Pisuerga (Aguilar de Campoo)	NR	NR	NR	FP	FP	RP	RP
Palencia	Olmos de Ojeda (Olmos de Ojeda)	NR	NR	NR	NR	NR	NR	NR
Palencia	Olmos de Pisuerga (Herrera de Pisuerga)	NR	NR	NR	NR	NR	NR	NR
Palencia	Oteros de Boedo (Collazos de Boedo)	NR	NR	NR	NR	NR	NR	NR
Palencia	Páramo de Boedo (Páramo de Boedo)	NR	NR	NR	NR	NR	NR	NR
Palencia	Pedrosa de la Vega (Pedrosa de la Vega)	NR	NR	NR				
Palencia	Perazancas de Ojeda (Cervera de Pisuerga)	NR	NR	NR	NR	NR	NR	RP
Palencia	Piedrasluengas (Pernía (La))	NR	NR	NR	NR	NR	FP	RP
Palencia	Pino de Viduerna (Santibáñez de la Peña)	NR	NR	NR	NR	NR	NR	NR
Palencia	Pino del Río (Pino del Río)	NR	NR	NR	NR	NR	NR	NR
Palencia	Pisón de Castrejón (Castrejón de la Peña)	NR	NR	NR	NR	NR	NR	NR
Palencia	Población de Arroyo (Población de Arroyo)	NR	NR	NR	NR	NR	NR	NR
Palencia	Poblacion de Soto (Nogal de las Huertas)	NR	NR	NR	NR	NR	NR	NR
Palencia	Polvorosa de Valdavia (Buenavista de Valdavia)	NR	NR	NR	NR	NR	NR	NR
Palencia	Pomar de Valdivia (Pomar de Valdivia)	NR	FP	NR	FP	FP	FP	RP
Palencia	Porquera de los Infantes (Pomar de Valdivia)	NR	NR	NR	FP	FP	RP	RP
Palencia	Porquera de Santullán (Barruelo de Santullán)	NR	NR	NR	NR	NR	NR	NR
Palencia	Portillejo (Quintanilla de Onsoña)	NR	NR	NR	NR	NR	NR	NR
Palencia	Pozancos (Aguilar de Campoo)	NR	FP	NR	FP	FP	RP	RP
Palencia	Puentetoma (Aguilar de Campoo)	NR	NR	NR	FP	FP	RP	RP
Palencia	Quintanadiez de la Vega (Villaluenga de la Vega)	NR	NR	NR	NR	NR	NR	NR
Palencia	Quintanalengos (Cervera de Pisuerga)	NR	NR	NR	NR	NR	NR	NR
Palencia	Quintanas de Hormiguera (Aguilar de Campoo)	NR	NR	NR	NR			
Palencia	Quintanatello de Ojeda (Olmos de Ojeda)	NR	NR	NR	NR	NR	NR	NR
Palencia	Quintanilla de la Cueva (Cervatos de la Cueva)	NR	NR	NR	NR	NR	NR	NR
Palencia	Quintanilla de las Torres (Pomar de Valdivia)	NR	FP	NR	FP	FP	RP	RP
Palencia	Quintanilla de Onsoña (Quintanilla de Onsoña)	NR	NR	NR	NR	NR	NR	NR
Palencia	Rabanal de los Caballeros (Cervera de Pisuerga)	NR	NR	NR	NR	NR	NR	NR
Palencia	Rebolledo de la Inera (Pomar de Valdivia)	FP	NR	NR	FP	FP	FP	RP
Palencia	Recueva de la Peña (Castrejón de la Peña)	NR	NR	NR	NR	NR	NR	NR
Palencia	Relea de la Loma (Saldaña)	NR	NR	NR	NR	NR	NR	NR
Palencia	Renedo de la Vega (Renedo de la Vega)	NR	NR	NR	NR	NR	NR	NR

El significado de las claves (RP, FP, NR, **, (En blanco), ⁽¹⁾, ⁽²⁾ y ⁽³⁾) asociadas a cada entidad están definidas al inicio del Anexo II.

CONSEJO DE CUENTAS DE CASTILLY LEÓN

Informe Anual sobre las Cuentas del Sector Público Local de Castilla y León – Ejercicio 2012

CUENTA GENERAL

<u>PROVINCIA</u>	<u>DENOMINACIÓN (MUNICIPIO)</u>	<u>2006</u>	<u>2007</u>	<u>2008</u>	<u>2009</u>	<u>2010</u>	<u>2011</u>	<u>2012</u>
Palencia	Renedo de Zalima (Salinas de Pisuerga)	NR	NR	RP	RP	RP	RP	RP
Palencia	Renedo del Monte (Saldaña)	NR	NR	NR	NR	NR	NR	NR
Palencia	Resoba (Cervera de Pisuerga)	NR	NR	NR	FP	RP	RP	RP
Palencia	Respenda de la Peña (Respenda de la Peña)	NR	NR	NR	NR	NR	NR	NR
Palencia	Revilla de Pomar (Pomar de Valdivia)	NR	FP	NR	FP	FP	FP	RP
Palencia	Revilla de Santullán (Barruelo de Santullán)	NR	FP	FP	FP	FP	FP	RP
Palencia	Riosmenudos de la Peña (Respenda de la Peña)	NR	NR	NR	NR	NR	NR	NR
Palencia	Roscales de la Peña (Castrejón de la Peña)	FP	FP	FP	FP	FP	FP	RP
Palencia	Rueda de Pisuerga (Cervera de Pisuerga)	NR	NR	NR	NR	NR	NR	FP
Palencia	Ruesga (Cervera de Pisuerga)	NR	NR	NR	NR	NR	NR	FP
Palencia	Salcedillo (Brañosera)	NR	NR	NR	NR	NR	NR	RP
Palencia	Salinas de Pisuerga (Salinas de Pisuerga)	NR	NR	NR	FP	RP	RP	RP
Palencia	San Andres de la Regla (Villota del Páramo)	NR	NR	NR	NR	NR	NR	FP
Palencia	San Cebrián de Muda (San Cebrián de Mudá)	NR	NR	NR	NR	NR	NR	NR
Palencia	San Felices de Castilleria (Cervera de Pisuerga)	NR	NR	NR	NR	NR	NR	NR
Palencia	San Juan de Redondo (Pernía (La))	NR	NR	NR	NR	NR	NR	FP
Palencia	San Llorente del Paramo (Villarrabé)	NR	NR	NR	NR	NR	NR	NR
Palencia	San Mames de Zalima (Salinas de Pisuerga)	NR	NR	NR	NR	NR	NR	NR
Palencia	San Martin de los Herreros (Cervera de Pisuerga)	NR	NR	NR	NR	NR	NR	FP
Palencia	San Martin de Perapertú (San Cebrián de Mudá)	NR	NR	NR	NR	NR	NR	RP
Palencia	San Martin del Monte (Villameriel)	NR	NR	NR	FP	RP	RP	RP
Palencia	San Martin del Valle (Villarrabé)	NR	NR	NR	NR	NR	NR	RP
Palencia	San Nicolas del Real Camino (Moratinos)	NR	NR	NR	NR	NR	NR	NR
Palencia	San Pedro de Ojeda (Olmos de Ojeda)	NR	NR	NR	NR	NR	NR	NR
Palencia	San Salvador de Cantamuda (Pernía (La))	NR	NR	NR	NR	NR	NR	RP
Palencia	Santa Cruz de Boedo (Santa Cruz de Boedo)	NR	NR	NR	NR	NR	NR	NR
Palencia	Santa Cruz del Monte (Villameriel)	NR	NR	NR	NR	NR	NR	NR
Palencia	Santa Maria de Nava (Barruelo de Santullán)	NR	NR	NR	NR	NR	NR	NR
Palencia	Santa Maria de Redondo (Pernía (La))	NR	NR	NR	NR	NR	NR	NR
Palencia	Santa Olaja de la Vega (Villaluenga de la Vega)	NR	NR	NR	NR	NR	FP	RP
Palencia	Santana de la Peña (Respenda de la Peña)	NR	NR	NR	NR	NR	NR	NR
Palencia	Santervás de la Vega (Santervás de la Vega)	NR	NR	NR	NR	NR	NR	NR
Palencia	Santibáñez de Ecla (Santibáñez de Ecla)	NR	NR	NR	NR	NR	NR	RP
Palencia	Santibáñez de la Peña (Santibáñez de la Peña)	NR	NR	NR	NR	NR	NR	NR
Palencia	Santillán de la Vega (Renedo de la Vega)	NR	NR	NR	NR	NR	NR	RP
Palencia	Sotillo de Boedo (Sotobañado y Priorato)	NR	NR	NR	NR	NR	NR	NR
Palencia	Tarilonte de la Peña (Santibáñez de la Peña)	NR	NR	NR	NR	NR	NR	NR
Palencia	Terradillos de los Templarios (Lagartos)	NR	NR	NR	NR	NR	NR	NR
Palencia	Torre de los Molinos (Carrión de los Condes)	NR	NR	NR	NR	NR	NR	NR
Palencia	Traspeña de la Peña (Castrejón de la Peña)	NR	NR	NR	NR	NR	NR	NR
Palencia	Tremaya (Pernía (La))	NR	NR	NR	NR	NR	NR	NR
Palencia	Triollo (Triollo)	NR	NR	NR	NR	NR	NR	NR

El significado de las claves (RP, FP, NR, **, (En blanco), ⁽¹⁾, ⁽²⁾ y ⁽³⁾) asociadas a cada entidad están definidas al inicio del Anexo II.

CONSEJO DE CUENTAS DE CASTILLY LEÓN

Informe Anual sobre las Cuentas del Sector Público Local de Castilla y León – Ejercicio 2012

CUENTA GENERAL

<u>PROVINCIA</u>	<u>DENOMINACIÓN (MUNICIPIO)</u>	<u>2006</u>	<u>2007</u>	<u>2008</u>	<u>2009</u>	<u>2010</u>	<u>2011</u>	<u>2012</u>
Palencia	Vado (Dehesa de Montejo)	NR	NR	NR	NR	NR	NR	NR
Palencia	Valberzoso (Brañosera)	NR	NR	NR	NR	NR	NR	NR
Palencia	Valcabadillo (Saldaña)	NR	NR	NR	NR	NR	NR	NR
Palencia	Valdecañas de Cerrato (Baltanás)	NR	NR	NR	NR	NR	NR	RP
Palencia	Valderrábano (Valderrábano)	NR	NR	NR	NR	NR	NR	NR
Palencia	Valenoso (Saldaña)	NR	NR	NR	NR	NR	NR	NR
Palencia	Valle de Santullán (San Cebrián de Mudá)	NR	NR	NR	NR	NR	NR	RP
Palencia	Valles de Valdavia (Valderrábano)	NR	NR	FP	FP	FP	FP	RP
Palencia	Vallespinoso de Aguilar (Aguilar de Campoo)	NR	NR	NR	FP	FP	RP	RP
Palencia	Vallespinoso de Cervera (Cervera de Pisuerga)	NR	NR	NR	NR	NR	NR	FP
Palencia	Valoria de Aguilar (Aguilar de Campoo)	NR	FP	FP	FP	FP	RP	RP
Palencia	Valsadornin (Cervera de Pisuerga)	NR	NR	NR	NR	NR	NR	NR
Palencia	Vañes (Cervera de Pisuerga)	NR	NR	NR	NR	NR	NR	NR
Palencia	Vega de Bur (Olmos de Ojeda)	NR	NR	NR	NR	NR	NR	NR
Palencia	Vega de Doña Olimpa (Saldaña)	NR	NR	NR	NR	NR	NR	NR
Palencia	Vega de Riacos (Respenda de la Peña)	NR	NR	NR	NR	NR	NR	NR
Palencia	Velilla de Tarilonte (Santibáñez de la Peña)	NR	NR	NR	NR	NR	NR	NR
Palencia	Velillas del Duque (Quintanilla de Onsoña)	NR	NR	NR	NR	NR	NR	NR
Palencia	Ventanilla (Cervera de Pisuerga)	NR	NR	NR	NR	NR	NR	FP
Palencia	Ventosa de Pisuerga (Herrera de Pisuerga)	NR	NR	NR	NR	NR	NR	NR
Palencia	Verbios (Barruelo de Santullán)	NR	NR	NR	NR	NR	NR	NR
Palencia	Verdeña (Cervera de Pisuerga)	NR	NR	NR	NR	NR	NR	RP
Palencia	Vergaño (San Cebrián de Mudá)	NR	NR	NR	NR	FP	FP	RP
Palencia	Vidrieros (Triollo)	NR	NR	NR	NR	NR	NR	NR
Palencia	Viduerna de la Peña (Santibáñez de la Peña)	NR	NR	NR	NR	NR	NR	NR
Palencia	Villabellaco (Barruelo de Santullán)	NR	NR	NR	NR	NR	NR	NR
Palencia	Villacibio (Aguilar de Campoo)	FP	FP	FP	FP	FP	RP	RP
Palencia	Villacuende (Villaturde)	NR	NR	NR	NR	NR	NR	RP
Palencia	Villaescusa de Ecla (Santibáñez de Ecla)	NR	NR	NR	NR	NR	NR	RP
Palencia	Villaescusa de las Torres (Pomar de Valdivia)	NR	FP	NR	FP	FP	RP	RP
Palencia	Villafria de la Peña (Santibáñez de la Peña)	NR	NR	NR	NR	NR	NR	NR
Palencia	Villafruel (Saldaña)	NR	NR	NR	NR	NR	NR	NR
Palencia	Villalafuente (Saldaña)	NR	NR	NR	NR	NR	NR	NR
Palencia	Villalbeto de la Peña (Santibáñez de la Peña)	NR	NR	NR	NR	NR	NR	NR
Palencia	Villaldavin (Perales)	NR	NR	NR	NR	NR	NR	NR
Palencia	Villallano (Pomar de Valdivia)	NR	NR	NR	FP	FP	FP	RP
Palencia	Villaluenga de la Vega (Villaluenga de la Vega)	FP	NR	NR	NR	NR	FP	RP
Palencia	Villambran de Cea (Lagartos)	NR	NR	NR	NR	NR	NR	FP
Palencia	Villambroz (Villarrabé)	NR	NR	NR	NR	NR	NR	FP
Palencia	Villameriel (Villameriel)	NR	NR	NR	NR	NR	NR	NR
Palencia	Villaneceriel de Boedo (Páramo de Boedo)	NR	NR	NR	NR	NR	NR	NR
Palencia	Villantodrigo (Quintanilla de Onsoña)	NR	NR	NR	NR	NR	NR	NR

El significado de las claves (RP, FP, NR, **, (En blanco), ⁽¹⁾, ⁽²⁾ y ⁽³⁾) asociadas a cada entidad están definidas al inicio del Anexo II.

CONSEJO DE CUENTAS DE CASTILLAY LEÓN

Informe Anual sobre las Cuentas del Sector Público Local de Castilla y León – Ejercicio 2012

CUENTA GENERAL

<u>PROVINCIA</u>	<u>DENOMINACIÓN (MUNICIPIO)</u>	<u>2006</u>	<u>2007</u>	<u>2008</u>	<u>2009</u>	<u>2010</u>	<u>2011</u>	<u>2012</u>
Palencia	Villanueva de Abajo (Congosto de Valdavia)	NR	NR	NR	NR	NR	NR	NR
Palencia	Villanueva de Arriba (Santibáñez de la Peña)	NR	NR	NR	NR	NR	NR	NR
Palencia	Villanueva de Henares (Aguilar de Campoo)	FP	NR	NR	FP	FP	RP	RP
Palencia	Villanueva de la Peña (Castrejón de la Peña)	NR	NR	NR	NR	NR	NR	NR
Palencia	Villanueva de la Torre (Barruelo de Santullán)	NR	NR	NR	NR	NR	NR	NR
Palencia	Villanueva de los Nabos (Villaturde)	NR	NR	NR	NR	NR	NR	RP
Palencia	Villanueva del Monte (Saldaña)	NR	NR	NR	NR	NR	NR	NR
Palencia	Villanueva del Río (Villoldo)	NR	NR	NR	NR	NR	FP	RP
Palencia	Villaoliva de la Peña (Santibáñez de la Peña)	NR	NR	NR	NR	NR	NR	NR
Palencia	Villaproviano (Quintanilla de Onsoña)	NR	NR	NR	NR	NR	NR	NR
Palencia	Villapún (Santervás de la Vega)	NR	NR	NR	NR	NR	FP	RP
Palencia	Villaren de Valdivia (Pomar de Valdivia)	FP	NR	NR	FP	FP	RP	RP
Palencia	Villarmienzo (Quintanilla de Onsoña)	NR	NR	NR	NR	NR	NR	NR
Palencia	Villarrabé (Villarrabé)	FP	FP	FP	FP	FP	FP	RP
Palencia	Villarrobejo (Santervás de la Vega)	NR	NR	NR	NR	NR	NR	NR
Palencia	Villarodrigo de la Vega (Pedrosa de la Vega)	NR	NR	NR	NR	NR	NR	NR
Palencia	Villasur (Saldaña)	NR	NR	NR	NR	NR	NR	NR
Palencia	Villaturde (Villaturde)	NR	NR	NR	NR	NR	NR	NR
Palencia	Villavega de Aguilar (Aguilar de Campoo)	NR	NR	NR	FP	FP	RP	RP
Palencia	Villavega de Ojeda (Olmos de Ojeda)	NR	NR	NR	NR	NR	NR	NR
Palencia	Villaverde de la Peña (Santibáñez de la Peña)	NR	NR	NR	NR	NR	NR	NR
Palencia	Villemar (Villada)	NR	NR	NR	NR	NR	NR	NR
Palencia	Villorquite de Herrera (Villameriel)	NR	NR	NR	NR	NR	NR	NR
Palencia	Villorquite del Paramo (Saldaña)	NR	NR	NR	NR	NR	NR	NR
Palencia	Villosilla de la Vega (Villota del Páramo)	NR	NR	NR	FP	FP	FP	RP
Palencia	Villota del Duque (Loma de Ucieza)	NR	NR	NR	NR	NR	NR	NR
Palencia	Villotilla (Villaturde)	NR	NR	NR	NR	NR	NR	RP
Palencia	Zorita del Paramo (Páramo de Boedo)	NR	NR	NR	NR	NR	NR	NR
Salamanca	Agueda del Caudillo (Ciudad Rodrigo)	NR	NR	NR	NR	NR	NR	NR
Salamanca	Aldeaseca de Armuña (Villares de la Reina)	NR	NR	NR	FP	RP	RP	RP
Salamanca	Bercimuelle (Puente del Congosto)	NR	NR	NR	NR	NR	FP	RP
Salamanca	Boadilla (Fuente de San Esteban (La))	FP	RP	FP	FP	FP	FP	NR
Salamanca	Bocacara (Ciudad Rodrigo)	FP	FP	FP	FP	FP	RP	RP
Salamanca	Campillo de Salvatierra (Guijuelo)	FP	FP	RP	FP	FP	RP	RP
Salamanca	Cespedosa de Agadones (Herguijuela de Ciudad Rodrigo)	NR	NR	NR	NR	NR	NR	NR
Salamanca	Fuentebuena (Béjar)	NR	NR	NR	NR	NR	NR	NR
Salamanca	Galleguillos (Gajates)	FP	RP	RP	FP	FP	RP	RP
Salamanca	Guadapero (Serradilla del Arroyo)	NR	NR	NR	NR	NR	NR	NR
Salamanca	Herrezuelo (Anaya de Alba)	NR	NR	NR	NR	NR	NR	NR
Salamanca	Lurda (La) (Garcihernández)	FP	RP	RP	RP	RP	RP	RP
Salamanca	Mozodiel de Sanchiñigo (Castellanos de Villiquera)	FP	RP	FP	FP	FP	RP	NR
Salamanca	Navagallega (Membrive de la Sierra)	FP	FP	FP	FP	FP	FP	RP

El significado de las claves (RP, FP, NR, **, (En blanco), ⁽¹⁾, ⁽²⁾ y ⁽³⁾) asociadas a cada entidad están definidas al inicio del Anexo II.

CONSEJO DE CUENTAS DE CASTILLY LEÓN

Informe Anual sobre las Cuentas del Sector Público Local de Castilla y León – Ejercicio 2012

CUENTA GENERAL

<u>PROVINCIA</u>	<u>DENOMINACIÓN (MUNICIPIO)</u>	<u>2006</u>	<u>2007</u>	<u>2008</u>	<u>2009</u>	<u>2010</u>	<u>2011</u>	<u>2012</u>
Salamanca	Santa Maria de los Llanos (Santibáñez de la Sierra)	NR	NR	NR	NR	NR	NR	NR
Salamanca	Turra de Alba (Pedrosillo de Alba)	NR	NR	FP	FP	FP	FP	RP
Salamanca	Valdesangil (Béjar)	RP	NR	NR	NR	NR	NR	NR
Salamanca	Villanueva de los Pavones (Orbada (La))	NR	NR	NR	NR	NR	NR	NR
Salamanca	Villarejo (Zamarra)	NR	NR	NR	NR	NR	NR	NR
Segovia	Arroyo de Cuéllar (Cuéllar)	NR	NR	NR	NR	NR	NR	NR
Segovia	Bernuy de Coca (Santiuste de San Juan Bautista)	NR	NR	NR	NR	NR	FP	RP
Segovia	Campo de Cuéllar (Cuéllar)	NR	NR	NR	NR	NR	NR	NR
Segovia	Carbonero de Ahusín (Armuña)	NR	NR	NR	NR	NR	NR	NR
Segovia	Chatún (Cuéllar)	NR	NR	NR	NR	NR	NR	NR
Segovia	Cobos de Segovia (Sangarcía)	NR	NR	NR	NR	NR	NR	NR
Segovia	Jemenuño (Santa María la Real de Nieva)	NR	NR	NR	NR	NR	NR	NR
Segovia	Losana de Pirón (Torreiglesias)	NR	NR	NR	NR	NR	NR	NR
Segovia	Lovingos (Cuéllar)	FP	FP	FP	FP	FP	FP	RP
Segovia	Montuenga (Codorniz)	NR	NR	NR	NR	NR	FP	RP
Segovia	Moraleja de Coca (Nava de la Asunción)	NR	NR	NR	NR	NR	NR	RP
Segovia	Paradinas (Santa María la Real de Nieva)	NR	NR	NR	NR	NR	NR	NR
Segovia	Revenga (Segovia)	NR	NR	NR	NR	FP	NR	NR
Segovia	Siguero (Santo Tomé del Puerto)		NR	NR	NR	NR	NR	NR
Segovia	Tabladillo (Santa María la Real de Nieva)	NR	NR	NR	NR	NR	NR	NR
Segovia	Valdesimonte (Cantalejo)	NR	NR	NR	NR	NR	NR	NR
Segovia	Villoslada (Santa María la Real de Nieva)	NR	NR	NR	NR	NR	NR	NR
Segovia	Vivar de Fuentidueña (Laguna de Contreras)	FP	FP	FP	FP	FP	RP	RP
Soria	Abion (Gómara)	NR	NR	FP	FP	FP	FP	RP
Soria	Abioncillo de Calatañazor (Calatañazor)	NR	NR	NR	NR	NR	NR	NR
Soria	Aguilera (Bayubas de Abajo)	NR	NR	FP	FP	FP	FP	RP
Soria	Aldehuela de Calatañazor (Calatañazor)	NR	NR	NR	NR	NR	NR	NR
Soria	Aylloncillo (Fuentelsaz de Soria)	NR	FP	FP	FP	FP	FP	RP
Soria	Borchicayada (Soliedra)	FP	FP	FP	FP	FP	RP	RP
Soria	Bordejé (Coscurita)	NR	NR	NR	NR	NR	NR	NR
Soria	Cabanillas (Alentisque)	NR	NR	NR	NR	NR	NR	NR
Soria	Carazuelo (Candilichera)	NR	NR	NR	NR	NR	NR	NR
Soria	Cascajosa (Tardelcuende)	FP	FP	FP	FP	FP	FP	RP
Soria	Cenegro (Fuentecambrón)	NR	NR	NR	NR	NR	NR	NR
Soria	Centenera del Campo (Coscurita)	NR	NR	NR	NR	NR	NR	NR
Soria	Ciadueña (Barca)	FP	RP	RP	FP	RP	FP	RP
Soria	Cubo de Hogueras (Alconaba)	NR	NR	NR	NR	NR	NR	NR
Soria	Cuéllar de la Sierra (Ausejo de la Sierra)	NR	NR	NR	NR	FP	FP	RP
Soria	Duáñez (Candilichera)	NR	NR	NR	NR	NR	NR	NR
Soria	Fuensaúco (Renieblas)	NR	NR	NR	NR	NR	NR	NR
Soria	Fuentefresno (Ausejo de la Sierra)	NR	NR	NR	NR	FP	FP	RP
Soria	Fuentetecha (Candilichera)	NR	NR	NR	NR	NR	NR	NR

El significado de las claves (RP, FP, NR, **, (En blanco), ⁽¹⁾, ⁽²⁾ y ⁽³⁾) asociadas a cada entidad están definidas al inicio del Anexo II.

CONSEJO DE CUENTAS DE CASTILLY LEÓN

Informe Anual sobre las Cuentas del Sector Público Local de Castilla y León – Ejercicio 2012

CUENTA GENERAL

<u>PROVINCIA</u>	<u>DENOMINACIÓN (MUNICIPIO)</u>	<u>2006</u>	<u>2007</u>	<u>2008</u>	<u>2009</u>	<u>2010</u>	<u>2011</u>	<u>2012</u>
Soria	Fuentetoba (Golmayo)	FP	FP	FP	FP	RP	RP	RP
Soria	Galapagares (Recuerda)	NR	NR	NR	NR	NR	NR	NR
Soria	Lubia (Cubo de la Solana)	FP	FP	FP	FP	FP	FP	RP
Soria	Martialay (Alconaba)	NR	NR	NR	NR	NR	NR	NR
Soria	Matute de Almazán (Matamala de Almazán)	NR	NR	NR	NR	NR	NR	RP
Soria	Mazalvete (Candilichera)	NR	NR	NR	NR	NR	NR	NR
Soria	Milana (La) (Viana de Duero)	FP	RP	RP	FP	FP	FP	RP
Soria	Moñux (Viana de Duero)	FP	RP	RP	FP	FP	FP	RP
Soria	Navalcaballo (Rábanos (Los))	FP	FP	FP	FP	RP	RP	NR
Soria	Neguillas (Coscurita)	NR	NR	NR	NR	NR	NR	NR
Soria	Ojuel (Cabrejas del Campo)	NR	NR	NR	NR	NR	NR	NR
Soria	Ontalvilla de Valcorba (Alconaba)	NR	NR	NR	NR	NR	NR	NR
Soria	Osona (Fuentepinilla)	FP	FP	FP	FP	FP	FP	RP
Soria	Paredesroyas (Gómara)	NR	NR	FP	FP	FP	FP	RP
Soria	Pedraza (Fuentelsaz de Soria)	NR	FP	FP	FP	FP	FP	RP
Soria	Perdices (Viana de Duero)	FP	RP	RP	FP	FP	FP	RP
Soria	Pinilla de Caradueña (Villares de Soria (Los))	FP	FP	FP	FP	FP	FP	RP
Soria	Pobar (Magaña)	FP	FP	FP	FP	FP	FP	RP
Soria	Portelrubio (Fuentelsaz de Soria)	NR	FP	FP	FP	FP	FP	RP
Soria	Rabanera del Campo (Cubo de la Solana)	FP	FP	FP	FP	FP	FP	RP
Soria	Ribarroya (Aldealafuente)	NR	NR	NR	NR	NR	NR	NR
Soria	Rubia (La) (Villares de Soria (Los))	NR	FP	FP	FP	FP	FP	RP
Soria	Santa Maria del Prado (Matamala de Almazán)	NR	NR	NR	NR	NR	NR	NR
Soria	Sauquillo del Campo (Adradas)	NR	NR	NR	NR	NR	NR	NR
Soria	Tapiela (Aldealafuente)	NR	NR	NR	NR	NR	NR	NR
Soria	Tardajos de Duero (Rábanos (Los))	FP	FP	FP	FP	RP	RP	NR
Soria	Torralba de Arciel (Gómara)	NR	NR	FP	FP	FP	FP	RP
Soria	Torreandaluz (Valderrodilla)	FP	FP	FP	FP	RP	RP	RP
Soria	Torremedia (Frechilla de Almazán)	NR	NR	NR	NR	NR	NR	NR
Soria	Valdealvillo (Rioseco de Soria)	NR	NR	NR	NR	NR	NR	NR
Soria	Valderrueda (Fuentepinilla)	FP	FP	FP	FP	RP	RP	RP
Soria	Valdespina (Borjabad)	FP	FP	FP	FP	FP	RP	RP
Soria	Valverde de los Ajos (Bayubas de Arriba)	NR	NR	FP	FP	FP	FP	RP
Soria	Ventosilla de San Juan (Renieblas)	NR	NR	NR	NR	NR	NR	NR
Soria	Villalba (Coscurita)	NR	NR	NR	NR	NR	NR	NR
Soria	Zárabes (Almazul)	NR	NR	NR	NR	NR	NR	NR
Soria	Zayas de Torre (Langa de Duero)	FP	FP	FP	FP	FP	FP	RP
Valladolid	Aldealbar (Torrescárcela)	FP	RP	NR	RP	RP	RP	RP
Valladolid	Foncastín (Rueda)	NR	NR	NR	NR	NR	NR	NR
Valladolid	Gordaliza de la Loma (Bustillo de Chaves)	NR	NR	NR	NR	NR	NR	NR
Valladolid	San Bernardo (Valbuena de Duero)	NR	FP	FP	FP	FP	RP	RP
Valladolid	Santa Espina (La) (Castromonte)	NR	NR	FP	FP	FP	FP	RP

El significado de las claves (RP, FP, NR, **, (En blanco), ⁽¹⁾, ⁽²⁾ y ⁽³⁾) asociadas a cada entidad están definidas al inicio del Anexo II.

CUENTA GENERAL

<u>PROVINCIA</u>	<u>DENOMINACIÓN (MUNICIPIO)</u>	<u>2006</u>	<u>2007</u>	<u>2008</u>	<u>2009</u>	<u>2010</u>	<u>2011</u>	<u>2012</u>
Valladolid	Santiago del Arroyo (San Miguel del Arroyo)	FP	FP	FP	NR	FP	RP	RP
Valladolid	Torrecilla del Valle (Rueda)	NR	NR	NR	NR	NR	NR	NR
Valladolid	Villamarciel (Tordesillas)	NR	NR	NR	NR	NR	NR	FP
Valladolid	Villavieja del Cerro (Tordesillas)	NR	NR	NR	NR	NR	FP	FP
Zamora	Aguilar de Tera (Micereces de Tera)	FP	FP	FP	FP	FP	FP	RP
Zamora	Castropepe (Villanueva de Azoague)	FP	FP	FP	FP	FP	RP	RP
Zamora	Fresnadillo de Sayago (Bermillo de Sayago)	NR	FP	FP	FP	FP	FP	NR
Zamora	Litos (Ferrerías de Abajo)	FP	FP	FP	FP	FP	FP	RP
Zamora	Mozar (Villanázar)	NR	NR	NR	NR	NR	NR	NR
Zamora	Paladinos del Valle (Torre del Valle (La))	NR	NR	NR	FP	FP	FP	RP
Zamora	Santa Colomba de las Carabias (San Cristóbal de Entreviñas)	NR	NR	NR	NR	NR	NR	NR
Zamora	Santa Marta de Tera (Camarzana de Tera)	FP	FP	FP	FP	FP	FP	RP
Zamora	Sitrama de Tera (Santibáñez de Tera)	FP	FP	FP	FP	FP	FP	RP
Zamora	Tudera (Fariza)	NR	NR	NR	NR	NR	NR	NR
Zamora	Vecilla de la Polvorosa (Morales de Rey)	NR	NR	NR	NR	NR	NR	NR
Zamora	Vecilla de Trasmonte (Villanázar)	NR	NR	NR	NR	NR	NR	NR
Zamora	Villanueva de Azoague (Villanueva de Azoague)	FP	FP	FP	FP	FP	RP	RP
Zamora	Villanueva de Valrojo (Ferrerías de Arriba)	FP	FP	FP	FP	FP	FP	RP

El significado de las claves (RP, FP, NR, **, (En blanco), ⁽¹⁾, ⁽²⁾ y ⁽³⁾) asociadas a cada entidad están definidas al inicio del Anexo II.

CONSEJO DE CUENTAS DE CASTILLY LEÓN

Informe Anual sobre las Cuentas del Sector Público Local de Castilla y León – Ejercicio 2012

ORGANISMOS AUTÓNOMOS

PROV.	ENT. PRINCIPAL	DENOMINACIÓN	CUENTA GENERAL							
			2006	2007	2008	2009	2010	2011	2012	
Ávila	Ávila	Fundación Cultural Municipal de Estudios Místicos de Ávila	FP	FP	FP	FP	FP	RP	RP	
Ávila	Ávila	Instituto Municipal de la Música y la Cultura	FP	FP	FP	FP	FP	RP	RP	
Ávila	Ávila	Patronato Municipal de Deportes de Ávila	FP	FP	FP	FP	FP	R ⁽³⁾		
Ávila	Diputación de Ávila	Fundación Pública Cultural Santa Teresa	FP	RP	RP	RP	RP	RP	RP	
Ávila	Diputación de Ávila	Organismo Autónomo de Recaudación	FP	RP	RP	RP	RP	RP	RP	
Ávila	Tiemblo (El)	Patronato Municipal de Deportes	NR	NR	NR ⁽³⁾					
Burgos	Burgos	Conservatorio Municipal de Música "Antonio Cabezón"	FP	FP ⁽³⁾						
Burgos	Burgos	Escuela no Estatal de Relaciones Laborales de Burgos	FP	FP	FP	RP	RP	RP	RP	
Burgos	Burgos	Gerencia Municipal de Urbanismo (GMUAB)	FP	FP	FP	RP	RP	RP	RP	
Burgos	Burgos	Instituto Municipal de Cultura	FP	FP	FP	RP	RP	RP	RP	
Burgos	Diputación de Burgos	Instituto Provincial para el Deporte y Juventud	FP	RP	FP	FP	FP	FP	FP	
Burgos	Medina de Pomar	Escuela Municipal de Música "Carmelo Alonso Bernaola"	FP	FP	FP	FP	FP	FP	RP	
Burgos	Medina de Pomar	P.M. Museo Histórico de las Merindades	FP	FP	FP	FP	FP	FP	RP	
Burgos	Miranda de Ebro	Fundación Municipal de Cultura	FP	FP	FP	FP ⁽³⁾				
Burgos	Villarcayo	Organismo Autónomo de Desarrollo Industrial	FP	FP	FP	RP ⁽³⁾				
León	Almanza	Comisión Administrativa de bienes de Almanza					FP	RP	RP	
León	Bañeza (La)	Inst. Bañezano de empleo, Formación y Empresa	FP	FP	FP	FP	FP	FP	RP	
León	Bembibre	P. de Acción Social	FP	FP	FP	FP	FP	NR	NR	
León	Bembibre	P. Deportivo Municipal	FP	FP	FP	FP	FP	NR	NR	
León	Bembibre	P.M. Cultura	FP	FP	FP ⁽³⁾					
León	Bembibre	P.M. de Fiestas				FP	FP	NR	NR	
León	Cacabelos	O. Aut. M. Inst. Formación y el Empleo (IMFE)	NR	NR	NR	NR	NR	NR ⁽³⁾		
León	Cacabelos	P. M. de Turismo y Fiestas	NR	NR	NR	NR	NR	NR ⁽³⁾		
León	Comarca El Bierzo	Patronato Munipal de Turismo	FP	FP	FP	FP	FP	RP	RP	
León	Diputación de León	Instituto Leonés de Cultura	FP	FP	RP	FP	FP	RP	RP	
León	Matanza	P. M. Cultura y Deportes La Atalaya	NR	NR	NR	NR	NR	NR ⁽³⁾		
León	Ponferrada	Inst. M. Formación y el Empleo (IMFE)	FP	FP	FP	FP	FP	FP	NR	
León	Ponferrada	Patronato M. de Turismo y Fiestas	FP	FP	FP	FP	FP	FP	NR	
León	Villablino	Instituto Municipal Desarrollo, Empleo y Formación (I.M.D.E.F.)	NR	NR	NR	NR	NR	NR ⁽³⁾		
León	Villablino	P. M. de Fiestas	NR	NR	NR	NR	NR	NR ⁽³⁾		
León	Villablino	Patronato Municipal de Deportes	NR	NR	NR	NR	NR	NR ⁽³⁾		
Palencia	Diputación de Palencia	Fundación Provincial de Deportes	RP	RP	FP	RP	RP	RP	RP	
Palencia	Diputación de Palencia	Patronato Provincial de Turismo	RP	RP	FP	RP	RP	RP	RP	
Palencia	Palencia	Patronato Municipal de Deportes	RP	RP	RP	RP	RP	RP	RP	
Salamanca	Alberca (La)	Patronato Municipal de la Vivienda de la Alberca (PAMUVIAL)	FP	FP	FP	FP	FP ⁽³⁾			
Salamanca	Bejar	Patronato Municipal de la Vivienda y Urbanismo	FP ⁽³⁾							
Salamanca	Candelario	P. Servicios Sociales	NR	NR	NR	NR	NR	FP	RP	
Salamanca	Diputación de Salamanca	Centro Informático Provincial (CIPSA)	FP	RP	RP	RP	RP	RP	RP	
Salamanca	Diputación de Salamanca	Fomento del Empleo y Desarrollo Rural (FEDRSA)	FP	RP	RP	RP	RP	RP	RP	
Salamanca	Diputación de Salamanca	Recaudación y Gestión Tributaria (REGTSA)	FP	RP	RP	RP	RP	RP	RP	

El significado de las claves (RP, FP, NR, **, (En blanco), ⁽¹⁾, ⁽²⁾ y ⁽³⁾) asociadas a cada entidad están definidas al inicio del Anexo II.

CONSEJO DE CUENTAS DE CASTILLA Y LEÓN

Informe Anual sobre las Cuentas del Sector Público Local de Castilla y León – Ejercicio 2012

<u>PROV.</u>	<u>ENT. PRINCIPAL</u>	<u>DENOMINACIÓN</u>	<u>CUENTA GENERAL</u>						
			<u>2006</u>	<u>2007</u>	<u>2008</u>	<u>2009</u>	<u>2010</u>	<u>2011</u>	<u>2012</u>
Salamanca	Espeja	Explotación del Monte de Espeja	FP	FP	FP	FP	FP	RP	RP
Salamanca	Pelayos	Desarrollo Turístico Económico y Local						FP	RP
Salamanca	Salamanca	Organismo Autónomo de Gestión y Recaudación de Salamanca	FP	FP	RP	FP	RP	RP	RP
Salamanca	Serradilla del Arroyo	El Arroyo	NR	NR	NR	NR	NR	NR	NR
Salamanca	Trabanca	D-Arribes						NR	NR
Salamanca	Villarino de los Aires	Organismo Autónomo de Desarrollo Local			FP	FP	NR	NR	NR
Salamanca	Vitigudino	O. Aut. Desar. Local	FP	FP	FP	FP	FP	RP	FP
Salamanca	Vitigudino	P. M. Vivienda y Urbanismo	FP	FP	FP	FP	FP	RP	FP
Segovia	Segovia	Instituto Municipal de Deportes	FP	FP	FP	FP	FP	FP	FP
Soria	Ágreda	Escuela Municipal de Música de Ágreda	FP	FP	FP	FP	RP	RP	RP
Soria	Almazán	Patronato Municipal Nuestra Señora de Guadalupe	FP	FP	FP	FP	RP	RP	RP
Soria	Diputación de Soria	Centro Asociado de la U.N.E.D.	FP	FP	FP	FP	RP	RP	RP
Soria	Diputación de Soria	Escuela Universitaria de Relaciones Laborales	FP ⁽³⁾						
Soria	Diputación de Soria	Patronato Provincia para el Desarrollo Integral de Soria	FP	FP	FP	FP	RP	RP ⁽³⁾	
Soria	Diputación de Soria	Patronato Provincial de Turismo	FP	FP	FP	FP	RP	RP ⁽³⁾	
Valladolid	Arroyo de la Encomienda	F.M. Cultura y Deportes	FP	FP	FP	FP	FP	FP	FP
Valladolid	Diputación de Valladolid	Organismo Autónomo de Recaudación REVAL	FP	FP	FP	FP	RP	RP	RP
Valladolid	Valladolid	Fundación Municipal de Cultura	FP	FP	RP	FP	RP	RP	RP
Valladolid	Valladolid	Fundación Municipal de Deportes	FP	FP	RP	FP	RP	RP	RP
Valladolid	Valladolid	Fundación Municipal de la SEMINCI	FP	FP	RP	FP	RP	RP	RP
Zamora	Diputación de Zamora	Patronato Provincial de Turismo	FP	FP	FP	FP	RP	RP	RP

El significado de las claves (RP, FP, NR, **, (En blanco), ⁽¹⁾, ⁽²⁾ y ⁽³⁾) asociadas a cada entidad están definidas al inicio del Anexo II.

CONSEJO DE CUENTAS DE CASTILLY LEÓN

Informe Anual sobre las Cuentas del Sector Público Local de Castilla y León – Ejercicio 2012

SOCIEDADES MERCANTILES

<u>PROV.</u>	<u>ENT. PRINCIPAL</u>	<u>DENOMINACIÓN</u>	<u>CUENTA GENERAL</u>						
			<u>2006</u>	<u>2007</u>	<u>2008</u>	<u>2009</u>	<u>2010</u>	<u>2011</u>	<u>2012</u>
Ávila	Ávila	Exposiciones y Congresos Adaja, S.A.		FP ⁽¹⁾	FP	FP	FP ⁽¹⁾	RP	RP
Ávila	Diputación de Ávila	Naturávila, S.A.	FP ⁽¹⁾	FP ⁽¹⁾	R ⁽¹⁾	R ⁽¹⁾	RP	RP	RP
Ávila	Navas del Marqués (Las)	Montes de las Navas, S.A.	NR	NR	FP	FP	FP	RP	RP
Ávila	San Bartolomé de Pinares	Electra San Bartolomé, S.L.	FP	FP	FP	FP	FP	FP	RP
Burgos	Briviesca	Sociedad Municipal de promoción del Suelo y la Vivivenda S.L.			NR	NR	FP	RP	RP
Burgos	Buniel	Mirador del Arlanzón, S.A.	FP	FP	FP ⁽¹⁾	FP	RP ⁽⁴⁾	FP	RP
Burgos	Burgos	Estacionamientos y Garajes, S .A. (PARKIMUSA)	FP	FP	FP	RP	RP	RP	RP
Burgos	Burgos	Sociedad Municipal de Aguas, S.A.					NR	RP	RP
Burgos	Diputación de Burgos	Sociedad Desarrollo de la Provincia de Burgos			NR	FP	FP	FP	FP
Burgos	Frías	Enerfrías	NR	NR	NR	FP	RP	RP	RP
Burgos	Fuentelcesped	Empresa Municipal Finca la Dehesa de Fuentelcéspe, S.A.U.	FP	FP	FP	FP	FP	FP	FP
Burgos	Miranda de Ebro	Empresa Municipal de Vivienda de Miranda de Ebro, S.A.	FP	FP	FP ⁽¹⁾	FP	FP ⁽⁴⁾	FP	RP
Burgos	Miranda de Ebro	Vía 10 sociedad mixta de viviendas de alquiler					NR	FP	RP
Burgos	Pancorbo	Pancorbo Sociedad de Desarrollo, S.L.					RP	RP	RP
Burgos	Roa	Sociedad Municipal del Suelo y la Vivivenda	FP	FP	FP	FP	FP ⁽⁴⁾	RP	RP
Burgos	Valle de Tobalina	Servicios Municipales Tobalina S.A.	NR	FP	RP	FP	RP	RP	RP
Burgos	Villagonzalo Pedernales	Sociedad municipal de desarrollo de urbanismo y vivienda					NR	RP	FP
León	Astorga	Matadero Frigorífico C., S.A. (MAFRICAS)	FP	FP	FP	FP	RP	RP	RP
León	Astorga	Polígono Industrial de Astorga S. L.	FP	FP	FP	FP	RP	RP	RP
León	Bembibre	Promoción Industrial del Bierzo Alto, S.A. (PIBASA)	FP ⁽¹⁾	FP ⁽¹⁾	FP ⁽¹⁾	FP ⁽¹⁾	FP ⁽¹⁾	NR	NR
León	Cacabelos	Campo de San Bartolo, S. A.	NR ⁽³⁾						
León	Carrocera	Area Empresarial de Carrocera, S.L.	NR	NR	NR	FP	FP	FP ⁽³⁾	
León	Diputación de León	Instituto de Promoción de la Economía, S.A. (IPELSA)	FP	FP	RP	NR ⁽²⁾	NR ⁽²⁾	NR ⁽²⁾	RP ⁽²⁾
León	León	Empresa Mixta de Limpieza, S.A.	NR	NR	NR	NR	FP	FP	FP
León	León	Empresa Mixta Matadero de León, S.A.	NR	NR	NR	NR	FP ⁽³⁾		
León	León	Estacionamientos Urbanos de León, S.A (EULSA)	NR	NR	NR	NR	FP	FP	FP
León	León	Instituto Leonés de Desarrollo Económico, S.A. (ILDEFE)	NR	NR	NR	NR	FP	FP	FP
León	León	Instituto Leonés de Renovación Urbana y Vivienda, S.A.	NR	NR	NR	NR	FP	FP	FP
León	León	Mercaleón, S.A.	NR	NR	NR	NR	FP	FP	FP
León	León	Palacio de Congresos y Exposiciones, S.A.	NR	NR	NR	NR	FP	FP	FP
León	León	Sociedad Mixta de Aguas, S.L.					FP	FP	FP
León	León	Sociedad Mixta de Turismo, S.A.	NR	NR	NR	NR	FP	FP	FP ⁽³⁾
León	Manc SERFUNLE	Serfunle,S.L.	NR	NR	FP	FP	FP	FP	RP
León	Pola de Gordón (La)	Promoción y Desarrollo de Gordón, S.A. (PRODEGORSA)	NR	NR	NR	FP	NR	FP	NR

El significado de las claves (RP, FP, NR, **, (En blanco), ⁽¹⁾, ⁽²⁾ y ⁽³⁾ asociadas a cada entidad están definidas al inicio del Anexo II.

CONSEJO DE CUENTAS DE CASTILLA Y LEÓN

Informe Anual sobre las Cuentas del Sector Público Local de Castilla y León – Ejercicio 2012

<u>PROV.</u>	<u>ENT. PRINCIPAL</u>	<u>DENOMINACIÓN</u>	<u>CUENTA GENERAL</u>						
			<u>2006</u>	<u>2007</u>	<u>2008</u>	<u>2009</u>	<u>2010</u>	<u>2011</u>	<u>2012</u>
León	Ponferrada	Alternativa Urbana Ambiental S.A.				FP	FP	NR	NR
León	Ponferrada	Parque Científico y Tecnológico del Bierzo, S.A.					FP	NR	NR
León	Ponferrada	Ponferrada Gestión Urbanística, S.A. (PONGESUR)	FP ⁽¹⁾	FP ⁽¹⁾	FP ⁽¹⁾	FP	FP	NR	NR
León	Ponferrada	Turismo Ponferrada, S.L.					FP	NR	NR
León	Santa María del Páramo	Leon Termal Sport, S.L.						NR	RP
León	Vegacervera	Turismo Municipal de Vegacervera S.L.							
León	Villablino	S. Gest. Laciana, S.A. (SOGELSA)	NR	NR	NR	NR	NR	NR	NR ⁽²⁾
Palencia	Barruelo de Santullán	Area Industrial Rubagón, S.L.	FP ⁽¹⁾	FP	NR	NR	NR	NR	NR
Palencia	Palencia	Sociedad Municipal de Vivienda y Suelo de Palencia S.A.	NR	RP	RP	RP	RP	RP	RP
Palencia	Paredes de Nava	Mataderos Paredes, S.L.	NR	NR	NR ⁽³⁾				
Salamanca	Béjar	Patronato Municipal de la Vivienda y Urbanismo*		NR	NR	NR	NR	RP	RP
Salamanca	Guijuelo	Gestión Municipal de Servicios de Guijuelo,S.L.						FP	NR
Salamanca	Ledesma	E. Pca. Ledesma, S.L.	FP ⁽¹⁾	FP	FP	FP	FP	FP	RP
Salamanca	Salamanca	Infraestructura Provincial Salamanca, S.A.	FP	FP ⁽³⁾					
Salamanca	Salamanca	Mercados Centrales de Abastecimiento de Salamanca, S. A. (Mercasalamanca)	FP	FP	RP	FP	FP	RP	RP
Salamanca	Salamanca	Patronato de Vivienda y Urbanismo de Salamanca*	FP	FP	RP	FP	FP	RP	RP
Salamanca	Salamanca	Turismo y Comunicación de Salamanca	FP	FP	RP	FP	FP	RP	RP
Segovia	Diputación de Segovia	La Faisanera Golf, S.L.U.					NR	RP	FP
Segovia	Diputación de Segovia	Segovia 21, S.A.	FP	FP	FP	FP	FP	RP	FP
Segovia	Espinar (El)	Maderas el Espinar, S.A.	FP	FP	FP	FP	FP	FP	FP ⁽²⁾
Segovia	Grajera	Empresa Municipal de la vivienda de Grajera, S.A.(GREMUVISA)		FP	FP	FP	FP	RP	RP
Segovia	Real Sitio de San Ildefonso	Turismo del Real Sitio de San Ildefonso, S.L.			NR	NR	NR	NR	NR
Segovia	Remondo	Sociedad Municipal de la Vivienda de Remondo, S.L.	FP	NR ⁽³⁾					
Segovia	Riaza	La Pinilla, S.A.	NR	FP	FP	FP	FP	FP	FP
Segovia	Samboal	Empresa Municipal de Samboal, S.L.			NR	NR	RP	RP	RP ⁽³⁾
Segovia	San Pedro de Gáfflos	Empresa Municipal de la Vivienda, S.L.	NR	NR	NR	NR	NR	NR	NR
Segovia	Segovia	Empresa Municipal del Suelo y la Vivienda de Segovia,S.A.(EVISEGO)	FP	FP	FP	FP	FP	FP	FP
Segovia	Segovia	Gestión de Calidad Turística Ciudad de Segovia, S.A.	FP	FP	FP	FP	FP	FP	FP
Segovia	Torrecaballeros	Empresa-Municipal de Promoción Urbanística, Industrial y de Gestión de Torrecaballeros, S.L	FP	FP	FP	FP	FP	RP	RP ⁽³⁾
Segovia	Torrecilla del Pinar	Sociedad Municipal de la Vivienda, S.L.	NR	NR	NR	NR	NR	NR	NR
Segovia	Valverde del Majano	Centro residencial Oteruelo S.L.U.			FP	FP	RP	RP	RP
Segovia	Valverde del Majano	Valverde Gestión Urbanística Industrial S.L.U.			FP	FP	RP	RP	RP ⁽³⁾
Valladolid	Arroyo de la Encomienda	EmpresaMunicipal de Suelo, Vivienda y Gestión De Servicios Públicos e Infraestructuras S.L.U. (EMUVA)	FP	FP	FP	FP	FP	FP	FP
Valladolid	Cisterniga	Empresa Municipal de la Vivienda, S.L.	FP	FP	RP ⁽¹⁾	FP	RP	RP ⁽³⁾	
Valladolid	Diputación de Valladolid	Sociedad Provincial de Desarrollo de Valladolid	FP	FP	FP	FP	RP	RP	RP
Valladolid	Diputación de Valladolid	Sociedad Provincial de Promoción y Gestión del Turismo de la Provincia de Valladolid	FP	FP	FP	FP	RP	RP ⁽³⁾	

El significado de las claves (RP, FP, NR, **, (En blanco), ⁽¹⁾, ⁽²⁾ y ⁽³⁾ asociadas a cada entidad están definidas al inicio del Anexo II.

CONSEJO DE CUENTAS DE CASTILLAY LEÓN

Informe Anual sobre las Cuentas del Sector Público Local de Castilla y León – Ejercicio 2012

<u>PROV.</u>	<u>ENT. PRINCIPAL</u>	<u>DENOMINACIÓN</u>	<u>CUENTA GENERAL</u>						
			<u>2006</u>	<u>2007</u>	<u>2008</u>	<u>2009</u>	<u>2010</u>	<u>2011</u>	<u>2012</u>
Valladolid	Laguna de Duero	El Prado Boyal, S.A.	FP	RP	RP	RP	RP	RP	RP
Valladolid	Olmedo	Sociedad Municipal de la Vivienda	FP ⁽¹⁾	NR	NR	NR	NR	NR	NR ⁽²⁾
Valladolid	Olmedo	Sociedad Municipal Turismo y Promoción Olmedo, S.L.	FP ⁽¹⁾	RP ⁽¹⁾	RP	FP	RP(1)	RP	RP
Valladolid	Peñañiel	Gesdeporte Peñañiel, S.L.	FP	FP	FP ⁽¹⁾	FP	RP	RP	RP ⁽¹⁾
Valladolid	Peñañiel	Sociedad Municipal de Turismo y Promoción de Peñañiel, S.L. (TURIFIEL, S.L.)	FP	FP	FP ⁽¹⁾	FP	RP	RP	RP ⁽¹⁾
Valladolid	Valladolid	Empresa Mixta Necrópolis de Valladolid, S.A.	NR	FP	RP	FP	RP	RP	RP
Valladolid	Valladolid	Empresa Municipal de Autobuses, S.A. (AUVASA)	FP ⁽¹⁾	FP	RP	FP	RP	RP	RP
Valladolid	Valladolid	Sociedad de Promoción y Gestión del Turismo, S. A. (TURISVAL)			RP	FP	RP	RP	RP
Valladolid	Valladolid	Sociedad Municipal de Suelo y Vivienda de Valladolid, S.A. (VIVA)	FP ⁽¹⁾	FP	RP	FP	RP	RP	RP
Valladolid	Valladolid	Televisión Digital Valladolid S.A.	NR	FP	RP	FP	RP	RP	RP ⁽²⁾
Valladolid	Valladolid	Unidad Alimentaria Valladolid, S.A. (MERCALOID)	NR	FP	RP	FP	RP	RP	RP
Valladolid	Vitoria	Municipal Eléctrica Vitoria, S.L.	NR	NR	NR	FP	RP ⁽¹⁾	RP	RP
Zamora	Benavente	Centro Benaventano de Transportes, S .A.	FP	FP	FP	FP	NR	NR	NR
Zamora	Benavente	Parque Logístico de Benavente, S.A.	FP	FP	FP	FP	NR	NR	NR
Zamora	Diputación de Zamora	Sociedad Desarrollo Económico-Social Provincia Zamora S.A.(SODEZA)		NR	FP ⁽¹⁾	RP	FP	FP	RP
Zamora	Muelas del Pan	Enermuelas S.L.	FP ⁽¹⁾	FP ⁽¹⁾	FP ⁽¹⁾	FP	RP ⁽²⁾	RP ⁽³⁾	
Zamora	Toro	Radio Toro, S.A.	FP	FP ⁽¹⁾	FP	NR	NR	NR	NR
Zamora	Zamora	Turismo, Comunicación y Promoción, S.A.				NR	FP	RP	RP

* Entidades Públicas Empresariales

El significado de las claves (RP, FP, NR, **, (En blanco), ⁽¹⁾, ⁽²⁾ y ⁽³⁾) asociadas a cada entidad están definidas al inicio del Anexo II.

CONSEJO DE CUENTAS DE CASTILLA Y LEÓN

Informe Anual sobre las Cuentas del Sector Público Local de Castilla y León – Ejercicio 2012

CONSORCIOS

		<u>CUENTA GENERAL</u>						
<u>PROVINCIA</u>	<u>DENOMINACIÓN</u>	<u>2006</u>	<u>2007</u>	<u>2008</u>	<u>2009</u>	<u>2010</u>	<u>2011</u>	<u>2012</u>
Ávila	Consorcio Local para la Gestión de Residuos Urbanos del Valle del Tiétar	FP	FP	FP	FP	FP	FP	NR
Ávila	Consorcio Provincial Zona Norte de Ávila	FP	FP	FP	FP	FP	FP	NR
Ávila	Consorcio Sierra de Ávila-La Moraña	NR	NR	NR	NR	NR	NR	NR
Burgos	Consorcio Camino del Cid	NR	NR	NR	NR	FP	FP	FP
Burgos	Consorcio Gest. Medioamb. y Trat. Res. Sól. Urb. Área Gest. Aranda de Duero	NR	NR	NR	NR	NR	NR	NR
Burgos	Consorcio Gest. Medioambiental y Serv. Trat. Rd. Sol. de la Prov. de Burgos	FP	FP	FP	FP	FP	RP	RP
Burgos	Consorcio Gest. Variante Ferroviaria de Burgos	NR	NR	NR	NR	NR	NR	NR
Burgos	Consorcio Junta de Bienes S. Bartolomé de los Montes	NR	NR	NR	NR	NR	NR	NR
Burgos	Consorcio Las Siete Juntas del Valle de Sotoscueva	NR	NR	NR	NR	RP	RP	RP
Burgos	Consorcio para la Depuración y Tratamiento de las Aguas Residuales de la Cuenca del Río Ausín.	NR	NR	NR	NR	NR	NR	NR
Burgos	Consorcio Parque Arqueológico de la Ciudad Romana de Clunía				NR	NR	NR	NR
Burgos	Consorcio Patronato de Turismo de la provincia de Burgos	FP	FP	FP	FP	FP	RP	RP
Burgos	Consorcio Promoción del Aeropuerto de Burgos				NR	FP	RP	RP
Burgos	Consorcio Ruta del vino Ribera del Duero	NR	NR	NR	NR	NR	NR	NR
Burgos	Consorcio Urbanístico Gest. Parque Industrial de Cardeñadizo	NR	NR	NR	NR	NR	NR	NR
León	Consorcio de la Reserva de la Biosfera de los Ancares Leoneses					NR	FP	RP
León	Consorcio Gestión de Actividades e Instalaciones Deportivas del Campus Universitario de Ponferrada	NR	NR	FP	FP	FP	RP	RP
León	Consorcio Gest. Prom. del Aeropuerto de León	NR	NR	NR	FP	FP	RP	RP
León	Consorcio Interm. Castro Bergidum	NR	FP	FP	FP	FP	FP	FP
León	Consorcio P. Prov. Turismo de León	NR	NR	NR	NR	FP	FP	RP
León	Consorcio para la gestión del Servicio de Residencia de Ancianos de Riaño	NR	NR	NR	NR	NR	NR	NR
León	Consorcio Prov. Gest. Residuos Sól. Urb. de la Prov. León	FP	FP	FP	FP	FP	FP	FP
León	Consorcio Puerto de Leitariegos	NR	NR	NR	NR	NR	NR	NR
León	Consorcio Tren Turístico Ponfeblino	NR	NR	NR	NR	NR	NR	NR
León	Consorcio Universitario Ctro. Asociado de la U.N.E.D. en Ponferrada	NR	NR	NR	NR	NR	NR	NR
León	Consorcio Urbanístico Interm. Gest. Polígono Industrial de León	NR	NR	NR	NR	NR	NR	NR
Palencia	Consorcio Gestión Turística del Canal de Castilla	FP	FP	RP	RP	RP	RP	RP
Palencia	Consorcio Palencia Social Desar. Local de Palencia	NR	NR	NR	NR	NR	NR	NR
Palencia	Consorcio Prov. Gest. Medioambiental y Trat. Rd. Sól. Urb. de Palencia	NR	NR	FP	RP	RP	RP	RP
Palencia	Consorcio Tierras del Renacimiento		FP	FP	FP	FP	RP	RP

El significado de las claves (RP, FP, NR, **, (En blanco), ⁽¹⁾, ⁽²⁾ y ⁽³⁾) asociadas a cada entidad están definidas al inicio del Anexo II.

CONSEJO DE CUENTAS DE CASTILLA Y LEÓN

Informe Anual sobre las Cuentas del Sector Público Local de Castilla y León – Ejercicio 2012

CUENTA GENERAL

<u>PROVINCIA</u>	<u>DENOMINACIÓN</u>	<u>2006</u>	<u>2007</u>	<u>2008</u>	<u>2009</u>	<u>2010</u>	<u>2011</u>	<u>2012</u>
Palencia	Consorcio Turístico de la Montaña Palentina	NR	NR	NR	NR	NR	NR	NR
Palencia	Consorcio Vegas y Páramos del Camino Real					NR	NR	NR
Salamanca	Consorcio Gest. Amb. y Trat. Rd. Sól. Urb. C.Rodrigo	NR	NR	NR	NR	NR	NR	NR
Salamanca	Consorcio Gest. Integral Residuos Sólid. Urb. Prov. de Salamanca	NR	FP	RP	FP	RP	FP	RP
Salamanca	Consorcio Gest. Medio-Ambiental	NR	NR	NR	NR	NR	NR	NR
Salamanca	Consorcio Gest. Palacio de Congresos de Castilla y León en Salamanca	FP	FP	RP	FP	RP	RP	RP
Salamanca	Consorcio Hospitalario de Salamanca	NR	FP					
Salamanca	Consorcio P. Prov. Turismo de Salamanca	NR	NR	NR	NR	FP	RP	RP
Segovia	Consorcio Agropecuario Prov.	FP	FP	FP	FP	FP	FP	NR
Segovia	Consorcio Museo Arte Contemporáneo Esteban Vicente	FP	FP	NR	FP	FP	FP	RP
Segovia	Consorcio P. Prov. Turismo	FP	FP	FP	FP	FP	FP	RP
Segovia	Consorcio Prov. Gest. Ma. Trat. Rd. Sól. de Segovia	FP	FP	FP	FP	FP	FP	NR
Segovia	Consorcio Vía Verde del Valle del Eresma		FP	FP	FP	RP	RP	RP
Soria	Consorcio Gest. Serv. Tratamiento y Reciclado Residuos Sólidos Urbanos	FP	FP	FP	FP	FP	FP	NR
Soria	Consorcio para la promoción, desarrollo y gestión de la Ciudad del Medio Ambiente	NR	FP	FP	FP	FP	FP	NR
Valladolid	Consorcio de Aguas de Arroyo y Zaratán.	NR	NR	NR	NR	NR	NR	NR
Valladolid	Consorcio Enseñanzas Artísticas de Valladolid	RP	RP	RP	FP	FP	FP	RP
Valladolid	Consorcio Inst. Ferial de Castilla y León	NR	NR	NR	NR	NR	FP	NR
Valladolid	Consorcio Mercado del Val							NR
Valladolid	Consorcio Prom. Aeropuerto de Valladolid	NR	NR	NR	NR	NR	NR	NR
Valladolid	Consorcio Provincial de Medio Ambiente						RP	RP
Valladolid	Consorcio Proyecto Almirante	FP	FP	FP	FP	FP	FP	RP
Valladolid	Consorcio Psiquiátrico Doctor Villacián	FP	NR	NR	NR	NR	NR	NR
Zamora	Consorcio Ctro. Asociado de la U.N.E.D.	NR	NR	NR	NR	NR	NR	RP
Zamora	Consorcio Ctro. Idiomas	NR	NR	NR	NR	NR	FP	RP
Zamora	Consorcio EsConsorcio Universitaria de Relaciones Laborales	NR	NR	NR	NR	NR	FP	RP
Zamora	Consorcio Fomento Musical	NR	NR	NR	NR	FP	FP	FP
Zamora	Consorcio Gest. Residuos Sólidos Urbanos Prov. de Zamora	NR	NR	NR	NR	FP	RP	RP
Zamora	Consorcio Inst. Ferial de Zamora (IFEZA)	NR	NR	NR	FP	FP	FP	RP
Zamora	Consorcio Regulador Gest. Serv. Prevención y Extinción Incendios Zamora	FP	FP	FP	FP	FP	FP	RP
Zamora	Consorcio Serv. Territorial Ma. y Ord. Territorio	NR	NR	NR	NR	NR	NR	NR
Zamora	Consorcio Toro-Norte Duero-Guareña	NR	NR	NR	NR	NR	NR	NR

El significado de las claves (RP, FP, NR, **, (En blanco), ⁽¹⁾, ⁽²⁾ y ⁽³⁾) asociadas a cada entidad están definidas al inicio del Anexo II.

**ANEXO III: RELACIÓN DE ENTIDADES QUE HAN RENDIDO
LAS CUENTAS DE EJERCICIOS ANTERIORES A 2012 CON
POSTERIORIDAD AL CIERRE DEL INFORME ANUAL 2011**

CUENTAS DEL EJERCICIO 2003

AYUNTAMIENTOS

PROVINCIA

León
León

DENOMINACIÓN

Municipio de Truchas
Municipio de Castrillo de Cabrera

CUENTAS DEL EJERCICIO 2004

AYUNTAMIENTOS

PROVINCIA

León
León
Zamora

DENOMINACIÓN

Municipio de Castrillo de Cabrera
Municipio de Truchas
Municipio de Barcial del Barco

CONSORCIOS

PROVINCIA

Valladolid

DENOMINACIÓN

Consortio Enseñanzas Artísticas de Valladolid

CUENTAS DEL EJERCICIO 2005

AYUNTAMIENTOS

PROVINCIA

Ávila
León
León
Zamora

DENOMINACIÓN

Municipio de Navarredonda de Gredos
Municipio de Castrillo de Cabrera
Municipio de Truchas
Municipio de Barcial del Barco

CUENTAS DEL EJERCICIO 2006

AYUNTAMIENTOS

<u>PROVINCIA</u>	<u>DENOMINACIÓN</u>	<u>PROVINCIA</u>	<u>DENOMINACIÓN</u>
Ávila	Municipio de Navalperal de Tormes	Segovia	Municipio de Ayllón
Ávila	Municipio de Navarredonda de Gredos	Segovia	Municipio de Cabañas de Polendos
Ávila	Municipio de Navarredondilla	Segovia	Municipio de Cabezuela
Ávila	Municipio de Pajares de Adaja	Segovia	Municipio de Frumales
Ávila	Municipio de Zapardiel de la Ribera	Segovia	Municipio de Perosillo
Burgos	Municipio de Madrigal del Monte	Segovia	Municipio de Torreiglesias
Burgos	Municipio de Madrigalejo del Monte	Soria	Municipio de Aldealfuente
Burgos	Municipio de Reinoso	Soria	Municipio de Aliud
Burgos	Municipio de Santa Cruz del Valle Urbión	Soria	Municipio de Borobia
Burgos	Municipio de Torrecilla del Monte	Soria	Municipio de Cabrejas del Campo
León	Municipio de Castrillo de Cabrera	Soria	Municipio de Candilichera
León	Municipio de Chozas de Abajo	Soria	Municipio de Ciria
León	Municipio de Cimananes del Tejar	Soria	Municipio de Quiñonería
León	Municipio de Cistierna	Soria	Municipio de Reznos
León	Municipio de Gusendos de los Oteros	Soria	Municipio de Santa María de Huerta
León	Municipio de Santa Colomba de Curueño	Valladolid	Municipio de Berrueces
León	Municipio de Truchas	Zamora	Municipio de Ferreruela
León	Municipio de Vegacervera	Zamora	Municipio de Matilla de Arzón
Palencia	Municipio de Cordovilla la Real	Zamora	Municipio de Morales de Rey
Palencia	Municipio de Tabanera de Valdivia		

MANCOMUNIDADES Y OTRAS ENTIDADES ASOCIATIVAS

<u>PROVINCIA</u>	<u>DENOMINACIÓN</u>
Ávila	Mancomunidad “Valle del Tiétar”
Salamanca	Mancomunidad de La Armuña

ENTIDADES LOCALES MENORES

<u>PROVINCIA</u>	<u>DENOMINACIÓN (MUNICIPIO)</u>	<u>PROVINCIA</u>	<u>DENOMINACIÓN (MUNICIPIO)</u>
Burgos	San Cristóbal de Almedres (Merindad de Cuesta-Urria)	León	Santa Colomba de Somoza (Santa Colomba de Somoza)
Burgos	Teza de Losa (Valle de Losa)	León	Tejados (Valderrey)
León	Baillo (Truchas)	León	Valderrey (Valderrey)
León	Barrio de Nuestra Señora (Santa Colomba de Curueño)	León	Vega de los Arboles (Villasabariego)
León	Calzada del Coto (Calzada del Coto)	León	Vegas del Condado (Vegas del Condado)
León	Castrillo de las Piedras (Valderrey)	León	Villacedre (Santovenia de la Valdoncina)
León	Chozas de Arriba (Chozas de Abajo)	Palencia	Barcenilla de Pisuerga (Cervera de Pisuerga)
León	Grulleros (Vega de Infanzones)	Palencia	Barrio de San Pedro (Aguilar de Campoo)
León	Iruela (Truchas)	Palencia	Barrio de Santa María (Aguilar de Campoo)
León	Mata de Curueño (La) (Santa Colomba de Curueño)	Palencia	Corvio (Aguilar de Campoo)
León	Mozondiga (Chozas de Abajo)	Palencia	Foldada (Aguilar de Campoo)
León	Onzonilla (Onzonilla)	Palencia	Matalbaniega (Aguilar de Campoo)
León	San Bartolome de Rueda (Gradefes)	Palencia	Rebolledo de la Inera (Pomar de Valdivia)

CONSEJO DE CUENTAS DE CASTILLA Y LEÓN

Informe Anual sobre las Cuentas del Sector Público Local de Castilla y León – Ejercicio 2012

<u>PROVINCIA</u>	<u>DENOMINACIÓN (MUNICIPIO)</u>
------------------	---------------------------------

Palencia	Villacibio (Aguilar de Campoo)
Palencia	Villanueva de Henares (Aguilar de Campoo)
Palencia	Villaren de Valdivia (Pomar de Valdivia)
Soria	Cascajosa (Tardelcuende)

<u>PROVINCIA</u>	<u>DENOMINACIÓN (MUNICIPIO)</u>
------------------	---------------------------------

Soria	Lubia (Cubo de la Solana)
Soria	Rabanera del Campo (Cubo de la Solana)
Zamora	Santa Marta de Tera (Camarzana de Tera)
Zamora	Sitrama de Tera (Santibáñez de Tera)

CONSORCIOS

<u>PROVINCIA</u>

Ávila

<u>DENOMINACIÓN</u>

Consortio de Entes Locales Valle del Tiétar

CUENTAS DEL EJERCICIO 2007**AYUNTAMIENTOS**

<u>PROVINCIA</u>	<u>DENOMINACIÓN</u>	<u>PROVINCIA</u>	<u>DENOMINACIÓN</u>
Ávila	Municipio de Lanzahíta	Palencia	Municipio de Marcilla de Campos
Ávila	Municipio de Navalperal de Tormes	Palencia	Municipio de Requena de Campos
Ávila	Municipio de Navarredonda de Gredos	Palencia	Municipio de Tabanera de Valdavia
Ávila	Municipio de Navarredondilla	Salamanca	Municipio de Garcibuey
Ávila	Municipio de Santo Tomás de Zabarcos	Salamanca	Municipio de Ledesma
Ávila	Municipio de Zapardiel de la Ribera	Salamanca	Municipio de Valero
Burgos	Municipio de Alfoz de Bricia	Salamanca	Municipio de Villanueva del Conde
Burgos	Municipio de Alfoz de Santa Gadea	Segovia	Municipio de Ayllón
Burgos	Municipio de Cabezón de la Sierra	Segovia	Municipio de Bercial
Burgos	Municipio de Castrillo de la Reina	Segovia	Municipio de Cabañas de Polendos
Burgos	Municipio de Huerta de Rey	Segovia	Municipio de Cabezuela
Burgos	Municipio de Madrigal del Monte	Segovia	Municipio de Cuéllar
Burgos	Municipio de Madrigalejo del Monte	Segovia	Municipio de Frumales
Burgos	Municipio de Moncalvillo	Segovia	Municipio de Muñozpedro
Burgos	Municipio de Reinoso	Segovia	Municipio de Perosillo
Burgos	Municipio de Santa Cruz del Valle Urbión	Segovia	Municipio de Torreiglesias
Burgos	Municipio de Torrecilla del Monte	Soria	Municipio de Aldealafuente
Burgos	Municipio de Vilviestre del Pinar	Soria	Municipio de Aliud
León	Municipio de Cármenes	Soria	Municipio de Almazán
León	Municipio de Castrillo de Cabrera	Soria	Municipio de Borobia
León	Municipio de Chozas de Abajo	Soria	Municipio de Cabrejas del Campo
León	Municipio de Cimanes del Tejar	Soria	Municipio de Candilichera
León	Municipio de Cistierna	Soria	Municipio de Cañamaque
León	Municipio de Gusendos de los Oteros	Soria	Municipio de Ciria
León	Municipio de Matallana de Torío	Soria	Municipio de Quiñonería
León	Municipio de Oseja de Sajambre	Soria	Municipio de Reznos
León	Municipio de Santa Colomba de Curueño	Soria	Municipio de Santa María de Huerta
León	Municipio de Truchas	Valladolid	Municipio de Berrueces
León	Municipio de Vega de Espinareda	Valladolid	Municipio de Medina del Campo
León	Municipio de Vegacervera	Zamora	Municipio de Ferreruela
León	Municipio de Villablino	Zamora	Municipio de Morales de Rey
Palencia	Municipio de Boadilla del Camino	Zamora	Municipio de Santibáñez de Tera
Palencia	Municipio de Cordovilla la Real		

MANCOMUNIDADES Y OTRAS ENTIDADES ASOCIATIVAS

<u>PROVINCIA</u>	<u>DENOMINACIÓN</u>
Ávila	Mancomunidad "Valle del Tietar"
Palencia	Mancomunidad del Canal del Pisuerga
Salamanca	Mancomunidad de la Armuña
Segovia	Mancomunidad de Municipios del Zorita "Manzo"
Zamora	Mancomunidad "Tierra de Campos"

CONSEJO DE CUENTAS DE CASTILLA Y LEÓN

Informe Anual sobre las Cuentas del Sector Público Local de Castilla y León – Ejercicio 2012

ENTIDADES LOCALES MENORES

PROVINCIA DENOMINACIÓN (MUNICIPIO)

Burgos	Barriosuso (Santibáñez del Val)
Burgos	Mijangos (Merindad de Cuesta-Urria)
Burgos	Olmos de Atapuerca (Atapuerca)
Burgos	Quintanilla Caberrojás (Rojas)
Burgos	San Cristóbal de Almendres (Merindad de Cuesta-Urria)
Burgos	Teza de Losa (Valle de Losa)
Burgos	Villanueva Matamala (Arcos)
León	Antimio de Arriba (Chozas de Abajo)
León	Armellada (Turcia)
León	Baillo (Truchas)
León	Barrio de Nuestra Señora (Santa Colomba de Curueño)
León	Calzada del Coto (Calzada del Coto)
León	Castrillo de las Piedras (Valderrey)
León	Chozas de Arriba (Chozas de Abajo)
León	Combarros (Brazuelo)
León	Cunas (Truchas)
León	Grulleros (Vega de Infanzones)
León	Iruela (Truchas)
León	Mata de Curueño (La) (Santa Colomba de Curueño)
León	Mozondiga (Chozas de Abajo)
León	Onzonilla (Onzonilla)
León	Orallo (Villablino)
León	Rabanal del Camino (Santa Colomba de Somoza)
León	San Bartolome de Rueda (Gradefes)
León	Santa Colomba de Somoza (Santa Colomba de Somoza)
León	Tejados (Valderrey)
León	Trobajo del Cerecedo (León)
León	Valdealiso (Gradefes)

PROVINCIA DENOMINACIÓN (MUNICIPIO)

León	Valderrey (Valderrey)
León	Vega de los Arboles (Villasabariego)
León	Vegas del Condado (Vegas del Condado)
León	Villacedre (Santovenia de la Valdoncina)
Palencia	Barcenilla de Pisuerga (Cervera de Pisuerga)
Palencia	Barrio de San Pedro (Aguilar de Campoo)
Palencia	Barrio de Santa María (Aguilar de Campoo)
Palencia	Corvio (Aguilar de Campoo)
Palencia	Foldada (Aguilar de Campoo)
Palencia	Néstar (Aguilar de Campoo)
Palencia	Pomar de Valdivia (Pomar de Valdivia)
Palencia	Pozancos (Aguilar de Campoo)
Palencia	Quintanilla de las Torres (Pomar de Valdivia)
Palencia	Revilla de Pomar (Pomar de Valdivia)
Palencia	Revilla de Santullán (Barruelo de Santullán)
Palencia	Valoria de Aguilar (Aguilar de Campoo)
Palencia	Villacibio (Aguilar de Campoo)
Palencia	Villaescusa de las Torres (Pomar de Valdivia)
Soria	Aylloncillo (Fuentelsaz de Soria)
Soria	Cascajosa (Tardelcuende)
Soria	Lubia (Cubo de la Solana)
Soria	Pedraza (Fuentelsaz de Soria)
Soria	Pinilla de Caradueña (Villares de Soria (Los))
Soria	Portelrubio (Fuentelsaz de Soria)
Soria	Rabanera del Campo (Cubo de la Solana)
Soria	Rubia (La) (Villares de Soria (Los))
Zamora	Fresnadillo de Sayago (Bermillo de Sayago)
Zamora	Santa Marta de Tera (Camarzana de Tera)
Zamora	Sitrama de Tera (Santibáñez de Tera)

ORGANISMOS AUTÓNOMOS

PROVINCIA

Soria

ENTE TITULAR

Almazán

DENOMINACIÓN

Patronato Municipal Nuestra Señora de Guadalupe

SOCIEDADES MERCANTILES

PROVINCIA

Salamanca

ENTE TITULAR

Ledesma

DENOMINACIÓN

Empresa Pública Ledesma, S.L.

CONSORCIOS

PROVINCIA

León

Ávila

DENOMINACIÓN

Consortio Interm. Castro Bergidum

Consortio Local para la Gestión de Residuos Urbanos del Valle del Tiétar

CUENTAS DEL EJERCICIO 2008

AYUNTAMIENTOS

<u>PROVINCIA</u>	<u>DENOMINACIÓN</u>	<u>PROVINCIA</u>	<u>DENOMINACIÓN</u>
Ávila	Municipio de Lanzahíta	Salamanca	Municipio de Garcibuey
Ávila	Municipio de Navalperal de Tormes	Salamanca	Municipio de Ledesma
Ávila	Municipio de Navarredonda de Gredos	Salamanca	Municipio de Monsagro
Ávila	Municipio de Navarredondilla	Salamanca	Municipio de Terradillos
Ávila	Municipio de Pajares de Adaja	Salamanca	Municipio de Valero
Ávila	Municipio de San Esteban de los Patos	Salamanca	Municipio de Villanueva del Conde
Ávila	Municipio de Sanchidrián	Salamanca	Municipio de Villasrubias
Ávila	Municipio de Santo Tomás de Zabarcos	Segovia	Municipio de Ayllón
Ávila	Municipio de Zapardiel de la Ribera	Segovia	Municipio de Bercial
Burgos	Municipio de Alfoz de Bricia	Segovia	Municipio de Cabañas de Polendos
Burgos	Municipio de Alfoz de Santa Gadea	Segovia	Municipio de Cabezuela
Burgos	Municipio de Cabezón de la Sierra	Segovia	Municipio de Castroserrocín
Burgos	Municipio de Castrillo de la Reina	Segovia	Municipio de Cuéllar
Burgos	Municipio de Huerta de Rey	Segovia	Municipio de Muñopedro
Burgos	Municipio de Madrigal del Monte	Segovia	Municipio de Perosillo
Burgos	Municipio de Madrigalejo del Monte	Segovia	Municipio de Torre Val de San Pedro
Burgos	Municipio de Moncalvillo	Segovia	Municipio de Torreiglesias
Burgos	Municipio de Peral de Arlanza	Soria	Municipio de Aldealfuente
Burgos	Municipio de Reinoso	Soria	Municipio de Aliud
Burgos	Municipio de Santa Cruz del Valle Urbión	Soria	Municipio de Bayubas de Arriba
Burgos	Municipio de Torrecilla del Monte	Soria	Municipio de Borobia
Burgos	Municipio de Vilviestre del Pinar	Soria	Municipio de Cabrejas del Campo
León	Municipio de Castrillo de Cabrera	Soria	Municipio de Candilichera
León	Municipio de Chozas de Abajo	Soria	Municipio de Cañamaque
León	Municipio de Cistierna	Soria	Municipio de Ciria
León	Municipio de Gusendos de los Oteros	Soria	Municipio de El Royo
León	Municipio de Matallana de Torío	Soria	Municipio de Quiñonería
León	Municipio de Oseja de Sajambre	Soria	Municipio de Reznos
León	Municipio de Santa Colomba de Curueño	Soria	Municipio de Santa María de Huerta
León	Municipio de Truchas	Soria	Municipio de Sotillo del Rincón
León	Municipio de Vega de Espinareda	Valladolid	Municipio de Berruecos
León	Municipio de Vegacervera	Valladolid	Municipio de Mota del Marqués
Palencia	Municipio de Boadilla del Camino	Valladolid	Municipio de Villardefrades
Palencia	Municipio de Cordovilla la Real	Valladolid	Municipio de Villaseñor
Palencia	Municipio de Magaz de Pisuerga	Zamora	Municipio de Alcubilla de Nogales
Palencia	Municipio de Marcilla de Campos	Zamora	Municipio de Ferrerueta
Palencia	Municipio de Requena de Campos	Zamora	Municipio de Fuentelapeña
Palencia	Municipio de Tabanera de Valdavia	Zamora	Municipio de Morales de Rey
Palencia	Municipio de Valbuena de Pisuerga	Zamora	Municipio de Santibáñez de Tera
Palencia	Municipio de Villalcázar de Sirga	Zamora	Municipio de Villaveja del Agua

MANCOMUNIDADES Y OTRAS ENTIDADES ASOCIATIVAS

<u>PROVINCIA</u>	<u>DENOMINACIÓN</u>
Ávila	Mancomunidad "Valle del Tietar"
León	Mancomunidad Municipal para el Saneamiento Integral de León y su Alfoz
León	Mancomunidad Municipal prestación Servicios Funerarios, Cementerio en León, San Andrés Rabanedo y Villaquilambre "SERFUNLE"
Palencia	Mancomunidad "Campos y Nava"
Palencia	Mancomunidad del Canal del Pisuerga

CONSEJO DE CUENTAS DE CASTILLA Y LEÓN

Informe Anual sobre las Cuentas del Sector Público Local de Castilla y León – Ejercicio 2012

PROVINCIA

Salamanca
Salamanca
Salamanca
Salamanca
Segovia
Segovia
Segovia
Valladolid
Valladolid

DENOMINACIÓN

Mancomunidad "Las Dehesas"
Mancomunidad "Puente la Unión"
Mancomunidad "Zona de Cantalapiedra y las Villas"
Mancomunidad de la Armuña
Mancomunidad "La Villa de Turégano"
Mancomunidad de Municipios del Zorita "Manzo"
Mancomunidad de Pinares
Mancomunidad "Serman" (Servicios Mancomunados)
Mancomunidad "Valle del Esgueva"

ENTIDADES LOCALES MENORES

PROVINCIA

DENOMINACIÓN (MUNICIPIO)

Burgos Angulo (Valle de Mena)
Burgos Arnedo (Valle de Valdebezana)
Burgos Baillo (Merindad de Cuesta-Urria)
Burgos Barriosuso (Santibáñez del Val)
Burgos Brizuela (Merindad de Valdeporres)
Burgos Cadiñanos (Trespaderne)
Burgos Cebolleros (Merindad de Cuesta-Urria)
Burgos Cueva (Merindad de Sotoscueva)
Burgos Cueva de Juarros (Ibeas de Juarros)
Burgos Cuzcurrita de Juarros (Ibeas de Juarros)
Burgos Extramiana (Merindad de Cuesta-Urria)
Burgos Gijano (Valle de Mena)
Burgos Humienta (Revillarruz)
Burgos Lastras de Teza (Valle de Losa)
Burgos Mazuelo de Muñó (Estépar)
Burgos Mijangos (Merindad de Cuesta-Urria)
Burgos Montejo de Cebas (Valle de Tobalina)
Burgos Mozoncillo de Juarros (Ibeas de Juarros)
Burgos Olmos de Atapuerca (Atapuerca)
Burgos Pedrosa de Muñó (Estépar)
Burgos Piedrahíta de Muñó (Pinilla de los Moros)
Burgos Prada (La) (Valle de Tobalina)
Burgos Quintana-Urria (Carcedo de Bureba)
Burgos Quintanilla Caberrojás (Rojas)
Burgos Quintanilla del Rebollar (Merindad de Sotoscueva)
Burgos Quintanilla Riopico (Orbaneja Riopico)
Burgos Ranedo-Promediano (Valle de Tobalina)
Burgos Rozas (Merindad de Valdeporres)
Burgos San Cristóbal de Almedres (Merindad de Cuesta-Urria)
Burgos San Millán de Juarros (Ibeas de Juarros)
Burgos Teza de Losa (Valle de Losa)
Burgos Villamiel de Muñó (Cayuela)
Burgos Villanueva Matamala (Arcos)
Burgos Villaño de Losa (Valle de Losa)
Burgos Vilviestre de Muñó (Estépar)
Burgos Vivanco de Mena (Valle de Mena)
León Antimio de Arriba (Chozas de Abajo)

PROVINCIA

DENOMINACIÓN (MUNICIPIO)

León Armellada (Turcia)
León Baillo (Truchas)
León Barrio de Nuestra Señora (Santa Colomba de Curueño)
León Caldas de Luna (Sena de Luna)
León Calzada del Coto (Calzada del Coto)
León Castrillo de las Piedras (Valderrey)
León Chozas de Arriba (Chozas de Abajo)
León Combarros (Brazuelo)
León Cuénabres (Burón)
León Grulleros (Vega de Infanzones)
León Iruela (Truchas)
León Mata de Curueño (La) (Santa Colomba de Curueño)
León Mozondiga (Chozas de Abajo)
León Onzonilla (Onzonilla)
León Orallo (Villablino)
León Rabanal del Camino (Santa Colomba de Somoza)
León San Bartolome de Rueda (Gradefes)
León Santa Colomba de Somoza (Santa Colomba de Somoza)
León Tejados (Valderrey)
León Tolibia de Abajo (Valdelugueros)
León Trobajo del Cerecedo (León)
León Valdealiso (Gradefes)
León Valderrey (Valderrey)
León Vega de los Arboles (Villasabariego)
León Villacedre (Santovenia de la Valdoncina)
Palencia Barcenilla de Pisuerga (Cervera de Pisuerga)
Palencia Barrio de San Pedro (Aguilar de Campoo)
Palencia Barrio de Santa María (Aguilar de Campoo)
Palencia Corvio (Aguilar de Campoo)
Palencia Foldada (Aguilar de Campoo)
Palencia Mave (Aguilar de Campoo)
Palencia Néstar (Aguilar de Campoo)
Palencia Revilla de Santullán (Barruelo de Santullán)
Palencia Valles de Valdavia (Valderrábano)
Palencia Valoria de Aguilar (Aguilar de Campoo)
Palencia Villacibio (Aguilar de Campoo)

CONSEJO DE CUENTAS DE CASTILLA Y LEÓN

Informe Anual sobre las Cuentas del Sector Público Local de Castilla y León – Ejercicio 2012

<u>PROVINCIA</u>	<u>DENOMINACIÓN (MUNICIPIO)</u>
------------------	---------------------------------

Soria	Abion (Gómara)
Soria	Aguilera (Bayubas de Abajo)
Soria	Aylloncillo (Fuentelsaz de Soria)
Soria	Cascajosa (Tardelcuende)
Soria	Lubia (Cubo de la Solana)
Soria	Paredesroyas (Gómara)
Soria	Pedraza (Fuentelsaz de Soria)
Soria	Pinilla de Caradueña (Villares de Soria (Los))
Soria	Portelrubio (Fuentelsaz de Soria)

<u>PROVINCIA</u>	<u>DENOMINACIÓN (MUNICIPIO)</u>
------------------	---------------------------------

Soria	Rabanera del Campo (Cubo de la Solana)
Soria	Rubia (La) (Villares de Soria (Los))
Soria	Torralba de Arciel (Gómara)
Soria	Valverde de los Ajos (Bayubas de Arriba)
Zamora	Fresnadillo de Sayago (Bermillo de Sayago)
Zamora	Santa Marta de Tera (Camarzana de Tera)
Zamora	Sitrama de Tera (Santibáñez de Tera)

SOCIEDADES MERCANTILES

<u>PROVINCIA</u>	<u>ENTE TITULAR</u>	<u>DENOMINACIÓN</u>
------------------	---------------------	---------------------

León	Mancomunidad Serfunle
Salamanca	Ledesma

Serfunle, S.A.
Empresa Pública Ledesma, S.L.

CONSORCIOS

<u>PROVINCIA</u>	<u>DENOMINACIÓN</u>
------------------	---------------------

León	Consortio Interm. Castro Bergidum
Ávila	Consortio Provincial Zona Norte de Ávila
Ávila	Consortio Local para la Gestión de Residuos Urbanos del Valle del Tiétar

CUENTAS DEL EJERCICIO 2009

AYUNTAMIENTOS

<u>PROVINCIA</u>	<u>DENOMINACIÓN</u>	<u>PROVINCIA</u>	<u>DENOMINACIÓN</u>
Ávila	Municipio de Cuevas del Valle	Salamanca	Municipio de Martiago
Ávila	Municipio de Hoyos del Collado	Salamanca	Municipio de Monsagro
Ávila	Municipio de Lanzahíta	Salamanca	Municipio de Tardáguila
Ávila	Municipio de Navalperal de Tormes	Salamanca	Municipio de Terradillos
Ávila	Municipio de Navarredonda de Gredos	Salamanca	Municipio de Valero
Ávila	Municipio de Navarredondilla	Salamanca	Municipio de Villanueva del Conde
Ávila	Municipio de San Esteban de los Patos	Salamanca	Municipio de Villasrubias
Ávila	Municipio de Sanchidrián	Segovia	Municipio de Ayllón
Ávila	Municipio de Santo Tomé de Zabarcos	Segovia	Municipio de Bercial
Ávila	Municipio de Zapardiel de la Ribera	Segovia	Municipio de Carrascal del Río
Burgos	Municipio de Alfoz de Bricia	Segovia	Municipio de Castrojimeno
Burgos	Municipio de Alfoz de Santa Gadea	Segovia	Municipio de Castroseracín
Burgos	Municipio de Cabezón de la Sierra	Segovia	Municipio de Cuéllar
Burgos	Municipio de Castrillo de la Reina	Segovia	Municipio de Fresno de Cantespino
Burgos	Municipio de Huerta de Rey	Segovia	Municipio de Frumales
Burgos	Municipio de Madrigal del Monte	Segovia	Municipio de Muñopedro
Burgos	Municipio de Madrigalejo del Monte	Segovia	Municipio de Navalilla
Burgos	Municipio de Moncalvillo	Segovia	Municipio de Perosillo
Burgos	Municipio de Peral de Arlanza	Segovia	Municipio de San Martín y Mudrián
Burgos	Municipio de Quintanilla del Coco	Segovia	Municipio de San Miguel de Bernuy
Burgos	Municipio de Reinoso	Segovia	Municipio de Torre Val de San Pedro
Burgos	Municipio de Santa Cruz del Valle Urbión	Segovia	Municipio de Torreiglesias
Burgos	Municipio de Santibáñez del Val	Segovia	Municipio de Yanguas de Eresma
Burgos	Municipio de Torrecilla del Monte	Soria	Municipio de Aldealafuente
Burgos	Municipio de Valle de Valdebezana	Soria	Municipio de Aliud
Burgos	Municipio de Vilviestre del Pinar	Soria	Municipio de Arenillas
León	Municipio de Acebedo	Soria	Municipio de Barcones
León	Municipio de Castrillo de Cabrera	Soria	Municipio de Bayubas de Arriba
León	Municipio de Chozas de Abajo	Soria	Municipio de Borobia
León	Municipio de Cistierna	Soria	Municipio de Cabrejas del Campo
León	Municipio de Gusendos de los Oteros	Soria	Municipio de Calatañazor
León	Municipio de Maraña	Soria	Municipio de Caltojar
León	Municipio de Matallana de Torío	Soria	Municipio de Candilichera
León	Municipio de Oseja de Sajambre	Soria	Municipio de Ciria
León	Municipio de Pola de Gordón (La)	Soria	Municipio de Cubilla
León	Municipio de Riaño	Soria	Municipio de Herrera de Soria
León	Municipio de Santa Colomba de Curueño	Soria	Municipio de Muriel de la Fuente
León	Municipio de Truchas	Soria	Municipio de Quiñonería
León	Municipio de Vega de Espinareda	Soria	Municipio de Rello
León	Municipio de Vegacervera	Soria	Municipio de Reznos
Palencia	Municipio de Arconada	Soria	Municipio de Riba de Escalote (La)
Palencia	Municipio de Boadilla del Camino	Soria	Municipio de Royo (El)
Palencia	Municipio de Cordovilla la Real	Soria	Municipio de Santa María de Huerta
Palencia	Municipio de Magaz de Pisuerga	Soria	Municipio de Sotillo del Rincón
Palencia	Municipio de Marcilla de Campos	Soria	Municipio de Talveila
Palencia	Municipio de Requena de Campos	Soria	Municipio de Villaciervos
Palencia	Municipio de Tabanera de Valdavia	Valladolid	Municipio de Berrueces
Palencia	Municipio de Valbuena de Pisuerga	Valladolid	Municipio de Mota del Marqués
Palencia	Municipio de Valderrábano	Valladolid	Municipio de Villardefrades
Palencia	Municipio de Villalcázar de Sirga	Valladolid	Municipio de Villarmentero de Esgueva
Salamanca	Municipio de Cantalapiedra	Valladolid	Municipio de Villasexmír
Salamanca	Municipio de Garcibuey	Zamora	Municipio de Alcubilla de Nogales

CONSEJO DE CUENTAS DE CASTILLA Y LEÓN

Informe Anual sobre las Cuentas del Sector Público Local de Castilla y León – Ejercicio 2012

<u>PROVINCIA</u>	<u>DENOMINACIÓN</u>
Zamora	Municipio de Arcos de la Polvorosa
Zamora	Municipio de Ferreruela
Zamora	Municipio de Frieria de Valverde
Zamora	Municipio de Fuentelapeña
Zamora	Municipio de Manzanal de Arriba
Zamora	Municipio de Milles de la Polvorosa

<u>PROVINCIA</u>	<u>DENOMINACIÓN</u>
Zamora	Municipio de Morales de Rey
Zamora	Municipio de Olmillos de Castro
Zamora	Municipio de Porto
Zamora	Municipio de Santibáñez de Tera
Zamora	Municipio de Villaveza del Agua

MANCOMUNIDADES Y OTRAS ENTIDADES ASOCIATIVAS

<u>PROVINCIA</u>	<u>DENOMINACIÓN</u>
Ávila	Mancomunidad "Valle del Tietar"
Ávila	Mancomunidad de Municipios de la Comarca "La Moraña"
Ávila	Mancomunidad de Servicios del "Alto Tiétar"
Burgos	Comunero Ntra. Sra. de Revenga
León	Mancomunidad "Valle del Burbia"
León	Mancomunidad Municipal para el Saneamiento Integral de León y su Alfoz
León	Mancomunidad Municipal prestación Servicios Funerarios, Cementerio en León, San Andrés Rabanedo y Villaquilambre "SERFUNLE"
Palencia	Mancomunidad "Campos y Nava"
Palencia	Mancomunidad del Canal del Pisuerga
Salamanca	Mancomunidad "Las Dehesas"
Salamanca	Mancomunidad "Puente la Unión"
Salamanca	Mancomunidad "Zona de Cantalapiedra y las Villas"
Salamanca	Mancomunidad de la Armuña
Segovia	Mancomunidad "La Villa de Turégano"
Segovia	Mancomunidad de Municipios de La Pedriza (Mampe)
Segovia	Mancomunidad de Municipios del Zorita "Manzo"
Segovia	Mancomunidad de Pinares
Segovia	Mancomunidad de Villa y Tierra de Coca
Soria	Mancomunidad de Las Vicarías
Soria	Mancomunidad de Pinares de Soria
Valladolid	Mancomunidad "Serman" (Servicios Mancomunados)
Valladolid	Mancomunidad "Valle del Esgueva"
Zamora	Mancomunidad "Tierra de Campos"
Zamora	Mancomunidad "Tierra del Vino"

ENTIDADES LOCALES MENORES

<u>PROVINCIA</u>	<u>DENOMINACIÓN (MUNICIPIO)</u>
Burgos	Agés (Arlanzón)
Burgos	Aguera (Merindad de Montija)
Burgos	Ahedo del Butrón (Altos (Los))
Burgos	Angulo (Valle de Mena)
Burgos	Anzo (Valle de Mena)
Burgos	Aostri de Losa (Valle de Losa)
Burgos	Arcellares del Tozo (Basconcillos del Tozo)
Burgos	Arceo (Valle de Mena)

<u>PROVINCIA</u>	<u>DENOMINACIÓN (MUNICIPIO)</u>
Burgos	Arenillas de Muñó (Estépar)
Burgos	Argomedo (Valle de Valdebezana)
Burgos	Arnedo (Valle de Valdebezana)
Burgos	Baillo (Merindad de Cuesta-Urria)
Burgos	Baranda (Merindad de Montija)
Burgos	Bárcena de Pienza (Merindad de Montija)
Burgos	Barcenillas del Rivero (Merindad de Montija)
Burgos	Barrio-Panizares (Basconcillos del Tozo)

CONSEJO DE CUENTAS DE CASTILLA Y LEÓN

Informe Anual sobre las Cuentas del Sector Público Local de Castilla y León – Ejercicio 2012

PROVINCIA DENOMINACIÓN (MUNICIPIO)

Burgos Barriosuso (Santibáñez del Val)
Burgos Basconcillos del Tozo (Basconcillos del Tozo)
Burgos Bercedo (Merindad de Montija)
Burgos Bezana (Valle de Valdebezana)
Burgos Bortedo (Valle de Mena)
Burgos Briongos de Cervera (Ciruelos de Cervera)
Burgos Brizuela (Merindad de Valdeporres)
Burgos Cadiñanos (Trespaderne)
Burgos Calzada de Losa (Valle de Losa)
Burgos Cardeñajimeno (Cardeñajimeno)
Burgos Carrasquedo (Valle de Mena)
Burgos Castrillo de Rucios (Merindad de Río Ubierna)
Burgos Cebolleros (Merindad de Cuesta-Urria)
Burgos Celadilla-Sotobrín (Merindad de Río Ubierna)
Burgos Covides (Valle de Mena)
Burgos Cueva (Merindad de Sotoscueva)
Burgos Cueva de Juarros (Ibeas de Juarros)
Burgos Cuezva (Valle de Tobalina)
Burgos Cuzcurrita de Juarros (Ibeas de Juarros)
Burgos Encío (Encío)
Burgos Entrambasaguas (Valle de Mena)
Burgos Extramiana (Merindad de Cuesta-Urria)
Burgos Fresneña (Fresneña)
Burgos Fuente-Urbel (Basconcillos del Tozo)
Burgos Gabanes (Valle de Tobalina)
Burgos Gayangos (Merindad de Montija)
Burgos Gijano (Valle de Mena)
Burgos Hedesa (Merindad de Montija)
Burgos Hormaza (Estépar)
Burgos Hoyos del Tozo (Basconcillos del Tozo)
Burgos Hoz de Arriba (Valle de Valdebezana)
Burgos Humienta (Revillarruz)
Burgos Lastras de Teza (Valle de Losa)
Burgos Leciñana de Mena (Valle de Mena)
Burgos Llorenoz de Losa (Valle de Losa)
Burgos Loma de Montija (Merindad de Montija)
Burgos Maltranilla (Valle de Mena)
Burgos Mambliga de Losa (Valle de Losa)
Burgos Masa (Merindad de Río Ubierna)
Burgos Mazuelo de Muñó (Estépar)
Burgos Medinilla de la Dehesa (Estépar)
Burgos Mijangos (Merindad de Cuesta-Urria)
Burgos Montejo de Cebas (Valle de Tobalina)
Burgos Montejo de San Miguel (Valle de Tobalina)
Burgos Montuenga (Madrigalejo del Monte)
Burgos Mozoncillo de Juarros (Ibeas de Juarros)
Burgos Nava de Mena (Valle de Mena)
Burgos Noceco (Merindad de Montija)
Burgos Obarenes (Encío)
Burgos Olmos de Atapuerca (Atapuerca)
Burgos Pedrosa de Muñó (Estépar)
Burgos Piedra (La) (Basconcillos del Tozo)
Burgos Piedrahíta de Muñó (Pinilla de los Moros)
Burgos Pinillos de Esgueva (Sotillo de la Ribera)
Burgos Población de Valdivielso (Merindad de Valdivielso)
Burgos Portilla (Bozoó)
Burgos Prada (La) (Valle de Tobalina)
Burgos Prádanos del Tozo (Basconcillos del Tozo)
Burgos Quintanaentello (Valle de Valdebezana)

PROVINCIA DENOMINACIÓN (MUNICIPIO)

Burgos Quintana-Urria (Carcedo de Bureba)
Burgos Quintanilla Caberrojás (Rojas)
Burgos Quintanilla Cabrera (Villoruebo)
Burgos Quintanilla de Pienza (Merindad de Montija)
Burgos Quintanilla del Rebollar (Merindad de Sotoscueva)
Burgos Quintanilla Riopico (Orbaneja Riopico)
Burgos Quintanilla Sobresierra (Merindad de Río Ubierna)
Burgos Rad (La) (Basconcillos del Tozo)
Burgos Ranedo-Promediano (Valle de Tobalina)
Burgos Revilla de Pienza (Merindad de Montija)
Burgos Riaño (Valle de Valdebezana)
Burgos Río de Losa (Valle de Losa)
Burgos Rozas (Merindad de Valdeporres)
Burgos Salgüero de Juarros (Ibeas de Juarros)
Burgos San Cristóbal de Almendres (Merindad de Cuesta-Urria)
Burgos San Llorente de Losa (Valle de Losa)
Burgos San Mamés de Abar (Basconcillos del Tozo)
Burgos San Millán de Juarros (Ibeas de Juarros)
Burgos San Pedro del Monte (Bascuñana)
Burgos San Pelayo (Merindad de Montija)
Burgos Santa Cruz de Juarros (Ibeas de Juarros)
Burgos Santa Cruz de Mena (Valle de Mena)
Burgos Santa Cruz del Tozo (Basconcillos del Tozo)
Burgos Santecilla (Valle de Mena)
Burgos Santovenia de Oca (Arlanzón)
Burgos Siones (Valle de Mena)
Burgos Talamillo del Tozo (Basconcillos del Tozo)
Burgos Teza de Losa (Valle de Losa)
Burgos Tornadijo (Madrigal del Monte)
Burgos Torres de Abajo (Valle de Valdebezana)
Burgos Trashaedo del Tozo (Basconcillos del Tozo)
Burgos Urria (Merindad de Cuesta-Urria)
Burgos Valdeajos de la Lora (Sargentos de la Lora)
Burgos Vallejo de Mena (Valle de Mena)
Burgos Vallejo de Sotoscueva (Merindad de Sotoscueva)
Burgos Veguecilla (La) (Royuela de Río Franco)
Burgos Vigo (El) (Valle de Mena)
Burgos Villaescusa de Tobalina (Valle de Tobalina)
Burgos Villagutiérrez (Estépar)
Burgos Villalázara (Merindad de Montija)
Burgos Villalbilla-Sobresierra (Merindad de Río Ubierna)
Burgos Villamediana de San Román (Valle de Valdebezana)
Burgos Villamiel de Muñó (Cayuela)
Burgos Villanueva de Mena (Valle de Mena)
Burgos Villanueva Matamala (Arcos)
Burgos Villanueva Soportilla (Bozoó)
Burgos Villaño de Losa (Valle de Losa)
Burgos Villasante (Merindad de Montija)
Burgos Villasuso de Mena (Valle de Mena)
Burgos Villavieja de Muñó (Estépar)
Burgos Villoruebo (Villoruebo)
Burgos Vilviestre de Muñó (Estépar)
Burgos Virtus (Valle de Valdebezana)
Burgos Vivanco de Mena (Valle de Mena)
Burgos Zalduendo (Arlanzón)
León Antimio de Arriba (Chozas de Abajo)

CONSEJO DE CUENTAS DE CASTILLA Y LEÓN

Informe Anual sobre las Cuentas del Sector Público Local de Castilla y León – Ejercicio 2012

PROVINCIA DENOMINACIÓN (MUNICIPIO)

León	Armellada (Turcia)
León	Baillo (Truchas)
León	Barrio de Nuestra Señora (Santa Colomba de Curueño)
León	Caldas de Luna (Sena de Luna)
León	Calzada del Coto (Calzada del Coto)
León	Canseco (Cármenes)
León	Castriello de las Piedras (Valderrey)
León	Chozas de Arriba (Chozas de Abajo)
León	Combarros (Brazuelo)
León	Cuénabres (Burón)
León	Cunas (Truchas)
León	Grulleros (Vega de Infanzones)
León	Iruela (Truchas)
León	Mata de Curueño (La) (Santa Colomba de Curueño)
León	Mozondiga (Chozas de Abajo)
León	Navatejera (Villaquilambre)
León	Onzonilla (Onzonilla)
León	Orallo (Villablino)
León	Portilla de la Reina (Boca de Huérgano)
León	Rabanal del Camino (Santa Colomba de Somoza)
León	Salamon (Crémenes)
León	San Bartolome de Rueda (Gradefes)
León	Santa Colomba de Somoza (Santa Colomba de Somoza)
León	Tejados (Valderrey)
León	Tolibia de Abajo (Valdelugeros)
León	Torneros de la Valderia (Castrocontrigo)
León	Valdealiso (Gradefes)
León	Valderrey (Valderrey)
León	Vega de los Arboles (Villasabariego)
León	Vegas del Condado (Vegas del Condado)
León	Villacedre (Santovenia de la Valdoncina)
León	Arenillas de San Pelayo (Buenavista de Valdavia)
Palencia	Baños de la Peña (Respenda de la Peña)
Palencia	Barrio de Santa Maria (Aguilar de Campoo)
Palencia	Báscones de Valdivia (Pomar de Valdivia)
Palencia	Cabria (Aguilar de Campoo)
Palencia	Canduela (Aguilar de Campoo)

PROVINCIA DENOMINACIÓN (MUNICIPIO)

Palencia	Cordovilla de Aguilar (Aguilar de Campoo)
Palencia	Helecha de Valdivia (Pomar de Valdivia)
Palencia	Lastrilla (Pomar de Valdivia)
Palencia	Lomilla (Aguilar de Campoo)
Palencia	Matalbaniega (Aguilar de Campoo)
Palencia	Menaza (Aguilar de Campoo)
Palencia	Néstar (Aguilar de Campoo)
Palencia	Pomar de Valdivia (Pomar de Valdivia)
Palencia	Porquera de los Infantes (Pomar de Valdivia)
Palencia	Pozancos (Aguilar de Campoo)
Palencia	Puentetoma (Aguilar de Campoo)
Palencia	Rebolledo de la Inera (Pomar de Valdivia)
Palencia	Revilla de Pomar (Pomar de Valdivia)
Palencia	Revilla de Santullán (Barruelo de Santullán)
Palencia	Valles de Valdavia (Valderrábano)
Palencia	Villaren de Valdivia (Pomar de Valdivia)
Palencia	Villavega de Aguilar (Aguilar de Campoo)
Salamanca	Boadilla (Fuente de San Esteban (La))
Soria	Abion (Gómara)
Soria	Aguilera (Bayubas de Abajo)
Soria	Aylloncillo (Fuentelsaz de Soria)
Soria	Cascajosa (Tardelcuende)
Soria	Lubia (Cubo de la Solana)
Soria	Osona (Fuentepinilla)
Soria	Paredesroyas (Gómara)
Soria	Pedraza (Fuentelsaz de Soria)
Soria	Pinilla de Caradueña (Villares de Soria (Los))
Soria	Portelrubio (Fuentelsaz de Soria)
Soria	Rabanera del Campo (Cubo de la Solana)
Soria	Rubia (La) (Villares de Soria (Los))
Soria	Torralba de Arciel (Gómara)
Soria	Valverde de los Ajos (Bayubas de Arriba)
Soria	Fresnadillo de Sayago (Bermillo de Sayago)
Zamora	Paladinos del Valle (Torre del Valle (La))
Zamora	Santa Marta de Tera (Camarzana de Tera)
Zamora	Sitrama de Tera (Santibáñez de Tera)

SOCIEDADES MERCANTILES

PROVINCIA

León
León

ENTE TITULAR

Mancomunidad Serfunle
Pola de Gordón (La)

DENOMINACIÓN

Serfunle, S.A.
Promoción y desarrollo de Gordón, S.A. (PRODEGORSA)

CONSORCIOS

PROVINCIA

Ávila

Ávila

León

DENOMINACIÓN

Consortio Local para la Gestión de Residuos Urbanos del Valle del Tiétar

Consortio Provincial Zona Norte de Ávila

Consortio Interm. Castro Bergidum

CUENTAS DEL EJERCICIO 2010

AYUNTAMIENTOS

<u>PROVINCIA</u>	<u>DENOMINACIÓN</u>	<u>PROVINCIA</u>	<u>DENOMINACIÓN</u>
Ávila	Municipio de Candeleda	León	Municipio de Cubillas de los Oteros
Ávila	Municipio de Cuevas del Valle	León	Municipio de Gusendos de los Oteros
Ávila	Municipio de Hoyos del Collado	León	Municipio de Matallana de Torío
Ávila	Municipio de Lanzahíta	León	Municipio de Oseja de Sajambre
Ávila	Municipio de Navalacruz	León	Municipio de Palacios del Sil
Ávila	Municipio de Navalperal de Tormes	León	Municipio de Riaño
Ávila	Municipio de Navarredonda de Gredos	León	Municipio de Santa Colomba de Curueño
Ávila	Municipio de Navarredondilla	León	Municipio de Truchas
Ávila	Municipio de Rivilla de Barajas	León	Municipio de Valdefuentes del Páramo
Ávila	Municipio de San Juan del Molinillo	León	Municipio de Vega de Espinareda
Ávila	Municipio de San Miguel de Serrezuela	León	Municipio de Vegacervera
Ávila	Municipio de Sanchidrián	Palencia	Municipio de Arconada
Ávila	Municipio de Santo Tomé de Zabarcos	Palencia	Municipio de Boadilla del Camino
Ávila	Municipio de Zapardiel de la Ribera	Palencia	Municipio de Cordovilla la Real
Burgos	Municipio de Alfoz de Bricia	Palencia	Municipio de Magaz de Pisuerga
Burgos	Municipio de Alfoz de Santa Gadea	Palencia	Municipio de Marcilla de Campos
Burgos	Municipio de Ameyugo	Palencia	Municipio de Requena de Campos
Burgos	Municipio de Barbadillo del Mercado	Palencia	Municipio de Tabanera de Valdavia
Burgos	Municipio de Bugedo	Palencia	Municipio de Valbuena de Pisuerga
Burgos	Municipio de Cabezón de la Sierra	Palencia	Municipio de Valderrábano
Burgos	Municipio de Castrillo de la Reina	Palencia	Municipio de Villalcázar de Sirga
Burgos	Municipio de Madrigal del Monte	Salamanca	Municipio de Cantagallo
Burgos	Municipio de Madrigalejo del Monte	Salamanca	Municipio de Cantalapiedra
Burgos	Municipio de Moncalvillo	Salamanca	Municipio de Garcibuey
Burgos	Municipio de Peral de Arlanza	Salamanca	Municipio de Martinamor
Burgos	Municipio de Quintanilla del Coco	Salamanca	Municipio de Monsagro
Burgos	Municipio de Rabanera del Pinar	Salamanca	Municipio de Puerto de Béjar
Burgos	Municipio de Reinoso	Salamanca	Municipio de Tardáguila
Burgos	Municipio de Revilla Vallejera	Salamanca	Municipio de Terradillos
Burgos	Municipio de Santa Cruz del Valle Urbión	Salamanca	Municipio de Valdemierque
Burgos	Municipio de Santibáñez del Val	Salamanca	Municipio de Valero
Burgos	Municipio de Torrecilla del Monte	Salamanca	Municipio de Villamayor
Burgos	Municipio de Valle de Valdebezana	Salamanca	Municipio de Villanueva del Conde
Burgos	Municipio de Vallejera	Salamanca	Municipio de Villasrubias
Burgos	Municipio de Valles de Palenzuela	Segovia	Municipio de Aldeonte
Burgos	Municipio de Villaespasa	Segovia	Municipio de Ayllón
Burgos	Municipio de Villamedianilla	Segovia	Municipio de Bercial
Burgos	Municipio de Vilviestre del Pinar	Segovia	Municipio de Carrascal del Río
León	Municipio de Acebedo	Segovia	Municipio de Castrojimeno
León	Municipio de Burón	Segovia	Municipio de Castroserracín
León	Municipio de Cabreros del Río	Segovia	Municipio de Cuéllar
León	Municipio de Campo de Villavidel	Segovia	Municipio de Escalona del Prado
León	Municipio de Cármenes	Segovia	Municipio de Fresno de Cantespino
León	Municipio de Castrillo de Cabrera	Segovia	Municipio de Frumales
León	Municipio de Castrillo de la Valduerna	Segovia	Municipio de Fuenterrrebollo
León	Municipio de Chozas de Abajo	Segovia	Municipio de Huertos (Los)
León	Municipio de Cistierna	Segovia	Municipio de Juarros de Riomoros

CONSEJO DE CUENTAS DE CASTILLA Y LEÓN

Informe Anual sobre las Cuentas del Sector Público Local de Castilla y León – Ejercicio 2012

<u>PROVINCIA</u>	<u>DENOMINACIÓN</u>	<u>PROVINCIA</u>	<u>DENOMINACIÓN</u>
Segovia	Municipio de Muñopedro	Soria	Municipio de Villaciervos
Segovia	Municipio de Navalilla	Valladolid	Municipio de Aldeamayor de San Martín
Segovia	Municipio de Perosillo	Valladolid	Municipio de Barruelo del Valle
Segovia	Municipio de San Martín y Mudrián	Valladolid	Municipio de Berrueces
Segovia	Municipio de Torre Val de San Pedro	Valladolid	Municipio de Mota del Marqués
Segovia	Municipio de Torreiglesias	Valladolid	Municipio de Parrilla (La)
Soria	Municipio de Aldealafuente	Valladolid	Municipio de Villalba
Soria	Municipio de Aliud	Valladolid	Municipio de Villanueva de los Infantes
Soria	Municipio de Almarza	Valladolid	Municipio de Villardefrades
Soria	Municipio de Alpanseque	Valladolid	Municipio de Villarmentero de Esgueva
Soria	Municipio de Arenillas	Valladolid	Municipio de Villaseñor
Soria	Municipio de Baraona	Valladolid	Municipio de Villavaquerín
Soria	Municipio de Barcones	Zamora	Municipio de Alcubilla de Nogales
Soria	Municipio de Bayubas de Arriba	Zamora	Municipio de Algodre
Soria	Municipio de Borobia	Zamora	Municipio de Arcos de la Polvorosa
Soria	Municipio de Cabrejas del Campo	Zamora	Municipio de Barcial del Barco
Soria	Municipio de Calatañazor	Zamora	Municipio de Carbajales de Alba
Soria	Municipio de Caltojar	Zamora	Municipio de Cubo de Benavente
Soria	Municipio de Candilichera	Zamora	Municipio de Ferrerueta
Soria	Municipio de Ciria	Zamora	Municipio de Frieria de Valverde
Soria	Municipio de Covalada	Zamora	Municipio de Fuentelapeña
Soria	Municipio de Cubilla	Zamora	Municipio de Maderal (El)
Soria	Municipio de Herrera de Soria	Zamora	Municipio de Manzanal de Arriba
Soria	Municipio de Morón de Almazán	Zamora	Municipio de Milles de la Polvorosa
Soria	Municipio de Muriel de la Fuente	Zamora	Municipio de Morales de Rey
Soria	Municipio de Quiñonería	Zamora	Municipio de Morales de Toro
Soria	Municipio de Rello	Zamora	Municipio de Omiellos de Castro
Soria	Municipio de Reznos	Zamora	Municipio de Porto
Soria	Municipio de Riba de Escalote (La)	Zamora	Municipio de Santibáñez de Tera
Soria	Municipio de Royo (El)	Zamora	Municipio de Uña de Quintana
Soria	Municipio de Santa María de Huerta	Zamora	Municipio de Villamor de los Escuderos
Soria	Municipio de Sotillo del Rincón	Zamora	Municipio de Villaveza del Agua
Soria	Municipio de Talveila		

MANCOMUNIDADES Y OTRAS ENTIDADES ASOCIATIVAS

<u>PROVINCIA</u>	<u>DENOMINACIÓN</u>
Ávila	Mancomunidad "Alberche"
Ávila	Mancomunidad "Valle del Tietar"
Ávila	Mancomunidad de Municipios de la Comarca "La Moraña"
Burgos	Comunero Nuestra Señora de Revenga
Burgos	Mancomunidad "Páramos y Valles"
Burgos	Mancomunidad "Sierra de la Demanda"
León	Mancomunidad "Valle del Burbia"
León	Mancomunidad de Municipios "Bierzo Oeste"
León	Mancomunidad Municipal para el Saneamiento Integral de León y su Alfoz
Palencia	Mancomunidad "Campos y Nava"
Palencia	Mancomunidad "Villas de Tierra de Campos"

CONSEJO DE CUENTAS DE CASTILLA Y LEÓN

Informe Anual sobre las Cuentas del Sector Público Local de Castilla y León – Ejercicio 2012

PROVINCIA

Palencia
Salamanca
Salamanca
Salamanca
Salamanca
Salamanca
Segovia
Segovia
Segovia
Segovia
Soria
Soria
Valladolid
Valladolid
Valladolid
Zamora
Zamora

DENOMINACIÓN

Mancomunidad del Canal del Pisuega
Mancomunidad "Las Dehesas"
Mancomunidad "Puente la Unión"
Mancomunidad "Zona de Cantalapiedra y las Villas"
Mancomunidad de la Armuña
Mancomunidad de Yeltes
Mancomunidad "La Villa de Turégano"
Mancomunidad de Municipios de La Pedriza (Mampe)
Mancomunidad de Municipios del Zorita "Manzo"
Mancomunidad de Pinares
Mancomunidad de Las Vicarías
Mancomunidad de Pinares de Soria
Mancomunidad "Campos Góticos"
Mancomunidad "Serman" (Servicios Mancomunados)
Mancomunidad "Valle del Esgueva"
Mancomunidad "Tierra de Campos"
Mancomunidad "Tierra del Vino"

ENTIDADES LOCALES MENORES

PROVINCIA

DENOMINACIÓN (MUNICIPIO)

Burgos Agés (Arlanzón)
Burgos Aguera (Merindad de Montija)
Burgos Ahedo del Butrón (Altos (Los))
Burgos Angulo (Valle de Mena)
Burgos Anzo (Valle de Mena)
Burgos Aostri de Losa (Valle de Losa)
Burgos Arcellares del Tozo (Basconcillos del Tozo)
Burgos Arceo (Valle de Mena)
Burgos Arconada (Carcedo de Bureba)
Burgos Arenillas de Muñó (Estépar)
Burgos Arenillas de Villadiego (Villadiego)
Burgos Argomedo (Valle de Valdebezana)
Burgos Arnedo (Valle de Valdebezana)
Burgos Baillo (Merindad de Cuesta-Urria)
Burgos Baranda (Merindad de Montija)
Burgos Bárcena de Pienza (Merindad de Montija)
Burgos Barcenillas del Rivero (Merindad de Montija)
Burgos Barrio-Panizares (Basconcillos del Tozo)
Burgos Barriosuso (Santibáñez del Val)
Burgos Basconcillos del Tozo (Basconcillos del Tozo)
Burgos Bercedo (Merindad de Montija)
Burgos Bezana (Valle de Valdebezana)
Burgos Bortedo (Valle de Mena)
Burgos Briongos de Cervera (Ciruelos de Cervera)
Burgos Brizuela (Merindad de Valdeporres)
Burgos Cadagua (Valle de Mena)

PROVINCIA

DENOMINACIÓN (MUNICIPIO)

Burgos Cadiñanos (Trespaderne)
Burgos Calzada de Losa (Valle de Losa)
Burgos Carcedo de Bureba (Carcedo de Bureba)
Burgos Cardañajimeno (Cardañajimeno)
Burgos Carrasquedo (Valle de Mena)
Burgos Castrillo de Rucios (Merindad de Río Ubierna)
Burgos Castrillo de Solarana (Lerma)
Burgos Castroceniza (Quintanilla del Coco)
Burgos Cebolleros (Merindad de Cuesta-Urria)
Burgos Celadilla-Sotobrín (Merindad de Río Ubierna)
Burgos Covides (Valle de Mena)
Burgos Cubillo del César (Ausines (Los))
Burgos Cueva (Merindad de Sotoscueva)
Burgos Cueva de Juarros (Ibeas de Juarros)
Burgos Cuezva (Valle de Tobalina)
Burgos Cuzcurrita de Juarros (Ibeas de Juarros)
Burgos Encío (Encío)
Burgos Entrambasaguas (Valle de Mena)
Burgos Espinosa del Monte (San Vicente del Valle)
Burgos Extramiana (Merindad de Cuesta-Urria)
Burgos Fresneña (Fresneña)
Burgos Fuente-Urbel (Basconcillos del Tozo)
Burgos Gabanes (Valle de Tobalina)
Burgos Gayangos (Merindad de Montija)
Burgos Gijano (Valle de Mena)
Burgos Guma (Vid y Barrios (La))
Burgos Hedesa (Merindad de Montija)

CONSEJO DE CUENTAS DE CASTILLY LEÓN

Informe Anual sobre las Cuentas del Sector Público Local de Castilla y León – Ejercicio 2012

PROVINCIA	DENOMINACIÓN (MUNICIPIO)
Burgos	Hormaza (Estépar)
Burgos	Hoyos del Tozo (Basconcillos del Tozo)
Burgos	Hoz de Arreba (Valle de Valdebezana)
Burgos	Humienta (Revillarruz)
Burgos	Irús (Valle de Mena)
Burgos	Lastras de Teza (Valle de Losa)
Burgos	Leciñana de Mena (Valle de Mena)
Burgos	Llorenzo de Losa (Valle de Losa)
Burgos	Loma de Montija (Merindad de Montija)
Burgos	Machorras (Las) (Espinoso de los Monteros)
Burgos	Maltranilla (Valle de Mena)
Burgos	Mambliga de Losa (Valle de Losa)
Burgos	Masa (Merindad de Río Ubierna)
Burgos	Mazuelo de Muñó (Estépar)
Burgos	Medinilla de la Dehesa (Estépar)
Burgos	Mijangos (Merindad de Cuesta-Urria)
Burgos	Montejo de Cebas (Valle de Tobalina)
Burgos	Montejo de San Miguel (Valle de Tobalina)
Burgos	Montuenga (Madrigalejo del Monte)
Burgos	Mozoncillo de Juarros (Ibeas de Juarros)
Burgos	Nava de Mena (Valle de Mena)
Burgos	Noceco (Merindad de Montija)
Burgos	Obarenes (Encío)
Burgos	Olmos de Atapuerca (Atapuerca)
Burgos	Parte de Sotoscueva (La) (Merindad de Sotoscueva)
Burgos	Pedrosa de Muñó (Estépar)
Burgos	Piedra (La) (Basconcillos del Tozo)
Burgos	Piedrahíta de Muñó (Pinilla de los Moros)
Burgos	Pinillos de Esgueva (Sotillo de la Ribera)
Burgos	Población de Valdivielso (Merindad de Valdivielso)
Burgos	Portilla (Bozoó)
Burgos	Prada (La) (Valle de Tobalina)
Burgos	Prádanos del Tozo (Basconcillos del Tozo)
Burgos	Puentedey (Merindad de Valdeporres)
Burgos	Quintana de Valdivielso (Merindad de Valdivielso)
Burgos	Quintanaentello (Valle de Valdebezana)
Burgos	Quintana-Urria (Carcedo de Bureba)
Burgos	Quintanilla Caberros (Rojas)
Burgos	Quintanilla Cabrera (Villoruebo)
Burgos	Quintanilla de Pienza (Merindad de Montija)
Burgos	Quintanilla del Rebollar (Merindad de Sotoscueva)
Burgos	Quintanilla Riopico (Orbaneja Riopico)
Burgos	Quintanilla Santa Gadea (Alfoz de Santa Gadea)
Burgos	Quintanilla Sobresierra (Merindad de Río Ubierna)
Burgos	Rabé de los Escuderos (Lerma)

PROVINCIA	DENOMINACIÓN (MUNICIPIO)
Burgos	Rad (La) (Basconcillos del Tozo)
Burgos	Ranedo-Promediano (Valle de Tobalina)
Burgos	Revilla de Pienza (Merindad de Montija)
Burgos	Revilla-Cabriada (Lerma)
Burgos	Riaño (Valle de Valdebezana)
Burgos	Río de Losa (Valle de Losa)
Burgos	Rozas (Merindad de Valdeporres)
Burgos	Rublacedo de Abajo (Rublacedo de Abajo)
Burgos	Rublacedo de Arriba (Rublacedo de Abajo)
Burgos	Ruyales del Agua (Lerma)
Burgos	Salguero de Juarros (Ibeas de Juarros)
Burgos	San Clemente del Valle (San Vicente del Valle)
Burgos	San Cristóbal de Almendres (Merindad de Cuesta-Urria)
Burgos	San Llorente de Losa (Valle de Losa)
Burgos	San Mamés de Abar (Basconcillos del Tozo)
Burgos	San Medel (Cardeñajimeno)
Burgos	San Millán de Juarros (Ibeas de Juarros)
Burgos	San Pedro del Monte (Bascuñana)
Burgos	San Pelayo (Merindad de Montija)
Burgos	Santa Cruz de Juarros (Ibeas de Juarros)
Burgos	Santa Cruz de Mena (Valle de Mena)
Burgos	Santa Cruz del Tozo (Basconcillos del Tozo)
Burgos	Santa Gadea de Alfóz (Alfoz de Santa Gadea)
Burgos	Santa Olalla del Valle (Villagalijo)
Burgos	Santecilla (Valle de Mena)
Burgos	Santillán del Agua (Lerma)
Burgos	Santovenia de Oca (Arlanzón)
Burgos	Siones (Valle de Mena)
Burgos	Sopeñano (Valle de Mena)
Burgos	Talamillo del Tozo (Basconcillos del Tozo)
Burgos	Teza de Losa (Valle de Losa)
Burgos	Torme (Villarcayo de Merindad de Castilla la Vieja)
Burgos	Tornadijo (Madrigal del Monte)
Burgos	Torres de Abajo (Valle de Valdebezana)
Burgos	Trashaedo del Tozo (Basconcillos del Tozo)
Burgos	Ura (Covarrubias)
Burgos	Urria (Merindad de Cuesta-Urria)
Burgos	Valdeajos de la Lora (Sargentos de la Lora)
Burgos	Valdenoceda (Merindad de Valdivielso)
Burgos	Vallejo de Mena (Valle de Mena)
Burgos	Vallejo de Sotoscueva (Merindad de Sotoscueva)
Burgos	Vegucilla (La) (Royuela de Río Franco)
Burgos	Vigo (El) (Valle de Mena)
Burgos	Villación de Losa (Valle de Losa)
Burgos	Villacienzo (Villalbilla de Burgos)

CONSEJO DE CUENTAS DE CASTILLA Y LEÓN

Informe Anual sobre las Cuentas del Sector Público Local de Castilla y León – Ejercicio 2012

PROVINCIA DENOMINACIÓN (MUNICIPIO)

Burgos	Villaescusa de Tobalina (Valle de Tobalina)
Burgos	Villagutiérrez (Estépar)
Burgos	Villalázara (Merindad de Montija)
Burgos	Villalbilla-Sobresierra (Merindad de Río Ubierna)
Burgos	Villamediana de San Román (Valle de Valdebezana)
Burgos	Villamiel de Muñó (Cayuela)
Burgos	Villanueva de Mena (Valle de Mena)
Burgos	Villanueva Matamala (Arcos)
Burgos	Villanueva Soportilla (Bozoó)
Burgos	Villaño de Losa (Valle de Losa)
Burgos	Villasante (Merindad de Montija)
Burgos	Villasuso de Mena (Valle de Mena)
Burgos	Villavieja de Muñó (Estépar)
Burgos	Villoruebo (Villoruebo)
Burgos	Villoviado (Lerma)
Burgos	Vilviestre de Muñó (Estépar)
Burgos	Virtus (Valle de Valdebezana)
Burgos	Vivanco de Mena (Valle de Mena)
Burgos	Zalduendo (Arlanzón)
León	Baillo (Truchas)
León	Barrio de Nuestra Señora (Santa Colomba de Curueño)
León	Caldas de Luna (Sena de Luna)
León	Canseco (Cármenes)
León	Castrillo de las Piedras (Valderrey)
León	Cofiñal (Puebla de Lillo)
León	Combarros (Brazuelo)
León	Concejo de Valdeón (Posada de Valdeón)
León	Cortiguera (Cabañas Raras)
León	Cuénabres (Burón)
León	Navatejera (Villaquilambre)
León	Orallo (Villablino)
León	Portilla de la Reina (Boca de Huérgano)
León	Rabanal del Camino (Santa Colomba de Somoza)
León	Reyero (Reyero)
León	Santa Colomba de Somoza (Santa Colomba de Somoza)
León	Tejados (Valderrey)
León	Tolibia de Abajo (Valdelugeros)
León	Toreros de Jamuz (Quintana y Congosto)
León	Trobo del Camino (San Andrés del Rabanedo)
León	Turienzo Castañero (Castropodame)
León	Valdealiso (Gradefes)
León	Valderrey (Valderrey)

PROVINCIA DENOMINACIÓN (MUNICIPIO)

León	Velilla de la Reina (Cimanes del Tejar)
León	Villacedre (Santovenia de la Valdoscina)
León	Villafale (Villasabariego)
León	Villafañe (Villasabariego)
Palencia	Arenillas de San Pelayo (Buenavista de Valdavia)
Palencia	Baños de la Peña (Respanda de la Peña)
Palencia	Báscones de Valdivia (Pomar de Valdivia)
Palencia	Helecha de Valdivia (Pomar de Valdivia)
Palencia	Lastrilla (Pomar de Valdivia)
Palencia	Olleros de Pisuerga (Aguilar de Campoo)
Palencia	Pomar de Valdivia (Pomar de Valdivia)
Palencia	Porquera de los Infantes (Pomar de Valdivia)
Palencia	Rebolledo de la Inera (Pomar de Valdivia)
Palencia	Revilla de Pomar (Pomar de Valdivia)
Palencia	Revilla de Santullán (Barruelo de Santullán)
Palencia	Valles de Valdavia (Valderrábano)
Palencia	Vergaño (San Cebrián de Mudá)
Palencia	Villaescusa de las Torres (Pomar de Valdivia)
Salamanca	Boadilla (Fuente de San Esteban (La))
Soria	Abion (Gómara)
Soria	Aguilera (Bayubas de Abajo)
Soria	Aylloncillo (Fuentelsaz de Soria)
Soria	Cascajosa (Tardelcuende)
Soria	Cuéllar de la Sierra (Ausejo de la Sierra)
Soria	Fuentefresno (Ausejo de la Sierra)
Soria	Lubia (Cubo de la Solana)
Soria	Osona (Fuentepinilla)
Soria	Paredesroyas (Gómara)
Soria	Pedraza (Fuentelsaz de Soria)
Soria	Pinilla de Caradueña (Villares de Soria (Los))
Soria	Portelrubio (Fuentelsaz de Soria)
Soria	Rabanera del Campo (Cubo de la Solana)
Soria	Rubia (La) (Villares de Soria (Los))
Soria	Torralba de Arciel (Gómara)
Soria	Valverde de los Ajos (Bayubas de Arriba)
Soria	Fresnadillo de Sayago (Bermillo de Sayago)
Zamora	Paladinos del Valle (Torre del Valle (La))
Zamora	Santa Marta de Tera (Camarzana de Tera)
Zamora	Sitrama de Tera (Santibáñez de Tera)

CONSORCIOS

PROVINCIA

DENOMINACIÓN

Ávila

Consortio Local para la Gestión de Residuos Urbanos del Valle del Tiétar

Ávila

Consortio Provincial Zona Norte de Ávila

Burgos

Consortio Camino del Cid

León

Consortio Interm. Castro Bergidum

CUENTAS DEL EJERCICIO 2011

AYUNTAMIENTOS

<u>PROVINCIA</u>	<u>DENOMINACIÓN</u>	<u>PROVINCIA</u>	<u>DENOMINACIÓN</u>
Ávila	Municipio de Adrada (La)	Burgos	Municipio de Caleruega
Ávila	Municipio de Blascosancho	Burgos	Municipio de Cardeñadijo
Ávila	Municipio de Burgohondo	Burgos	Municipio de Cardeñajimeno
Ávila	Municipio de Candeleda	Burgos	Municipio de Cascajares de la Sierra
Ávila	Municipio de Cuevas del Valle	Burgos	Municipio de Castrillo de la Reina
Ávila	Municipio de Espinosa de los Caballeros	Burgos	Municipio de Condado de Treviño
Ávila	Municipio de Flores de Ávila	Burgos	Municipio de Contreras
Ávila	Municipio de Gil García	Burgos	Municipio de Espinosa de Cervera
Ávila	Municipio de Gutierre-Muñoz	Burgos	Municipio de Espinosa del Camino
Ávila	Municipio de Herradón de Pinares	Burgos	Municipio de Fuentelcésped
Ávila	Municipio de Hoyos del Collado	Burgos	Municipio de Gallega (La)
Ávila	Municipio de Lanzahíta	Burgos	Municipio de Grijalba
Ávila	Municipio de Navalacruz	Burgos	Municipio de Horra (La)
Ávila	Municipio de Navalmoral	Burgos	Municipio de Madrigal del Monte
Ávila	Municipio de Navalperal de Tormes	Burgos	Municipio de Madrigalejo del Monte
Ávila	Municipio de Navarredonda de Gredos	Burgos	Municipio de Mahamud
Ávila	Municipio de Navarredondilla	Burgos	Municipio de Moncalvillo
Ávila	Municipio de Navatalgordo	Burgos	Municipio de Padilla de Abajo
Ávila	Municipio de Orbita	Burgos	Municipio de Padilla de Arriba
Ávila	Municipio de Pascualcobo	Burgos	Municipio de Palacios de Riopisuerga
Ávila	Municipio de Puerto Castilla	Burgos	Municipio de Pedrosa del Príncipe
Ávila	Municipio de San Bartolomé de Pinares	Burgos	Municipio de Peral de Arlanza
Ávila	Municipio de San Esteban de los Patos	Burgos	Municipio de Pinilla de los Barruecos
Ávila	Municipio de San Juan del Molinillo	Burgos	Municipio de Pinilla de los Moros
Ávila	Municipio de San Juan del Olmo	Burgos	Municipio de Quintanilla del Coco
Ávila	Municipio de San Miguel de Serrezuela	Burgos	Municipio de Rabanera del Pinar
Ávila	Municipio de San Pedro del Arroyo	Burgos	Municipio de Redecilla del Camino
Ávila	Municipio de Sanchidrián	Burgos	Municipio de Reinoso
Ávila	Municipio de Santa Cruz del Valle	Burgos	Municipio de Revilla Vallejera
Ávila	Municipio de Santo Tomás de Zabarcos	Burgos	Municipio de Salinillas de Bureba
Ávila	Municipio de Solana de Ávila	Burgos	Municipio de Santa Cruz del Valle Urbión
Ávila	Municipio de Solosancho	Burgos	Municipio de Santa Inés
Ávila	Municipio de Umbrías	Burgos	Municipio de Santa Olalla de Bureba
Ávila	Municipio de Vega de Santa María	Burgos	Municipio de Santibáñez del Val
Ávila	Municipio de Velayos	Burgos	Municipio de Sarracín
Ávila	Municipio de Villafior	Burgos	Municipio de Torrecilla del Monte
Ávila	Municipio de Villarejo del Valle	Burgos	Municipio de Tosantos
Burgos	Municipio de Alfoz de Bricia	Burgos	Municipio de Trespaderne
Burgos	Municipio de Alfoz de Santa Gadea	Burgos	Municipio de Valle de Oca
Burgos	Municipio de Ameyugo	Burgos	Municipio de Valle de Valdebezana
Burgos	Municipio de Anguix	Burgos	Municipio de Valle de Zamanzas
Burgos	Municipio de Arenillas de Riopisuerga	Burgos	Municipio de Vallejera
Burgos	Municipio de Arija	Burgos	Municipio de Valles de Palenzuela
Burgos	Municipio de Barbadillo del Mercado	Burgos	Municipio de Villaespaña
Burgos	Municipio de Bugedo	Burgos	Municipio de Villafranca Montes de Oca
Burgos	Municipio de Buniel	Burgos	Municipio de Villalmanzo
Burgos	Municipio de Cabezón de la Sierra	Burgos	Municipio de Villamayor de los Montes

CONSEJO DE CUENTAS DE CASTILLY LEÓN

Informe Anual sobre las Cuentas del Sector Público Local de Castilla y León – Ejercicio 2012

<u>PROVINCIA</u>	<u>DENOMINACIÓN</u>
Burgos	Municipio de Villambistia
Burgos	Municipio de Villamedianilla
Burgos	Municipio de Villangómez
Burgos	Municipio de Villasandino
Burgos	Municipio de Villaverde del Monte
Burgos	Municipio de Zael
León	Municipio de Acebedo
León	Municipio de Benuza
León	Municipio de Burón
León	Municipio de Cabrerros del Río
León	Municipio de Campo de Villavidel
León	Municipio de Cármenes
León	Municipio de Castrillo de Cabrera
León	Municipio de Castrillo de la Valduerna
León	Municipio de Chozas de Abajo
León	Municipio de Cistierna
León	Municipio de Cubillas de los Oteros
León	Municipio de Cubillos del Sil
León	Municipio de Destriana
León	Municipio de Encinedo
León	Municipio de Gusendos de los Oteros
León	Municipio de Izagre
León	Municipio de Maraña
León	Municipio de Matallana de Torío
León	Municipio de Omañas (Las)
León	Municipio de Palacios del Sil
León	Municipio de Pola de Gordón (La)
León	Municipio de Ponferrada
León	Municipio de Puebla de Lillo
León	Municipio de Reyero
León	Municipio de Riaño
León	Municipio de Robla (La)
León	Municipio de Sahagún
León	Municipio de San Emiliano
León	Municipio de Santa Colomba de Curueño
León	Municipio de Santa Cristina de Valmadrigal
León	Municipio de Santa Elena de Jamuz
León	Municipio de Truchas
León	Municipio de Valdefuentes del Páramo
León	Municipio de Valdevimbre
León	Municipio de Vega de Espinareda
León	Municipio de Vega de Valcarce
León	Municipio de Vegacervera
León	Municipio de Villamanín
León	Municipio de Villamoratiel de las Matas
León	Municipio de Villarejo de Órbigo
León	Municipio de Villazanzo de Valderaduey
Palencia	Municipio de Arconada
Palencia	Municipio de Boadilla del Camino
Palencia	Municipio de Brañosera
Palencia	Municipio de Buenavista de Valdavia
Palencia	Municipio de Congosto de Valdavia
Palencia	Municipio de Cordovilla la Real

<u>PROVINCIA</u>	<u>DENOMINACIÓN</u>
Palencia	Municipio de Frómista
Palencia	Municipio de Magaz de Pisuerga
Palencia	Municipio de Marcilla de Campos
Palencia	Municipio de Melgar de Yuso
Palencia	Municipio de Olmos de Ojeda
Palencia	Municipio de Palenzuela
Palencia	Municipio de Paredes de Nava
Palencia	Municipio de Pernía (La)
Palencia	Municipio de Requena de Campos
Palencia	Municipio de Respanda de la Peña
Palencia	Municipio de San Cristóbal de Boedo
Palencia	Municipio de Santa Cruz de Boedo
Palencia	Municipio de Tabanera de Valdavia
Palencia	Municipio de Valbuena de Pisuerga
Palencia	Municipio de Valderrábano
Palencia	Municipio de Valde-Ucieza
Palencia	Municipio de Villaconancio
Palencia	Municipio de Villalcázar de Sirga
Palencia	Municipio de Villaprovedo
Palencia	Municipio de Villasarracino
Palencia	Municipio de Villodre
Salamanca	Municipio de Alberca (La)
Salamanca	Municipio de Aldeadávila de la Ribera
Salamanca	Municipio de Añover de Tormes
Salamanca	Municipio de Barbadillo
Salamanca	Municipio de Barruecopardo
Salamanca	Municipio de Canillas de Abajo
Salamanca	Municipio de Cantagallo
Salamanca	Municipio de Cantalapiedra
Salamanca	Municipio de Carrascal de Barregas
Salamanca	Municipio de Cipérez
Salamanca	Municipio de Colmenar de Montemayor
Salamanca	Municipio de Galindo y Perahuy
Salamanca	Municipio de Garcibuey
Salamanca	Municipio de Guijuelo
Salamanca	Municipio de Herguijuela del Campo
Salamanca	Municipio de Horcajo de Montemayor
Salamanca	Municipio de Lumbrales
Salamanca	Municipio de Martinamor
Salamanca	Municipio de Membribe de la Sierra
Salamanca	Municipio de Miranda de Azán
Salamanca	Municipio de Monsagro
Salamanca	Municipio de Palacios del Arzobispo
Salamanca	Municipio de Peñaranda de Bracamonte
Salamanca	Municipio de Pinedas
Salamanca	Municipio de Puerto de Béjar
Salamanca	Municipio de Salvatierra de Tormes
Salamanca	Municipio de San Martín del Castañar
Salamanca	Municipio de San Miguel del Robledo
Salamanca	Municipio de Santiz
Salamanca	Municipio de Sierpe (La)
Salamanca	Municipio de Tardáguila
Salamanca	Municipio de Terradillos

CONSEJO DE CUENTAS DE CASTILLA Y LEÓN

Informe Anual sobre las Cuentas del Sector Público Local de Castilla y León – Ejercicio 2012

<u>PROVINCIA</u>	<u>DENOMINACIÓN</u>
Salamanca	Municipio de Valdehijaderos
Salamanca	Municipio de Valdemierque
Salamanca	Municipio de Valero
Salamanca	Municipio de Veguillas (Las)
Salamanca	Municipio de Villamayor
Salamanca	Municipio de Villanueva del Conde
Salamanca	Municipio de Villasrubias
Segovia	Municipio de Ayllón
Segovia	Municipio de Bercial
Segovia	Municipio de Bernuy de Porreros
Segovia	Municipio de Caballar
Segovia	Municipio de Cabañas de Polendos
Segovia	Municipio de Cantalejo
Segovia	Municipio de Carrascal del Río
Segovia	Municipio de Castrojimeno
Segovia	Municipio de Castroserracín
Segovia	Municipio de Cobos de Fuentidueña
Segovia	Municipio de Coca
Segovia	Municipio de Cuéllar
Segovia	Municipio de Escalona del Prado
Segovia	Municipio de Espinar (El)
Segovia	Municipio de Fresno de Cantespino
Segovia	Municipio de Frumales
Segovia	Municipio de Fuente de Santa Cruz
Segovia	Municipio de Fuentepelayo
Segovia	Municipio de Hontalbilla
Segovia	Municipio de Huertos (Los)
Segovia	Municipio de Juarros de Riomoros
Segovia	Municipio de Languilla
Segovia	Municipio de Martín Muñoz de la Dehesa
Segovia	Municipio de Matabuena
Segovia	Municipio de Muñozpedro
Segovia	Municipio de Muñozveros
Segovia	Municipio de Navalilla
Segovia	Municipio de Navas de Oro
Segovia	Municipio de Navas de San Antonio
Segovia	Municipio de Olombrada
Segovia	Municipio de Orejana
Segovia	Municipio de Perosillo
Segovia	Municipio de Riaza
Segovia	Municipio de Riofrío de Riaza
Segovia	Municipio de Roda de Eresma
Segovia	Municipio de San Cristóbal de la Vega
Segovia	Municipio de San Martín y Mudrián
Segovia	Municipio de San Miguel de Bernuy
Segovia	Municipio de Sepúlveda
Segovia	Municipio de Torre Val de San Pedro
Segovia	Municipio de Torreiglesias
Segovia	Municipio de Yanguas de Eresma
Soria	Municipio de Aldealafuente
Soria	Municipio de Aldehuelas (Las)
Soria	Municipio de Aliud
Soria	Municipio de Almaluez

<u>PROVINCIA</u>	<u>DENOMINACIÓN</u>
Soria	Municipio de Almarza
Soria	Municipio de Alpanseque
Soria	Municipio de Arenillas
Soria	Municipio de Ausejo de la Sierra
Soria	Municipio de Baraona
Soria	Municipio de Barcones
Soria	Municipio de Bayubas de Arriba
Soria	Municipio de Borobia
Soria	Municipio de Cabrejas del Campo
Soria	Municipio de Calatañazor
Soria	Municipio de Caltojar
Soria	Municipio de Candilichera
Soria	Municipio de Carabantes
Soria	Municipio de Caracena
Soria	Municipio de Carrascosa de Abajo
Soria	Municipio de Castilfrío de la Sierra
Soria	Municipio de Centenera de Andaluz
Soria	Municipio de Cigudosa
Soria	Municipio de Cihuela
Soria	Municipio de Ciria
Soria	Municipio de Covalada
Soria	Municipio de Cubilla
Soria	Municipio de Estepa de San Juan
Soria	Municipio de Fresno de Caracena
Soria	Municipio de Herrera de Soria
Soria	Municipio de Matamala de Almazán
Soria	Municipio de Monteagudo de las Vicarías
Soria	Municipio de Morón de Almazán
Soria	Municipio de Muriel de la Fuente
Soria	Municipio de Oncala
Soria	Municipio de Quiñonería
Soria	Municipio de Rello
Soria	Municipio de Reznos
Soria	Municipio de Riba de Escalote (La)
Soria	Municipio de Royo (El)
Soria	Municipio de San Felices
Soria	Municipio de Santa María de Huerta
Soria	Municipio de Sotillo del Rincón
Soria	Municipio de Talveila
Soria	Municipio de Trévago
Soria	Municipio de Villaciervos
Soria	Municipio de Villanueva de Gormaz
Soria	Municipio de Vinuesa
Soria	Municipio de Vizmanos
Valladolid	Municipio de Aldeamayor de San Martín
Valladolid	Municipio de Arroyo de la Encomienda
Valladolid	Municipio de Barruelo del Valle
Valladolid	Municipio de Berrueces
Valladolid	Municipio de Cabezón de Pisuerga
Valladolid	Municipio de Cabrereros del Monte
Valladolid	Municipio de Carpio
Valladolid	Municipio de Castrejón de Trabancos
Valladolid	Municipio de Castromembibre

CONSEJO DE CUENTAS DE CASTILLA Y LEÓN

Informe Anual sobre las Cuentas del Sector Público Local de Castilla y León – Ejercicio 2012

<u>PROVINCIA</u>	<u>DENOMINACIÓN</u>	<u>PROVINCIA</u>	<u>DENOMINACIÓN</u>
Valladolid	Municipio de Castroverde de Cerrato	Zamora	Municipio de Barcial del Barco
Valladolid	Municipio de Cubillas de Santa Marta	Zamora	Municipio de Brime de Urz
Valladolid	Municipio de Fombellida	Zamora	Municipio de Calzadilla de Tera
Valladolid	Municipio de Gallegos de Hornija	Zamora	Municipio de Ferrerueta
Valladolid	Municipio de Hornillos de Eresma	Zamora	Municipio de Fresno de la Ribera
Valladolid	Municipio de Moraleja de las Panaderas	Zamora	Municipio de Frieria de Valverde
Valladolid	Municipio de Morales de Campos	Zamora	Municipio de Fuente Encalada
Valladolid	Municipio de Mota del Marqués	Zamora	Municipio de Fuentelapeña
Valladolid	Municipio de Muriel	Zamora	Municipio de Galende
Valladolid	Municipio de Olmos de Esgueva	Zamora	Municipio de Granucillo
Valladolid	Municipio de Palazuelo de Vedija	Zamora	Municipio de Hiniesta (La)
Valladolid	Municipio de Parrilla (La)	Zamora	Municipio de Maderal (El)
Valladolid	Municipio de Piñel de Abajo	Zamora	Municipio de Manzanal de Arriba
Valladolid	Municipio de Piñel de Arriba	Zamora	Municipio de Manzanal del Barco
Valladolid	Municipio de Pozaldez	Zamora	Municipio de Matilla la Seca
Valladolid	Municipio de Pozuelo de la Orden	Zamora	Municipio de Micereces de Tera
Valladolid	Municipio de Quintanilla de Onésimo	Zamora	Municipio de Milles de la Polvorosa
Valladolid	Municipio de Quintanilla de Trigueros	Zamora	Municipio de Montamarta
Valladolid	Municipio de Ramiro	Zamora	Municipio de Moral de Sayago
Valladolid	Municipio de Renedo de Esgueva	Zamora	Municipio de Morales de Toro
Valladolid	Municipio de Robladillo	Zamora	Municipio de Morales de Valverde
Valladolid	Municipio de Roturas	Zamora	Municipio de Moralina
Valladolid	Municipio de San Cebrián de Mazote	Zamora	Municipio de Morerueta de los Infanzones
Valladolid	Municipio de San Pablo de la Moraleja	Zamora	Municipio de Muelas de los Caballeros
Valladolid	Municipio de San Salvador	Zamora	Municipio de Navianos de Valverde
Valladolid	Municipio de San Vicente del Palacio	Zamora	Municipio de Olmillos de Castro
Valladolid	Municipio de Torre de Esgueva	Zamora	Municipio de Palacios del Pan
Valladolid	Municipio de Torrecilla de la Orden	Zamora	Municipio de Pedralba de la Pradería
Valladolid	Municipio de Trigueros del Valle	Zamora	Municipio de Porto
Valladolid	Municipio de Uruña	Zamora	Municipio de Quintanilla de Urz
Valladolid	Municipio de Vega de Valdeironco	Zamora	Municipio de Riofrío de Aliste
Valladolid	Municipio de Ventosa de la Cuesta	Zamora	Municipio de Roales
Valladolid	Municipio de Villalbarba	Zamora	Municipio de Robleda-Cervantes
Valladolid	Municipio de Villalón de Campos	Zamora	Municipio de San Justo
Valladolid	Municipio de Villán de Tordesillas	Zamora	Municipio de San Pedro de la Nave-Almendra
Valladolid	Municipio de Villanueva de los Infantes	Zamora	Municipio de Santibáñez de Tera
Valladolid	Municipio de Villardefrades	Zamora	Municipio de Sanzoles
Valladolid	Municipio de Villarmentero de Esgueva	Zamora	Municipio de Trefacio
Valladolid	Municipio de Villasexmír	Zamora	Municipio de Valcabado
Valladolid	Municipio de Villavellid	Zamora	Municipio de Vega de Tera
Valladolid	Municipio de Wamba	Zamora	Municipio de Vega de Villalobos
Zamora	Municipio de Alcubilla de Nogales	Zamora	Municipio de Venialbo
Zamora	Municipio de Alfaraz de Sayago	Zamora	Municipio de Villamor de los Escuderos
Zamora	Municipio de Algodre	Zamora	Municipio de Villardondiego
Zamora	Municipio de Almaraz de Duero	Zamora	Municipio de Villaseco del Pan
Zamora	Municipio de Andavías	Zamora	Municipio de Villavendimio
Zamora	Municipio de Arcos de la Polvorosa	Zamora	Municipio de Villaveza de Valverde
Zamora	Municipio de Ayoó de Vidriales	Zamora	Municipio de Villaveza del Agua

MANCOMUNIDADES Y OTRAS ENTIDADES ASOCIATIVAS**PROVINCIA****DENOMINACIÓN**

Ávila	Mancomunidad "Alberche"
Ávila	Mancomunidad "El Berrueco"
Ávila	Mancomunidad "Sierra de Ávila-Este"
Ávila	Mancomunidad "Valle del Tietar"
Ávila	Mancomunidad Aguas Los Arenales
Ávila	Mancomunidad de Municipios "Los Galayos"
Ávila	Mancomunidad de Municipios de la Comarca "La Moraña"
Ávila	Mancomunidad de Servicios del "Alto Tiétar"
Burgos	Mancomunidad "Camino natural vía verde de la Sierra de la Demanda"
Burgos	Mancomunidad "Campos de Muñó"
Burgos	Mancomunidad "Páramos y Valles"
Burgos	Mancomunidad "Sierra de la Demanda"
León	Mancomunidad "Lancia y Sobarriba"
León	Mancomunidad "Tratamiento de las Aguas Residuales del Bajo Bierzo"
León	Mancomunidad de Municipios "Bierzo Oeste"
León	Mancomunidad de Municipios "Ribera del Boeza"
León	Mancomunidad Municipal para el Saneamiento Integral de León y su Alfoz
León	Mancomunidad Municipal prestación Servicios Funerarios, Cementerio en León, San Andrés Rabanedo y Villaquilambre "SERFUNLE"
Palencia	Mancomunidad "Campos y Nava"
Palencia	Mancomunidad "Villas de Tierra de Campos"
Palencia	Mancomunidad del Camino de Santiago
Palencia	Mancomunidad del Canal del Pisuerga
Salamanca	Mancomunidad "Alto Águeda"
Salamanca	Mancomunidad "Burguillos"
Salamanca	Mancomunidad "Las Dehesas"
Salamanca	Mancomunidad "Margañán"
Salamanca	Mancomunidad "Puente la Unión"
Salamanca	Mancomunidad "Ruta de la Plata"
Salamanca	Mancomunidad "Rutas de Alba"
Salamanca	Mancomunidad "Zona de Cantalapiedra y las Villas"
Salamanca	Mancomunidad de la Armuña
Salamanca	Mancomunidad de Yeltes
Segovia	Comunidad de la Ciudad y Tierra de Segovia
Segovia	Comunidad de Pinares de Miguelañez, Domingo García y Ortigosa de Pestaño
Segovia	Mancomunidad "La Villa de Turégano"
Segovia	Mancomunidad de Municipios de La Pedriza (Mampe)
Segovia	Mancomunidad de Pinares
Segovia	Mancomunidad de Villa y Tierra de Maderuelo
Soria	Mancomunidad "Mío Cid"
Soria	Mancomunidad de Las Vicarías
Soria	Mancomunidad de los 150 pueblos de la Tierra de Soria
Soria	Mancomunidad de Pinares de Soria
Valladolid	Mancomunidad "Campos Góticos"
Valladolid	Mancomunidad "El Portillejo"
Valladolid	Mancomunidad "Minguela"

CONSEJO DE CUENTAS DE CASTILLA Y LEÓN

Informe Anual sobre las Cuentas del Sector Público Local de Castilla y León – Ejercicio 2012

PROVINCIA

Valladolid
Valladolid
Valladolid
Valladolid
Valladolid
Zamora
Zamora
Zamora

DENOMINACIÓN

Mancomunidad "Serman" (Servicios Mancomunados)
Mancomunidad "Tierras de Medina"
Mancomunidad "Valle del Esgueva"
Mancomunidad Arroyo del Pontón
Mancomunidad de Municipios "Las Murallas"
Mancomunidad "Sanabria-Carballeda"
Mancomunidad "Sayagua"
Mancomunidad "Tierra de Campos"

ENTIDADES LOCALES MENORES

PROVINCIA DENOMINACIÓN (MUNICIPIO)

Burgos Acedillo (Villadiego)
Burgos Agés (Arlanzón)
Burgos Aguera (Merindad de Montija)
Ahedo de las Pueblas (Merindad de Valdeporres)
Burgos Ahedo del Butrón (Altos (Los))
Burgos Angulo (Valle de Mena)
Burgos Anzo (Valle de Mena)
Burgos Aostri de Losa (Valle de Losa)
Burgos Arcellares del Tozo (Bascosillos del Tozo)
Burgos Arceo (Valle de Mena)
Burgos Arconada (Carcedo de Bureba)
Burgos Arenillas de Muñó (Estépar)
Burgos Arenillas de Villadiego (Villadiego)
Burgos Argomedo (Valle de Valdebezana)
Burgos Arnedo (Valle de Valdebezana)
Burgos Baillo (Merindad de Cuesta-Urria)
Burgos Baranda (Merindad de Montija)
Burgos Bárcena de Pienza (Merindad de Montija)
Burgos Barcenillas del Rivero (Merindad de Montija)
Burgos Barrio-Panizares (Bascosillos del Tozo)
Burgos Barriosuso (Santibáñez del Val)
Burgos Bascosillos del Tozo (Bascosillos del Tozo)
Burgos Bercedo (Merindad de Montija)
Burgos Bezana (Valle de Valdebezana)
Burgos Bortedo (Valle de Mena)
Burgos Briongos de Cervera (Ciruelos de Cervera)
Burgos Brizuela (Merindad de Valdeporres)
Burgos Brullés (Villadiego)
Burgos Busnela (Merindad de Valdeporres)
Burgos Bustillo del Páramo (Villadiego)
Burgos Caborredondo (Galbarros)
Burgos Cadagua (Valle de Mena)
Burgos Cadiñanos (Trespaderne)
Burgos Calzada de Losa (Valle de Losa)
Burgos Carcedo de Bureba (Carcedo de Bureba)
Burgos Cardeñajimeno (Cardeñajimeno)
Burgos Carrasquedo (Valle de Mena)
Burgos Castrillo de Rucios (Merindad de Río Ubierna)
Burgos Castrillo de Solarana (Lerma)

PROVINCIA DENOMINACIÓN (MUNICIPIO)

Burgos Castroceniza (Quintanilla del Coco)
Burgos Castromorca (Villadiego)
Burgos Cebolleros (Merindad de Cuesta-Urria)
Burgos Celadilla-Sotobrín (Merindad de Río Ubierna)
Ciudad de Valdeporres (Merindad de Valdeporres)
Burgos Condado de Valdivielso (Merindad de Valdivielso)
Burgos Cornejo (Merindad de Sotoscueva)
Burgos Covides (Valle de Mena)
Burgos Cubillo del César (Ausines (Los))
Burgos Cueva (Merindad de Sotoscueva)
Burgos Cueva de Juarros (Ibeas de Juarros)
Burgos Cuezva (Valle de Tobalina)
Burgos Cuzcurrita de Juarros (Ibeas de Juarros)
Burgos Dosante (Merindad de Valdeporres)
Burgos Encío (Encío)
Burgos Entrambasaguas (Valle de Mena)
Burgos Espinosa del Monte (San Vicente del Valle)
Burgos Extramiana (Merindad de Cuesta-Urria)
Burgos Fresneña (Fresneña)
Burgos Fuencivil (Villadiego)
Burgos Fuente-Urbel (Bascosillos del Tozo)
Burgos Gabanes (Valle de Tobalina)
Burgos Gayangos (Merindad de Montija)
Burgos Gijano (Valle de Mena)
Burgos Guma (Vid y Barrios (La))
Burgos Hedesa (Merindad de Montija)
Burgos Hormaza (Estépar)
Burgos Hormazuela (Villadiego)
Burgos Hornillalastra (Merindad de Sotoscueva)
Burgos Hoyos del Tozo (Bascosillos del Tozo)
Burgos Hoz de Arriba (Valle de Valdebezana)
Burgos Humienta (Revillarruz)
Burgos Irús (Valle de Mena)
Burgos Lastras de Teza (Valle de Losa)
Burgos Leciñana de Mena (Valle de Mena)
Burgos Leva (Merindad de Valdeporres)
Burgos Lezana de Mena (Valle de Mena)
Burgos Llorenz de Losa (Valle de Losa)

CONSEJO DE CUENTAS DE CASTILLY LEÓN

Informe Anual sobre las Cuentas del Sector Público Local de Castilla y León – Ejercicio 2012

PROVINCIA DENOMINACIÓN (MUNICIPIO)

Burgos	Lodoso (Pedrosa de Río Úrbel)
Burgos	Loma de Montija (Merindad de Montija)
Burgos	Machorras (Las) (Espinosa de los Monteros)
Burgos	Mahallos (Sordillos)
Burgos	Maltranilla (Valle de Mena)
Burgos	Mambliga de Losa (Valle de Losa)
Burgos	Manzanedo (Valle de Manzanedo)
Burgos	Masa (Merindad de Río Ubierna)
Burgos	Mazuelo de Muñó (Estépar)
Burgos	Medinilla de la Dehesa (Estépar)
Burgos	Melgosa de Villadiego (Villadiego)
Burgos	Merindad de Río Ubierna
Burgos	Mijangos (Merindad de Cuesta-Urria)
Burgos	Modíbar de la Cuesta (Carcedo de Burgos)
Burgos	Montejo de Cebas (Valle de Tobalina)
Burgos	Montejo de San Miguel (Valle de Tobalina)
Burgos	Montuenga (Madrigalejo del Monte)
Burgos	Mozoncillo de Juarros (Ibeas de Juarros)
Burgos	Nava de Mena (Valle de Mena)
Burgos	Noceco (Merindad de Montija)
Burgos	Obarenes (Encío)
Burgos	Olmos de Atapuerca (Atapuerca)
Burgos	Olmos de la Picaza (Villadiego)
Burgos	Palazuelos de Villadiego (Villadiego)
Burgos	Para (Espinosa de los Monteros)
Burgos	Parte de Sotoscueva (La) (Merindad de Sotoscueva)
Burgos	Pedrosa de Muñó (Estépar)
Burgos	Pereda (Merindad de Sotoscueva)
Burgos	Piedra (La) (Basconcillos del Tozo)
Burgos	Piedrahíta de Muñó (Pinilla de los Moros)
Burgos	Pinillos de Esgueva (Sotillo de la Ribera)
Burgos	Población de Valdivielso (Merindad de Valdivielso)
Burgos	Portilla (Bozoó)
Burgos	Prada (La) (Valle de Tobalina)
Burgos	Prádanos del Tozo (Basconcillos del Tozo)
Burgos	Puentearenas de Valdivielso (Merindad de Valdivielso)
Burgos	Puentedey (Merindad de Valdeporres)
Burgos	Quintana de Valdivielso (Merindad de Valdivielso)
Burgos	Quintanaentello (Valle de Valdebezana)
Burgos	Quintana-Urria (Carcedo de Bureba)
Burgos	Quintanilla Caberrojás (Rojas)
Burgos	Quintanilla Cabrera (Villoruebo)
Burgos	Quintanilla de Pienza (Merindad de Montija)
Burgos	Quintanilla del Rebollar (Merindad de Sotoscueva)
Burgos	Quintanilla Riopico (Orbaneja Riopico)
Burgos	Quintanilla Santa Gadea (Alfoz de Santa Gadea)
Burgos	Quintanilla Sobresierra (Merindad de Río Ubierna)
Burgos	Rabé de los Escuderos (Lerma)
Burgos	Rad (La) (Basconcillos del Tozo)
Burgos	Ranedo-Promediano (Valle de Tobalina)
Burgos	Revilla de Pienza (Merindad de Montija)
Burgos	Revilla-Cabriada (Lerma)
Burgos	Riaño (Valle de Valdebezana)
Burgos	Río de Losa (Valle de Losa)
Burgos	Riocerezo (Valle de las Navas)

PROVINCIA DENOMINACIÓN (MUNICIPIO)

Burgos	Rozas (Merindad de Valdeporres)
Burgos	Rubledo de Abajo (Rubledo de Abajo)
Burgos	Rubledo de Arriba (Rubledo de Abajo)
Burgos	Ruyales del Agua (Lerma)
Burgos	Salguero de Juarros (Ibeas de Juarros)
Burgos	San Clemente del Valle (San Vicente del Valle)
Burgos	San Cristóbal de Almendres (Merindad de Cuesta-Urria)
Burgos	San Felices del Rudrón (Tubilla del Agua)
Burgos	San Llorente de la Vega (Melgar de Fernamental)
Burgos	San Llorente de Losa (Valle de Losa)
Burgos	San Mamés de Abar (Basconcillos del Tozo)
Burgos	San Martín de las Ollas (Merindad de Valdeporres)
Burgos	San Martín de Porres (Merindad de Valdeporres)
Burgos	San Medel (Cardeñajimeno)
Burgos	San Millán de Juarros (Ibeas de Juarros)
Burgos	San Pedro del Monte (Bascuñana)
Burgos	San Pelayo (Merindad de Montija)
Burgos	Santa Cruz de Juarros (Ibeas de Juarros)
Burgos	Santa Cruz de Mena (Valle de Mena)
Burgos	Santa Cruz del Tozo (Basconcillos del Tozo)
Burgos	Santa Gadea de Alfoz (Alfoz de Santa Gadea)
Burgos	Santa Olalla del Valle (Villagalijo)
Burgos	Santecilla (Valle de Mena)
Burgos	Santelices (Merindad de Valdeporres)
Burgos	Santillán del Agua (Lerma)
Burgos	Santovenia de Oca (Arlanzón)
Burgos	Siones (Valle de Mena)
Burgos	Sopeñano (Valle de Mena)
Burgos	Tablada de Villadiego (Villadiego)
Burgos	Talamillo del Tozo (Basconcillos del Tozo)
Burgos	Tapia de Villadiego (Villadiego)
Burgos	Teza de Losa (Valle de Losa)
Burgos	Torme (Villarcayo de Merindad de Castilla la Vieja)
Burgos	Tornadijo (Madrigal del Monte)
Burgos	Torres de Abajo (Valle de Valdebezana)
Burgos	Trashaedo del Tozo (Basconcillos del Tozo)
Burgos	Urria (Merindad de Cuesta-Urria)
Burgos	Valcárceres (Los) (Villadiego)
Burgos	Valdeajos de la Lora (Sargentos de la Lora)
Burgos	Valdenoceda (Merindad de Valdivielso)
Burgos	Vallejo de Mena (Valle de Mena)
Burgos	Vallejo de Sotoscueva (Merindad de Sotoscueva)
Burgos	Vegucilla (La) (Royuela de Río Franco)
Burgos	Vigo (El) (Valle de Mena)
Burgos	Villación de Losa (Valle de Losa)

CONSEJO DE CUENTAS DE CASTILLA Y LEÓN

Informe Anual sobre las Cuentas del Sector Público Local de Castilla y León – Ejercicio 2012

PROVINCIA DENOMINACIÓN (MUNICIPIO)

Burgos	Villacienzo (Villalbilla de Burgos)
Burgos	Villaescusa de Tobalina (Valle de Tobalina)
Burgos	Villagutiérrez (Estépar)
Burgos	Villahernando (Villadiego)
Burgos	Villahizán de Treviño (Villadiego)
Burgos	Villalázara (Merindad de Montija)
Burgos	Villalbilla de Villadiego (Villadiego)
Burgos	Villalbilla-Sobresierra (Merindad de Río Ubierna)
Burgos	Villalibado (Villadiego)
Burgos	Villamediana de San Román (Valle de Valdebezana)
Burgos	Villamiel de Muñó (Cayuela)
Burgos	Villanoño (Villadiego)
Burgos	Villanueva de las Carretas (Villaquirán de los Infantes)
Burgos	Villanueva de Mena (Valle de Mena)
Burgos	Villanueva de Odra (Villadiego)
Burgos	Villanueva de Puerta (Villadiego)
Burgos	Villanueva Matamala (Arcos)
Burgos	Villanueva Soportilla (Bozoó)
Burgos	Villaño de Losa (Valle de Losa)
Burgos	Villasante (Merindad de Montija)
Burgos	Villasuso de Mena (Valle de Mena)
Burgos	Villaute (Villadiego)
Burgos	Villavedón (Villadiego)
Burgos	Villaverde-Peñahorada (Merindad de Río Ubierna)
Burgos	Villavés (Merindad de Valdeporres)
Burgos	Villavieja de Muñó (Estépar)
Burgos	Villoruebo (Villoruebo)
Burgos	Villoviado (Lerma)
Burgos	Vilviestre de Muñó (Estépar)
Burgos	Virtus (Valle de Valdebezana)
Burgos	Vivanco de Mena (Valle de Mena)
Burgos	Vivar del Cid (Quintanilla Vivar)
Burgos	Zalduendo (Arlanzón)
Burgos	Zangánez (Oña)
León	Adrados de Ordás (Santa María de Ordás)
León	Altoabar de la Encomienda (Pozuelo del Páramo)
León	Andarrazo (Riello)
León	Arintero (Valdelugeros)
León	Azares del Paramo (Valdefuentes del Páramo)
León	Baillo (Truchas)
León	Bariones de la Vega (Cimanes de la Vega)
León	Barrios de Gordón (Los) (Pola de Gordón (La))
León	Benamariel (Villamañán)
León	Cabornera (Pola de Gordón (La))
León	Caín de Valdeón (Posada de Valdeón)
León	Calamocos (Castropodame)
León	Campo de Liebre (Barjas)
León	Campo y Santibáñez (Cuadros)
León	Canseco (Cármenes)
León	Carande (Riaño)
León	Carbajal de Fuentes (Fuentes de Carbajal)
León	Carbajal de Valderaduey (Villazanzo de Valderaduey)
León	Carrizo de la Ribera (Carrizo)
León	Castrillo de las Piedras (Valderrey)
León	Castrillo del Condado (Vegas del Condado)

PROVINCIA DENOMINACIÓN (MUNICIPIO)

León	Castro de Cepeda (Quintana del Castillo)
León	Castro de la Lomba (Riello)
León	Castrocontrigo (Castrocontrigo)
León	Cea (Cea)
León	Cegoñal (Valderrueda)
León	Chozas de Abajo (Chozas de Abajo)
León	Cillanueva (Ardón)
León	Ciñera (Pola de Gordón (La))
León	Cofiñal (Puebla de Lillo)
León	Columbianos (Ponferrada)
León	Concejo de Valdeón (Posada de Valdeón)
León	Corbillos de la Sobarriba (Valdefresno)
León	Cortiguera (Cabañas Raras)
León	Crémenes (Crémenes)
León	Cuevas de Viñayo (Carrocera)
León	Cuevas del Sil (Palacios del Sil)
León	Culebros (Villagatón)
León	Curueña (Riello)
León	Devesa de Curueño (Santa Colomba de Curueño)
León	Ferreras del Puerto (Valderrueda)
León	Flecha de Torio (La) (Garrafe de Torío)
León	Foloso (Riello)
León	Formigones (Santa María de Ordás)
León	Friera (Sobrado)
León	Fuentes de Carbajal (Fuentes de Carbajal)
León	Gallegos de Curueño (Santa Colomba de Curueño)
León	Grajalejo de las Matas (Villamoratiel de las Matas)
León	Huerga de Garavalles (Soto de la Vega)
León	Huergas de Gordon (Pola de Gordón (La))
León	Inicio (Riello)
León	Lavandera (Cármenes)
León	Lazado (Murias de Paredes)
León	Llanaves de la Reina (Boca de Huérgano)
León	Llanos de Alba (Robla (La))
León	Lois (Crémenes)
León	Lucillo (Lucillo)
León	Mansilla del Paramo (Urdiales del Páramo)
León	Marne (Villaturiel)
León	Mata de Monteagudo (La) (Valderrueda)
León	Matalobos del Paramo (Bustillo del Páramo)
León	Matueca de Torio (Garrafe de Torío)
León	Meroy (Cabrillanes)
León	Molinaferrera (Lucillo)
León	Montejos del Camino (Valverde de la Virgen)
León	Mora de Luna (Barrios de Luna (Los))
León	Murias de Babia (Las) (Cabrillanes)
León	Murias de Ponjos (Valdesamario)
León	Navatejera (Villaquilambre)
León	Noceda de Cabrera (Castrillo de Cabrera)
León	Orallo (Villablino)
León	Otero de las Dueñas (Carrocera)
León	Pardesivil (Santa Colomba de Curueño)
León	Peredilla (Pola de Gordón (La))
León	Ponjos (Valdesamario)
León	Portilla de la Reina (Boca de Huérgano)
León	Posadilla de la Vega (San Cristóbal de la Polantera)

CONSEJO DE CUENTAS DE CASTILLY LEÓN

Informe Anual sobre las Cuentas del Sector Público Local de Castilla y León – Ejercicio 2012

PROVINCIA DENOMINACIÓN (MUNICIPIO)

León	Pradorrey-Requejo (Brazuelo)
León	Primajas (Reyero)
León	Rabanal del Camino (Santa Colomba de Somoza)
León	Redipollos (Puebla de Lillo)
León	Requejo de la Vega (Soto de la Vega)
León	Riaño (Riaño)
León	Rimor (Ponferrada)
León	Riocastrillo de Ordas (Santa María de Ordás)
León	Robles de Laciana (Villablino)
León	Sahelices del Río (Cea)
León	San Cristobal de Valdeza (Ponferrada)
León	San Felix de la Vega (Riego de la Vega)
León	San Feliz de Torio (Garrafe de Torío)
León	San Lorenzo (Ponferrada)
León	San Martin de Torres (Cebrones del Río)
León	San Martin del Camino (Santa Marina del Rey)
León	San Pedro de Foncollada (Ercina (La))
León	San Pedro de las Dueñas (Laguna Dalga)
León	San Vicente del Condado (Vegas del Condado)
León	Santa Colomba de Curueño (Santa Colomba de Curueño)
León	Santa Colomba de Somoza (Santa Colomba de Somoza)
León	Santa Lucia (Pola de Gordón (La))
León	Santa Maria de Ordas (Santa María de Ordás)
León	Santa Maria del Condado (Vegas del Condado)
León	Santa Marina de Valdeon (Posada de Valdeón)
León	Santa Marinica del Paramo (Villazala)
León	Santa Olaja de la Varga (Cistierna)
León	Santiago Millas (Santiago Millas)
León	Santibañez de la Lomba (Riello)
León	Santibañez de Ordas (Santa María de Ordás)
León	Santibañez de Valdeiglesias (Villares de Órbigo)
León	Santovenia de la Valdoncina (Santovenia de la Valdoncina)
León	Sariegos del Bernesga (Sariegos)
León	Seca de Alba (La) (Cuadros)
León	Selga de Ordas (Santa María de Ordás)
León	Sena de Luna (Sena de Luna)
León	Sobrado (Sobrado)
León	Soguillo del Paramo (Laguna Dalga)
León	Solana de Fenar (Robla (La))
León	Sosas del Cumbrial (Riello)
León	Tejados (Valderrey)
León	Toldanos (Villaturiel)
León	Tolibia de Abajo (Valdelugueros)
León	Toral de Merayo (Ponferrada)
León	Torneros de Jamuz (Quintana y Congosto)
León	Torneros del Bernesga (Onzonilla)
León	Trascastro de Luna (Riello)
León	Turienzo Castañero (Castropodame)
León	Urz (La) (Riello)
León	Utrera (La) (Valdesamario)
León	Val de San Lorenzo (Val de San Lorenzo)
León	Valdavidio (Truchas)
León	Valdefresno (Valdefresno)
León	Valderrey (Valderrey)
León	Valdesogo de Abajo (Villaturiel)

PROVINCIA DENOMINACIÓN (MUNICIPIO)

León	Valdespino de Somoza (Santiago Millas)
León	Valdore (Crémenes)
León	Valduvico (Gradefes)
León	Valporquero de Rueda (Ercina (La))
León	Valverde de Curueño (Valdelugueros)
León	Vega de Caballeros (Barrios de Luna (Los))
León	Vegaquemada (Vegaquemada)
León	Vegarienza (Riello)
León	Vid (La) (Pola de Gordón (La))
León	Villa de Soto (Vega de Infanzones)
León	Villalalter (San Andrés del Rabanedo)
León	Villacelama (Villanueva de las Manzanas)
León	Villastrigo del Paramo (Zotes del Páramo)
León	Villafruela del Condado (Vegas del Condado)
León	Villager de Laciana (Villablino)
León	Villahibiera (Valdepolo)
León	Villalboño (Valdefresno)
León	Villalquite (Valdepolo)
León	Villamontán de la Valduerna (Villamontán de la Valduerna)
León	Villamor de Orbigo (Santa Marina del Rey)
León	Villamoros de las Regueras (Villaquilambre)
León	Villamuñio (Burgo Ranero (El))
León	Villanueva de Valdeza (Ponferrada)
León	Villanueva del Arbol (Villaquilambre)
León	Villapadierna (Cubillas de Rueda)
León	Villar de Corrales (Trabadelo)
León	Villar de Santiago (El) (Villablino)
León	Villarente (Villasabariego)
León	Villarin de Riello (Riello)
León	Villarmun (Gradefes)
León	Villarroañe (Villaturiel)
León	Villarodrigo de las Regueras (Villaquilambre)
León	Villasecino de Babia (San Emiliano)
León	Villasimpliz (Pola de Gordón (La))
León	Villibañe (Valdevimbre)
León	Viñales (Bembibre)
León	Zacos (Magaz de Cepeda)
León	Zotes del Páramo (Zotes del Páramo)
León	Zuares del Paramo (Bercianos del Páramo)
Palencia	Acera de la Vega (Villota del Páramo)
Palencia	Arenillas de San Pelayo (Buenavista de Valdavia)
Palencia	Baños de la Peña (Respenda de la Peña)
Palencia	Barrios de la Vega (Villaluenga de la Vega)
Palencia	Lastrilla (Pomar de Valdivia)
Palencia	Lores (Pernía (La))
Palencia	Piedrasluengas (Pernía (La))
Palencia	Pomar de Valdivia (Pomar de Valdivia)
Palencia	Revilla de Pomar (Pomar de Valdivia)
Palencia	Revilla de Santullán (Barruelo de Santullán)
Palencia	Santa Olaja de la Vega (Villaluenga de la Vega)
Palencia	Valles de Valdavia (Valderrábano)
Palencia	Vergaño (San Cebrián de Mudá)
Palencia	Villaluenga de la Vega (Villaluenga de la Vega)
Palencia	Villanueva del Rio (Villoldo)
Palencia	Villapún (Santervás de la Vega)
Salamanca	Boadilla (Fuente de San Esteban (La))
Salamanca	Navagallega (Membrive de la Sierra)

CONSEJO DE CUENTAS DE CASTILLA Y LEÓN

Informe Anual sobre las Cuentas del Sector Público Local de Castilla y León – Ejercicio 2012

PROVINCIA DENOMINACIÓN (MUNICIPIO)

Segovia	Montuenga (Codorniz)
Soria	Abion (Gómara)
Soria	Aguilera (Bayubas de Abajo)
Soria	Aylloncillo (Fuentelsaz de Soria)
Soria	Cascajosa (Tardelcuende)
Soria	Cuéllar de la Sierra (Ausejo de la Sierra)
Soria	Fuentefresno (Ausejo de la Sierra)
Soria	Lubia (Cubo de la Solana)
Soria	Osona (Fuentepinilla)
Soria	Paredesroyas (Gómara)
Soria	Pedraza (Fuentelsaz de Soria)
Soria	Pinilla de Caradueña (Villares de Soria (Los))

PROVINCIA DENOMINACIÓN (MUNICIPIO)

Soria	Pobar (Magaña)
Soria	Portelrubio (Fuentelsaz de Soria)
Soria	Rabanera del Campo (Cubo de la Solana)
Soria	Rubia (La) (Villares de Soria (Los))
Soria	Torralba de Arciel (Gómara)
Soria	Valverde de los Ajos (Bayubas de Arriba)
Soria	Zayas de Torre (Langa de Duero)
Valladolid	Villavieja del Cerro (Tordesillas)
Zamora	Fresnadillo de Sayago (Bermillo de Sayago)
Zamora	Paladinos del Valle (Torre del Valle (La))
Zamora	Santa Marta de Tera (Camarzana de Tera)
Zamora	Sitrama de Tera (Santibáñez de Tera)

ORGANISMOS AUTÓNOMOS

PROVINCIA

León
León
Valladolid

ENTE TITULAR

Ponferrada
Ponferrada
Arroyo de la Encomienda

DENOMINACIÓN

Inst. M. Formación y el Empleo (IMFE)
Patronato M. de Turismo y Fiestas
F.M. Cultura y deportes

SOCIEDADES MERCANTILES

PROVINCIA

Ávila
Burgos
Burgos
León
León
León
León
Salamanca
Segovia
Segovia
Valladolid

ENTE TITULAR

San Bartolome de Pinares
Buniel
Fuentelcesped
Mancomunidad Serfunle
Pola de Gordón (La)
Ponferrada
Ponferrada
Guijuelo
Espinar (El)
Riaza
Arroyo de la Encomienda

DENOMINACIÓN

Electra de San Bartolome,SA
Mirador del Arlanzón, S.A.
Finca la dehesa de Fuentelcesped, S.A.U.
Serfunle, S.A.
Promoción y desarrollo de Gordón, S.A.
(PRODEGORSA)
Ponferrada Gestión Urbanística, S.A.
(PONGESUR)
Sociedad Mercantil Alternativa Urbano
Ambiental, S.A.
Gestión Municipal de Servicios de Guijuelo, S.L.
Maderas el Espinar, S.A.
La Pinilla, S.A.
E.M. Suelo, Vivienda y Gestión Serv. Pcos. e
Infraestructuras-SAU

CONSORCIOS

PROVINCIA

Ávila
Ávila

DENOMINACIÓN

Consorcio Local para la Gestión de Residuos Urbanos del
Valle del Tiétar
Consorcio Provincial Zona Norte de Ávila

CONSEJO DE CUENTAS DE CASTILLA Y LEÓN

Informe Anual sobre las Cuentas del Sector Público Local de Castilla y León – Ejercicio 2012

PROVINCIA

DENOMINACIÓN

Burgos	Consorcio Camino del Cid
León	Consorcio de la Reserva de la Biosfera de los Ancares Leoneses
León	Consorcio Interm. Castro Bergidum
León	Consorcio P. Prov. Turismo de León
Segovia	Consorcio Prov. Gest. Ma. Trat. Rd. Sól. de Segovia
Soria	Consorcio Gest. Serv. Tratamiento y Reciclado Residuos Sólidos Urbanos
Soria	Consorcio para la promoción, desarrollo y gestión de la Ciudad del Medio Ambiente
Valladolid	Consorcio Enseñanzas Artísticas de Valladolid
Valladolid	Consorcio Proyecto Almirante
Zamora	Consorcio EsConsorcio Universitaria de Relaciones Laborales
Zamora	Consorcio Inst. Ferial de Zamora (IFEZA)
Zamora	Consorcio Regulador Gest. Serv. Prevención y Extinción Incendios Zamora

ANEXO IV: RELACIÓN DE VALIDACIONES

MODELO BÁSICO

<u>NÚM. Y DENOMINACIÓN VALIDACIÓN</u>	<u>DESCRIPCIÓN</u>
	<u>NO ARITMÉTICAS</u>
0. Documento de remisión incorrecto.	El documento de remisión de la Cuenta general no reúne los requisitos establecidos en la normativa reguladora de rendición telemática de la Cuenta general de las entidades locales.
1. Contenido de la Cuenta General.	La Cuenta General remitida de la entidad no contiene el archivo XML con los datos de la cuenta, establecido en la Resolución de la Intervención General de la Administración del Estado, de 28 de julio de 2006, por la que se recomienda un formato normalizado de la Cuenta General de las entidades locales en soporte informático.
1. Composición de la Cuenta General	De conformidad con la Regla 1 de la Instrucción del modelo Básico de Contabilidad Local, aprobada por Orden EHA/4040/2004, de 23 de noviembre, las entidades locales de las que dependan organismos autónomos, sociedades mercantiles o entidades públicas empresariales no podrán optar por la aplicación de este modelo.
2. Información adicional.	La Cuenta General de la entidad local no contiene el archivo «xml» de las cuentas anuales de la siguiente entidad (relación de entidades).
3. Contenido de la Cuenta General.	La liquidación del presupuesto contiene todos los campos en blanco o a cero.
4. Contenido de la Cuenta General.	Los siguientes estados que forman parte de la "información sobre ejecución presupuestaria", "información sobre tesorería", "información sobre endeudamiento", "información sobre operaciones no presupuestarias" tienen todos los campos en blanco o a cero (relación de estados).
4. Estructura presupuestaria incorrecta	La clasificación del presupuesto de la entidad local no es conforme a la Orden EHA/3565/2008, de 3 de diciembre, por la que se aprueba la estructura de los presupuestos de las entidades locales.
5. Documentación complementaria.	No se adjunta la documentación complementaria de tesorería exigida en la normativa aplicable.
5. Documentación complementaria.	No se adjunta la documentación complementaria exigida en la normativa aplicable.
6. Información adicional.	No se ha cumplimentado la fecha de aprobación de la liquidación del presupuesto prevista en el art. 191.3 del T.R.L.R.H.L., aprobado por R.D. Legislativo 2/2004, de 5 de marzo.
7. Información adicional.	No se ha cumplimentado la fecha de formación de la Cuenta general prevista en los arts. 208 y 212.1 del T.R.L.R.H.L., aprobado por R.D. Legislativo 2/2004, de 5 de marzo.
8. Información adicional.	No se ha cumplimentado la fecha del informe de la Comisión Especial de Cuentas previsto en el art. 212.3 del T.R.L.R.H.L., aprobado por R.D. Legislativo 2/2004, de 5 de marzo.

<u>NÚM. Y DENOMINACIÓN VALIDACIÓN</u>	<u>DESCRIPCIÓN</u>
9. Información adicional.	No se ha cumplimentado la fecha de inicio de exposición pública de la Cuenta general prevista en el art. 212.3 del T.R.L.R.H.L., aprobado por R.D. Legislativo 2/2004, de 5 de marzo.
10. Información adicional.	La Cuenta general no ha sido presentada para, en su caso, ser objeto de aprobación, al Pleno de la Entidad, en cumplimiento del art. 212.4 del TRLRHL, aprobado por R.D. Legislativo 2/2004, de 5 de marzo.
11. Información adicional.	La Cuenta General no se ha aprobado por el Pleno de la Entidad.
12. Información adicional.	No se cumplimenta la fecha de aprobación definitiva del Presupuesto incluida en el punto F/ Presupuesto, Liquidación del Presupuesto y tramitación de la Cuenta General de la Información Adicional a la que se refieren las Instrucciones del Tribunal de Cuentas y de los Órganos de Control Externo que regulan el formato de la Cuenta General de las entidades locales en soporte informático y el procedimiento telemático para la rendición de cuentas.
13. Aprobación definitiva del Presupuesto.	La aprobación definitiva del presupuesto se ha realizado con posterioridad al 31 de diciembre del ejercicio anterior, incumpliendo el plazo impuesto por el art. 169.2 del T.R.L.R.H.L., aprobado por R.D. Legislativo 2/2004, de 5 de marzo.
14. Aprobación de la Liquidación del Presupuesto.	La liquidación del presupuesto no se ha aprobado en el plazo legalmente establecido en el art. 191.3 del T.R.L.R.H.L., aprobado por R.D. Legislativo 2/2004, de 5 de marzo.
15. Elaboración de la Cuenta General.	La Cuenta general no se ha formado en el plazo legalmente establecido en el art. 212.1 del T.R.L.R.H.L., aprobado por R.D. Legislativo 2/2004, de 5 de marzo.
16. Informe Comisión Especial de Cuentas.	El informe de la Comisión Especial de Cuentas no se ha emitido en el plazo legalmente establecido en el art. 212.3 del T.R.L.R.H.L., aprobado por R.D. Legislativo 2/2004, de 5 de marzo.
17. Inicio de la exposición pública de la Cuenta General.	El inicio de exposición pública de la Cuenta general se ha realizado con posterioridad al plazo legalmente establecido en el art. 212.3 del T.R.L.R.H.L., aprobado por R.D. Legislativo 2/2004, de 5 de marzo.
18. Presentación al Pleno de la Cuenta General.	La presentación al Pleno de la Cuenta general se ha realizado con posterioridad al plazo legalmente establecido en el art. 212.4 del T.R.L.R.H.L., aprobado por R.D. Legislativo 2/2004, de 5 de marzo.
19. Aprobación de la Cuenta General.	La Cuenta general se ha aprobado con posterioridad al plazo legalmente establecido en el art. 212.4 y 5 del T.R.L.R.H.L., aprobado por R.D. Legislativo 2/2004, de 5 de marzo.
20. Documentación complementaria. Tesorería	El «pdf» que contiene la documentación complementaria de tesorería no es legible en parte o en su totalidad.
21. Documentación complementaria. Tesorería. Acta de arqueo	En el «pdf» que contiene la documentación complementaria de tesorería no constan las actas de arqueo de las existencias en Caja referidas a fin de ejercicio, exigidas por la regla 23.1].a) de la Instrucción del Modelo Básico de Contabilidad Local.
22. Documentación complementaria. Tesorería. Acta de arqueo	El «pdf» que contiene la documentación complementaria de tesorería relativa a las actas de arqueo no refleja dicha información.
23. Documentación complementaria. Tesorería. Acta de arqueo	Las actas de arqueo de las existencias en Caja que se incluyen en el «pdf» que contiene la documentación complementaria de tesorería de la Entidad no están firmadas por los responsables de la Corporación.

<u>NÚM. Y DENOMINACIÓN VALIDACIÓN</u>	<u>DESCRIPCIÓN</u>
24. Documentación complementaria. Tesorería. Acta de arqueo	La cifra total contenida en el «pdf» de las actas de arqueo no coincide con la reflejada en el cuadro relativo a tesorería de Memoria.
25. Documentación complementaria. Tesorería. Acta de arqueo	Las actas de arqueo de las existencias en Caja que se incluyen en el «pdf» que contiene la documentación complementaria de tesorería de la Entidad no están referidas a fin de ejercicio.
26. Documentación complementaria. Tesorería. Certificados bancarios	En el «pdf» que contiene la documentación complementaria de tesorería no constan las certificaciones de cada entidad bancaria de los saldos existentes en las mismas a favor la entidad local, referidos a fin de ejercicio, exigidos por la regla 23.1].b) de la Instrucción del Modelo Básico de Contabilidad Local.
27. Documentación complementaria. Tesorería. Certificados bancarios	El «pdf» que contiene las certificaciones de cada entidad bancaria de los saldos existentes en las mismas a favor la entidad local, referidos a fin de ejercicio, no refleja dicha información.
28. Documentación complementaria. Tesorería. Certificados bancarios	En el «pdf» que contiene la documentación complementaria de tesorería alguna de las certificaciones de las entidades bancarias no está debidamente firmada o sellada por dicha entidad.
29. Documentación complementaria. Tesorería. Certificados bancarios	En el «pdf» que contiene la documentación complementaria de tesorería alguna de las certificaciones de las entidades bancarias no está referida a fin de ejercicio.
30. Documentación complementaria. Tesorería. Certificados bancarios	En el «pdf» que contiene la documentación complementaria relativa a las certificaciones de las entidades bancarias no coinciden la relación de cuentas corrientes con las reflejadas en el cuadro relativo a tesorería de la Memoria.
32. Documentación complementaria. Tesorería. Acta de conciliación	En el «pdf» que contiene la documentación complementaria relativa a las certificaciones de las entidades bancarias no coincide el saldo de las cuentas corrientes con el el cuadro relativo a tesorería de la Memoria, no incluyéndose el estado de conciliación exigido por la regla 23.1].b) de la Instrucción del Modelo Básico de Contabilidad Local.
31. Documentación complementaria. Tesorería. Acta de conciliación	El «pdf» que contiene la documentación complementaria relativa a las certificaciones de las entidades bancarias no refleja dicha información.
33. Documentación complementaria. Tesorería. Acta de conciliación	El estado de conciliación no está autorizado por el Interventor u órgano de la Entidad que tenga atribuida la función de contabilidad.
34. Documentación complementaria. Tesorería. Acta de conciliación	El estado de conciliación no explica las diferencias entre el saldo de las cuentas corrientes y el reflejado el cuadro relativo a tesorería de la Memoria.

ARITMÉTICAS

1. Liquidación Presupuesto. Previsiones iniciales.	El importe de las previsiones iniciales de la "liquidación del presupuesto de ingresos" es inferior a los créditos iniciales de la "liquidación del presupuesto de gastos".
2. Liquidación Presupuesto. Modificaciones de crédito.	El importe de las modificaciones de las previsiones de la "liquidación del presupuesto de ingresos" es inferior a las modificaciones de crédito de la "liquidación del presupuesto de gastos".
3. Liquidación Presupuesto. Previsiones definitivas.	El importe de las previsiones definitivas de la "liquidación del presupuesto de ingresos" es inferior a los créditos definitivos de la "liquidación del presupuesto de gastos".

<u>NÚM. Y DENOMINACIÓN VALIDACIÓN</u>	<u>DESCRIPCIÓN</u>
4. Liquidación Presupuesto. Liquidación del presupuesto de gastos.	El importe de los créditos definitivos de la "liquidación del presupuesto de gastos" no coincide con la suma de los créditos iniciales y las modificaciones de créditos aprobadas.
5. Liquidación Presupuesto. Liquidación del presupuesto de gastos.	El importe de los pagos realizados netos de la "liquidación del presupuesto de gastos" es superior a las obligaciones reconocidas netas.
6. Liquidación Presupuesto. Liquidación del presupuesto de gastos.	El importe de las obligaciones pendientes de pago a 31 de diciembre de la "liquidación del presupuesto de gastos" no coincide con las obligaciones reconocidas netas deducidos los pagos realizados netos.
7. Liquidación Presupuesto. Liquidación del presupuesto de gastos.	El importe del remanente de crédito de la "liquidación del presupuesto de gastos" no coincide con los créditos definitivos deducidas las obligaciones reconocidas netas.
8. Liquidación Presupuesto. Liquidación del presupuesto de gastos.	El importe de las revisiones definitivas de la "liquidación del presupuesto de ingresos" no coincide con la suma de las previsiones iniciales y las modificaciones de previsiones aprobadas.
9. Liquidación Presupuesto. Liquidación del presupuesto de gastos.	El importe de los derechos pendientes de cobro de la "liquidación del presupuesto de ingresos" no coincide con los derechos reconocidos netos deducida la recaudación neta.
10. Liquidación Presupuesto. Resultado presupuestario.	El importe del resultado presupuestario del ejercicio no coincide con los derechos reconocidos netos deducidas las obligaciones reconocidas netas.
11. Liquidación Presupuesto. Resultado presupuestario.	El importe de los derechos reconocidos netos por operaciones corrientes del "resultado presupuestario" no coincide con la suma de los derechos reconocidos netos de los capítulos 1 a 5 de la "liquidación del presupuesto de ingresos".
12. Liquidación Presupuesto. Resultado presupuestario.	El importe de los derechos reconocidos netos por otras operaciones no financieras del "resultado presupuestario" no coincide con la suma de los derechos reconocidos netos de los capítulos 6 y 7 de la "liquidación del presupuesto de ingresos".
13. Liquidación Presupuesto. Resultado presupuestario.	El importe de los derechos reconocidos netos por activos financieros del "resultado presupuestario" no coincide con los derechos reconocidos netos del capítulo 8 de la "liquidación del presupuesto de ingresos".
14. Liquidación Presupuesto. Resultado presupuestario.	El importe de los derechos reconocidos netos por pasivos financieros del "resultado presupuestario" no coincide con los derechos reconocidos netos del capítulo 9 de la "liquidación del presupuesto de ingresos".
15. Liquidación Presupuesto. Resultado presupuestario.	El importe de las obligaciones reconocidas netas por operaciones corrientes del "resultado presupuestario" no coincide con la suma de las obligaciones reconocidas netas de los capítulos 1 a 4 de la "liquidación del presupuesto de gastos".
16. Liquidación Presupuesto. Resultado presupuestario.	El importe de las obligaciones reconocidas netas por otras operaciones no financieras del "resultado presupuestario" no coincide con la suma de las obligaciones reconocidas netas de los capítulos 6 y 7 de la "liquidación del presupuesto de gastos".
17. Liquidación Presupuesto. Resultado presupuestario.	El importe de las obligaciones reconocidas netas por activos financieros del "resultado presupuestario" no coincide con las obligaciones reconocidas netas del capítulo 8 de la "liquidación del presupuesto de gastos".
18. Liquidación Presupuesto. Resultado presupuestario.	El importe de las obligaciones reconocidas netas por pasivos financieros del "resultado presupuestario" no coincide con las obligaciones reconocidas netas del capítulo 9 de la "liquidación del presupuesto de gastos".

<u>NÚM. Y DENOMINACIÓN VALIDACIÓN</u>	<u>DESCRIPCIÓN</u>
19. Liquidación Presupuesto. Resultado presupuestario.	El importe del total operaciones no financieras del "resultado presupuestario" no coincide con la suma por operaciones corrientes y por otras operaciones no financieras.
20. Liquidación Presupuesto. Resultado presupuestario.	El importe del resultado presupuestario del ejercicio no coincide con la suma por el total operaciones no financieras y por activos financieros deducidos los pasivos financieros.
21. Información sobre ejecución presupuestaria. Presupuesto de ingresos. Devoluciones de ingresos.	El importe del total devoluciones reconocidas de la "información sobre ejecución presupuestaria. Devoluciones de ingresos" no coincide con la suma de los pendientes de pago a 1 de enero, las rectificaciones y bajas y las devoluciones reconocidas en el ejercicio.
22. Información sobre ejecución presupuestaria. Presupuesto de ingresos. Devoluciones de ingresos.	El importe de las devoluciones pendiente de pago a 31 de diciembre de la "información sobre ejecución presupuestaria. Devoluciones de ingresos" no coincide con el total devoluciones reconocidas menos las devoluciones pagadas en el ejercicio.
23. Información sobre ejecución presupuestaria. Obligaciones de presupuestos cerrados.	El importe del total obligaciones de los siguientes años presupuestarios relacionados en la "información sobre ejecución presupuestaria. Obligaciones de presupuestos cerrados" no coincide con la suma de las obligaciones pendientes de pago a 1 de enero y las rectificaciones y bajas.
24. Información sobre ejecución presupuestaria. Obligaciones de presupuestos cerrados.	El importe de las obligaciones pendiente de pago a 31 de diciembre de los siguientes años presupuestarios relacionados en la "información sobre ejecución presupuestaria. Obligaciones de presupuestos cerrados" no coincide con el total obligaciones menos los pagos realizados.
25. Información sobre ejecución presupuestaria. Derechos a cobrar de presupuestos cerrados.	El importe de los derechos a cobrar totales de los siguientes años presupuestarios relacionados en la "información sobre ejecución presupuestaria. Derechos a cobrar de presupuesto cerrados" no coincide con los derechos pendientes de cobro a 1 de enero, más las rectificaciones y bajas.
26. Información sobre ejecución presupuestaria. Derechos a cobrar de presupuestos cerrados.	El importe de los derechos pendientes de cobro a 31 de diciembre de los siguientes años presupuestarios relacionados en la "información sobre ejecución presupuestaria. Derechos a cobrar de presupuesto cerrados" no coincide con los derechos a cobrar totales menos la recaudación.
27. Información sobre ejecución presupuestaria. Recursos afectados.	El importe de las desviaciones de financiación acumuladas de los siguientes proyectos de la "información sobre ejecución presupuestaria. Recursos afectados" no coincide con la suma de los Ingresos de ejercicio corriente más los Ingresos de años anteriores menos el resultado de multiplicar el coeficiente de financiación a la suma del gasto del ejercicio corriente y el gasto de años anteriores.
28. Información sobre ejecución presupuestaria. Remanente de tesorería.	Los derechos pendientes de cobro de la "Información sobre remanente de tesorería" no coincide con la suma de los derechos pendientes de cobro del presupuesto corriente, los derechos pendientes de cobro de presupuestos cerrados y los derechos pendientes de cobro de operaciones no presupuestarias, deducidos los cobros realizados pendientes de aplicación definitiva.
29. Información sobre ejecución presupuestaria. Remanente de tesorería.	Las obligaciones pendientes de pago de la "información sobre remanente de tesorería" no coincide con la suma de las obligaciones pendientes de pago del presupuesto corriente, las obligaciones pendientes de pago de presupuestos cerrados y las obligaciones pendientes de pago de operaciones no presupuestarias, deducidos los pagos realizados pendientes de aplicación definitiva.
30. Información sobre ejecución presupuestaria. Remanente de tesorería.	El importe del remanente de tesorería total de la "información sobre remanente de tesorería" no coincide con la suma de los fondos líquidos y los derechos pendientes de cobro deducidas las obligaciones pendientes de pago.
31. Información sobre ejecución presupuestaria. Remanente de tesorería.	El importe del remanente de tesorería para gastos generales de la "información sobre remanente de tesorería" no coincide con el remanente de tesorería total menos los saldos de dudoso cobro y el exceso de financiación afectada.
32. Información sobre tesorería.	El importe de los cobros de la "información sobre tesorería" no coincide con la suma de los cobros del presupuesto de ingresos corriente, los cobros de presupuestos cerrados y los cobros de operaciones no presupuestarias.

<u>NÚM. Y DENOMINACIÓN VALIDACIÓN</u>	<u>DESCRIPCIÓN</u>
33. Información sobre tesorería.	El importe de los pagos de la "información sobre tesorería" no coincide con la suma de los pagos del presupuesto de gastos corriente, los pagos de presupuestos cerrados y los pagos de operaciones no presupuestarias.
34. Información sobre tesorería.	El importe del flujo neto de tesorería del ejercicio de la "información sobre tesorería" no coincide con los cobros menos los pagos.
35. Información sobre tesorería.	El importe del saldo final de tesorería de la "información sobre tesorería" no coincide con el saldo inicial de tesorería más el flujo neto de tesorería del ejercicio.
36. Información sobre endeudamiento.	El saldo pendiente de cancelar a 31 de diciembre de la "información sobre endeudamiento" no coincide con la suma del saldo pendiente de cancelar a 1 de enero más las altas del ejercicio menos las cancelaciones del ejercicio.
37. Información sobre operaciones no presupuestarias. Operaciones no presupuestarias de naturaleza deudora.	El importe del total de la "información sobre operaciones no presupuestarias de naturaleza deudora" no coincide con la suma del saldo a 1 de enero, las rectificaciones y bajas y los cargos del ejercicio.
38. Información sobre operaciones no presupuestarias. Operaciones no presupuestarias de naturaleza deudora.	El saldo a 31 de diciembre de la "información sobre operaciones no presupuestarias de naturaleza deudora" no coincide con el total menos los abonos del ejercicio.
39. Información sobre operaciones no presupuestarias. Operaciones no presupuestarias de naturaleza acreedora.	El importe del total de la "información sobre operaciones no presupuestarias de naturaleza acreedora" no coincide con la suma del saldo a 1 de enero, las rectificaciones y bajas y los abonos del ejercicio.
40. Información sobre operaciones no presupuestarias. Operaciones no presupuestarias de naturaleza acreedora.	El saldo a 31 de diciembre de la "información sobre operaciones no presupuestarias de naturaleza acreedora" no coincide con el total menos los cargos del ejercicio.
41. Contenido de las cuentas anuales. Información sobre ejecución presupuestaria	La Información sobre ejecución presupuestaria contiene todos los campos en blanco o a cero.
41A. Contenido de las cuentas anuales. Devoluciones de ingresos	El estado "Devoluciones de ingresos" de la ejecución presupuestaria contiene todos los campos en blanco o a cero.
41B. Contenido de las cuentas anuales. Derechos a cobrar de presupuestos cerrados	El estado "Derechos a cobrar de presupuestos cerrados" de la ejecución presupuestaria contiene todos los campos en blanco o a cero.
41C. Contenido de las cuentas anuales. Obligaciones de presupuestos cerrados	El estado "Obligaciones de presupuestos cerrados" de la ejecución presupuestaria contiene todos los campos en blanco o a cero.
41D. Contenido de las cuentas anuales. Compromisos de gasto con cargo a presupuestos de ejercicios posteriores	El estado "Compromisos de gasto con cargo a presupuestos de ejercicios posteriores" de la ejecución presupuestaria contiene todos los campos en blanco o a cero.
41E. Contenido de las cuentas anuales. Recursos afectados	El estado "Recursos afectados" de la ejecución presupuestaria contiene todos los campos en blanco o a cero.
41F. Contenido de las cuentas anuales. Remanente de tesorería	El estado "Remanente de tesorería" de la ejecución presupuestaria contiene todos los campos en blanco o a cero.

<u>NÚM. Y DENOMINACIÓN VALIDACIÓN</u>	<u>DESCRIPCIÓN</u>
42. Contenido de las cuentas anuales. Información sobre tesorería	La Información sobre tesorería contiene todos los campos en blanco o a cero.
43. Contenido de las cuentas anuales. Información sobre endeudamiento	La Información sobre endeudamiento contiene todos los campos en blanco o a cero.
44. Contenido de las cuentas anuales. Información sobre operaciones no presupuestarias	La Información sobre operaciones no presupuestarias contiene todos los campos en blanco o a cero.
44A. Contenido de las cuentas anuales. Información sobre operaciones no presupuestarias (Deudores)	La "Información sobre operaciones no presupuestarias (Deudores)" contiene todos los campos en blanco o a cero.
44B. Contenido de las cuentas anuales. Información sobre operaciones no presupuestarias (Acreedores)	La "Información sobre operaciones no presupuestarias (Acreedores)" contiene todos los campos en blanco o a cero.
45A. Contenido de las cuentas anuales. Liquidación del presupuesto de gastos	La "Liquidación del presupuesto de gastos" contiene todos los campos en blanco o a cero.
45B. Contenido de las cuentas anuales. Liquidación del presupuesto de ingresos	La "Liquidación del presupuesto de ingresos" contiene todos los campos en blanco o a cero.
45C. Contenido de las cuentas anuales. Resultado presupuestario	El "Resultado presupuestario" contiene todos los campos en blanco o a cero.
46. Contenido de las cuentas anuales. Estado de conciliación bancaria	El "Estado de conciliación bancaria" contiene todos los campos en blanco o a cero.

MODELO NORMAL

<u>NÚM. Y DENOMINACIÓN VALIDACIÓN</u>	<u>DESCRIPCIÓN</u>
	<u>NO ARITMÉTICAS</u>
0. Documento de remisión incorrecto.	El documento de remisión de la Cuenta general no reúne los requisitos establecidos en la normativa reguladora de rendición telemática de la Cuenta general de las entidades locales.
1. Composición de la Cuenta General.	La Cuenta general de la Entidad local no contiene el fichero "xml" de la cuenta anual de la entidad principal.
2. Contenido de las cuentas anuales.	La Cuenta General de la entidad local no contiene el archivo «xml» de las cuentas anuales de la siguiente entidad (relación de entidades).
2. Contenido de las cuentas anuales	La Cuenta General de la entidad local no contiene la documentación de las cuentas anuales de la siguiente entidad dependiente (relación de entidades).
3. Información adicional.	No se remiten los siguientes ficheros de la Información Adicional a la que se refieren las Instrucciones del Tribunal de Cuentas y de los Órganos de Control Externo que regulan el formato de la Cuenta General de las entidades locales en soporte informático y el procedimiento telemático para la rendición de cuentas (relación de ficheros que faltan).
4. Contenido de las cuentas anuales.	Los siguientes estados contienen todos los campos en blanco o a cero (relación de estados).
4. Estructura presupuestaria incorrecta	La clasificación del presupuesto de la entidad local no es conforme a la Orden EHA/3565/2008, de 3 de diciembre, por la que se aprueba la estructura de los presupuestos de las entidades locales.
5. Contenido de las cuentas anuales.	La memoria contiene los siguientes estados en blanco o a cero (relación de estados).
6. Documentación complementaria.	No se adjunta la siguiente documentación complementaria exigida en la normativa aplicable (relación de documentación que falta).
6.a. Documentación complementaria	No se adjunta el PDF con el Acta de arqueo, Justificantes de los saldos bancarios y Estado de conciliación.
6.b. Documentación complementaria	No se adjunta el archivo «pdf» con los Estados integrados y consolidados. En caso de que el Pleno de la Corporación no hubiera acordado su elaboración, esta circunstancia deberá indicarse en la columna "Justificación".
6.c. Documentación complementaria	No se adjunta el PDF con la Memoria justificativa del coste y rendimiento de los servicios públicos y la Memoria demostrativa del grado de cumplimiento de los objetivos.
7. Información adicional.	No se ha cumplimentado la fecha de aprobación de la liquidación del presupuesto prevista en el art. 191.3 del T.R.L.R.H.L., aprobado por R.D. Legislativo 2/2004, de 5 de marzo.
8. Información adicional.	No se ha cumplimentado la fecha de formación de la Cuenta general prevista en los arts. 208 y 212.1 del T.R.L.R.H.L., aprobado por R.D. Legislativo 2/2004, de 5 de marzo.

<u>NÚM. Y DENOMINACIÓN VALIDACIÓN</u>	<u>DESCRIPCIÓN</u>
9. Información adicional.	No se ha cumplimentado la fecha del informe de la Comisión Especial de Cuentas previsto en el art. 212.3 del T.R.L.R.H.L., aprobado por R.D. Legislativo 2/2004, de 5 de marzo.
10. Información adicional.	No se ha cumplimentado la fecha de inicio de exposición pública de la Cuenta general prevista en el art. 212.3 del T.R.L.R.H.L., aprobado por R.D. Legislativo 2/2004, de 5 de marzo.
11. Información adicional.	La Cuenta general no ha sido presentada para, en su caso, ser objeto de aprobación, al Pleno de la Entidad, en cumplimiento del art. 212.4 del TRLRHL, aprobado por R.D. Legislativo 2/2004, de 5 de marzo.
12. Información adicional.	La Cuenta General no se ha aprobado por el Pleno de la Entidad.
13. Información adicional.	No se cumplimenta la fecha de aprobación definitiva del Presupuesto incluida en el punto F/ Presupuesto, Liquidación del Presupuesto y tramitación de la Cuenta General de la Información Adicional a la que se refieren las Instrucciones del Tribunal de Cuentas y los Órganos de Control Externo que regulan el formato de la Cuenta General de las entidades locales en soporte informático y el procedimiento telemático para la rendición de cuentas.
14. Aprobación definitiva del Presupuesto.	La aprobación definitiva del presupuesto se ha realizado con posterioridad al 31 de diciembre del ejercicio anterior, incumpliendo el plazo impuesto por el art. 169.2 del T.R.L.R.H.L., aprobado por R.D. Legislativo 2/2004, de 5 de marzo.
15. Aprobación de la Liquidación del Presupuesto.	La liquidación del presupuesto no se ha aprobado en el plazo legalmente establecido en el art. 191.3 del T.R.L.R.H.L., aprobado por R.D. Legislativo 2/2004, de 5 de marzo.
16. Elaboración de la Cuenta General.	La Cuenta general no se ha formado en el plazo legalmente establecido en el art. 212.1 del T.R.L.R.H.L., aprobado por R.D. Legislativo 2/2004, de 5 de marzo.
17. Informe Comisión Especial de Cuentas.	El informe de la Comisión Especial de Cuentas no se ha emitido en el plazo legalmente establecido en el art. 212.3 del T.R.L.R.H.L., aprobado por R.D. Legislativo 2/2004, de 5 de marzo.
18. Inicio de exposición pública de la Cuenta General.	El inicio de exposición pública de la Cuenta general se ha realizado con posterioridad al plazo legalmente establecido en el art. 212.3 del T.R.L.R.H.L., aprobado por R.D. Legislativo 2/2004, de 5 de marzo.
19. Presentación al Pleno de la Cuenta General.	La presentación al Pleno de la Cuenta general se ha realizado con posterioridad al plazo legalmente establecido en el art. 212.4 del T.R.L.R.H.L., aprobado por R.D. Legislativo 2/2004, de 5 de marzo.
20. Aprobación de la Cuenta General.	La Cuenta general se ha aprobado con posterioridad al plazo legalmente establecido en el art. 212.4 y 5 del T.R.L.R.H.L., aprobado por R.D. Legislativo 2/2004, de 5 de marzo.
21. Documentación complementaria. Tesorería	El «pdf» que contiene la documentación complementaria de tesorería no es legible en parte o en su totalidad.
22. Documentación complementaria. Tesorería. Acta de arqueo	El «pdf» que contiene la documentación complementaria de tesorería no constan las actas de arqueo de las existencias en Caja referidas a fin de ejercicio, exigidas por la regla 98.3 de la Instrucción del Modelo Normal de Contabilidad Local.
23. Documentación complementaria. Tesorería. Acta de arqueo	El «pdf» que contiene la documentación complementaria de tesorería relativa a las actas de arqueo no refleja dicha información.

<u>NÚM. Y DENOMINACIÓN VALIDACIÓN</u>	<u>DESCRIPCIÓN</u>
24. Documentación complementaria. Tesorería. Acta de arqueo	Las actas de arqueo de las existencias en Caja que se incluyen en el «pdf» que contiene la documentación complementaria de tesorería de la Entidad no están firmadas por los responsables de la Corporación.
25. Documentación complementaria. Tesorería. Acta de arqueo	La cifra total contenida en el «pdf» de las actas de arqueo no coincide con la reflejada en el cuadro relativo a tesorería de Memoria.
26. Documentación complementaria. Tesorería. Acta de arqueo	Las actas de arqueo de las existencias en Caja que se incluyen en el «pdf» que contiene la documentación complementaria de tesorería de la Entidad no están referidas a fin de ejercicio.
27. Documentación complementaria. Tesorería. Certificados bancarios	En el «pdf» que contiene la documentación complementaria de tesorería no constan las certificaciones de cada entidad bancaria de los saldos existentes en las mismas a favor la entidad local, referidos a fin de ejercicio, exigidos por la regla 98.3 de la Instrucción del Modelo Normal de Contabilidad Local.
28. Documentación complementaria. Tesorería. Certificados bancarios	El «pdf» que contiene las certificaciones de cada entidad bancaria de los saldos existentes en las mismas a favor la entidad local, referidos a fin de ejercicio, no refleja dicha información.
29. Documentación complementaria. Tesorería. Certificados bancarios	En el «pdf» que contiene la documentación complementaria de tesorería alguna de las certificaciones de las entidades bancarias no está debidamente firmada o sellada por dicha entidad.
30. Documentación complementaria. Tesorería. Certificados bancarios	En el «pdf» que contiene la documentación complementaria de tesorería alguna de las certificaciones de las entidades bancarias no está referida a fin de ejercicio.
31. Documentación complementaria. Tesorería. Certificados bancarios	En el «pdf» que contiene la documentación complementaria relativa a las certificaciones de las entidades bancarias no coinciden la relación de cuentas corrientes con las reflejadas en el cuadro relativo a tesorería de la Memoria.
32. Documentación complementaria. Tesorería. Acta de conciliación	En el «pdf» que contiene la documentación complementaria relativa a las certificaciones de las entidades bancarias no coincide el saldo de las cuentas corrientes con el reflejado en el cuadro relativo a tesorería de la Memoria, no incluyéndose el estado de conciliación exigido por la regla 98.3 de la Instrucción del Modelo Normal de Contabilidad Local.
33. Documentación complementaria. Tesorería. Acta de conciliación	El «pdf» que contiene la documentación complementaria relativa a las certificaciones de las entidades bancarias no refleja dicha información.
34. Documentación complementaria. Tesorería. Acta de conciliación	El estado de conciliación no está autorizado por el Interventor u órgano de la Entidad que tenga atribuida la función de contabilidad.
35. Documentación complementaria. Tesorería. Acta de conciliación	El estado de conciliación no explica las diferencias entre el saldo de las cuentas corrientes y el reflejado el cuadro relativo a tesorería de la Memoria.
36. Documentación complementaria. Estados integrados y consolidados	El «pdf» que contiene la documentación complementaria relativa a los estados integrados y consolidados no es legible en parte o en su totalidad.
37. Documentación complementaria. Estados integrados y consolidados	El «pdf» que contiene la documentación complementaria relativa a los estados integrados y consolidados no refleja dicha información.
38. Documentación complementaria. Memorias	El «pdf» que contiene la documentación complementaria relativa a la Memoria justificativa del coste y rendimiento de los servicios públicos y a la Memoria demostrativa del grado de cumplimiento de los objetivos no es legible en parte o en su totalidad.

NÚM. Y DENOMINACIÓN VALIDACIÓN**DESCRIPCIÓN**

39. Documentación complementaria. Memoria justificativa del coste y rendimiento de los servicios públicos

En el «pdf» que contiene la documentación complementaria relativa a las Memorias no consta la Memoria justificativa del coste y rendimiento de los servicios públicos, exigida por la regla 101 de la Instrucción del Modelo Normal de Contabilidad Local.

40. Documentación complementaria. Memoria justificativa del coste y rendimiento de los servicios públicos

La documentación complementaria relativa a la Memoria justificativa del coste y rendimiento de los servicios públicos no refleja dicha información.

41. Documentación complementaria. Memoria demostrativa del grado de cumplimiento de los objetivos

En el «pdf» que contiene la documentación complementaria relativa a las Memorias no consta la Memoria demostrativa del grado de cumplimiento de los objetivos, exigida por la regla 101 de la Instrucción del Modelo Normal de Contabilidad Local.

42. Documentación complementaria. Memoria demostrativa del grado de cumplimiento de los objetivos

La documentación complementaria relativa a la Memoria demostrativa del grado de cumplimiento de los objetivos no refleja dicha información.

ARITMÉTICAS

1. Balance. Activo. Inmovilizado.

El epígrafe A) I.1. Inversiones destinadas al uso general. Terrenos y bienes naturales del activo del "balance" aparece con signo negativo.

2. Balance. Activo. Inmovilizado.

El epígrafe A) I.2. Inversiones destinadas al uso general. Infraestructuras y bienes destinados al uso general del activo del "balance" aparece con signo negativo.

3. Balance. Activo. Inmovilizado.

El epígrafe A) I.3. Inversiones destinadas al uso general. Bienes comunales del activo del "balance" aparece con signo negativo.

4. Balance. Activo. Inmovilizado.

El epígrafe A) I.4. Inversiones destinadas al uso general. Bienes del patrimonio histórico, artístico y cultural del activo del "balance" aparece con signo negativo.

5. Balance. Activo. Inmovilizado.

El epígrafe A) II. Inmovilizaciones inmateriales del activo del "balance" aparece con signo negativo.

6. Balance. Activo. Inmovilizado.

El epígrafe A) II.1. Inmovilizaciones inmateriales. Aplicaciones informáticas del activo del "balance" aparece con signo negativo.

7. Balance. Activo. Inmovilizado.

El epígrafe A) II.2. Inmovilizaciones inmateriales. Derechos sobre bienes en régimen de arrendamiento financiero del activo del "balance" aparece con signo negativo.

8. Balance. Activo. Inmovilizado.

El epígrafe A) II.3. Inmovilizaciones inmateriales. Otro inmovilizado inmaterial del activo del "balance" aparece con signo negativo.

9. Balance. Activo. Inmovilizado.

El epígrafe A) III. Inmovilizaciones materiales del activo del "balance" aparece con signo negativo.

10. Balance. Activo. Inmovilizado.

El epígrafe A) III.1. Inmovilizaciones materiales. Terrenos del activo del "balance" aparece con signo negativo.

11. Balance. Activo. Inmovilizado.

El epígrafe A) III.2. Inmovilizaciones materiales. Construcciones del activo del "balance" aparece con signo negativo.

<u>NÚM. Y DENOMINACIÓN VALIDACIÓN</u>	<u>DESCRIPCIÓN</u>
12. Balance. Activo. Inmovilizado.	El epígrafe A) III.3. Inmovilizaciones materiales. Instalaciones técnicas del activo del "balance" aparece con signo negativo.
13. Balance. Activo. Inmovilizado.	El epígrafe A) III.4. Inmovilizaciones materiales. Otro inmovilizado del activo del "balance" aparece con signo negativo.
14. Balance. Activo. Inmovilizado.	El epígrafe A) IV. Inversiones gestionadas del activo del "balance" aparece con signo negativo.
15. Balance. Activo. Inmovilizado.	El epígrafe A) V. Patrimonio público del suelo del activo del "balance" aparece con signo negativo.
16. Balance. Activo. Inmovilizado.	El epígrafe A) V.1. Patrimonio público del suelo. Terrenos y construcciones del activo del "balance" aparece con signo negativo.
17. Balance. Activo. Inmovilizado.	El epígrafe A) V.2. Patrimonio público del suelo. Aprovechamientos urbanísticos del activo del "balance" aparece con signo negativo.
18. Balance. Activo. Inmovilizado.	El epígrafe A) V.3. Patrimonio público del suelo. Otro inmovilizado del activo del "balance" aparece con signo negativo.
19. Balance. Activo. Inmovilizado.	El epígrafe A) VI. Inversiones financieras permanentes del activo del "balance" aparece con signo negativo.
20. Balance. Activo. Inmovilizado.	El epígrafe A) VI.1. Inversiones financieras permanentes. Cartera de valores a largo plazo del activo del "balance" aparece con signo negativo.
21. Balance. Activo. Inmovilizado.	El epígrafe A) VI.2. Inversiones financieras permanentes. Otras inversiones y créditos a largo plazo del activo del "balance" aparece con signo negativo.
22. Balance. Activo. Inmovilizado.	El epígrafe A) VI.3. Inversiones financieras permanentes. Fianzas y depósitos constituidos a largo plazo del activo del "balance" aparece con signo negativo.
23. Balance. Activo. Inmovilizado.	El epígrafe A) VI.5. Inversiones financieras permanentes. Operaciones de intercambio financiero del activo del "balance" aparece con signo negativo.
24. Balance. Activo. Inmovilizado.	El epígrafe A) VII. Deudores no presupuestarios a largo plazo del activo del "balance" aparece con signo negativo.
25. Balance. Activo. Inmovilizado.	El epígrafe A) Inmovilizado del activo del "balance" aparece con signo negativo.
26. Balance. Activo. Gastos a distribuir en varios ejercicios.	El epígrafe B) Gastos a distribuir en varios ejercicios del activo del "balance" aparece con signo negativo.

<u>NÚM. Y DENOMINACIÓN VALIDACIÓN</u>	<u>DESCRIPCIÓN</u>
27. Balance. Activo. Activo circulante.	El epígrafe C) I. Existencias del activo del "balance" aparece con signo negativo.
28. Balance. Activo. Activo circulante.	El epígrafe C) I.1. Existencias. Existencias del activo del "balance" aparece con signo negativo.
29. Balance. Activo. Activo circulante.	El epígrafe C) II. Deudores del activo del "balance" aparece con signo negativo.
30. Balance. Activo. Activo circulante.	El epígrafe C) II.1. Deudores. Deudores presupuestarios del activo del "balance" aparece con signo negativo.
31. Balance. Activo. Activo circulante.	El epígrafe C) II.2. Deudores. Deudores no presupuestarios del activo del "balance" aparece con signo negativo.
32. Balance. Activo. Activo circulante.	El epígrafe C) II.3. Deudores. Deudores por administración de recursos por cuenta de otros entes públicos del activo del "balance" aparece con signo negativo.
33. Balance. Activo. Activo circulante.	El epígrafe C) II.4. Deudores. Administraciones públicas del activo del "balance" aparece con signo negativo.
34. Balance. Activo. Activo circulante.	El epígrafe C) II.5. Deudores. Otros deudores del activo del "balance" aparece con signo negativo.
35. Balance. Activo. Activo circulante.	El epígrafe C) III. Inversiones financieras temporales del activo del "balance" aparece con signo negativo.
36. Balance. Activo. Activo circulante.	El epígrafe C) III.1. Inversiones financieras temporales. Cartera de valores a corto plazo del activo del "balance" aparece con signo negativo.
37. Balance. Activo. Activo circulante.	El epígrafe C) III.2. Inversiones financieras temporales. Otras inversiones y créditos a corto plazo del activo del "balance" aparece con signo negativo.
38. Balance. Activo. Activo circulante.	El epígrafe C) III.3. Inversiones financieras temporales. Fianzas y depósitos constituidos a corto plazo del activo del "balance" aparece con signo negativo.
39. Balance. Activo. Activo circulante.	El epígrafe C) III.5. Inversiones financieras temporales. Operaciones de intercambio financiero del activo del "balance" aparece con signo negativo.
40. Balance. Activo. Activo circulante.	El epígrafe C) IV. Tesorería del activo del "balance" aparece con signo negativo.
41. Balance. Activo. Activo circulante.	El epígrafe C) V. Ajustes por periodificación del activo del "balance" aparece con signo negativo.

<u>NÚM. Y DENOMINACIÓN VALIDACIÓN</u>	<u>DESCRIPCIÓN</u>
42. Balance. Activo. Activo circulante.	El epígrafe C) activo circulante del activo del "balance" aparece con signo negativo.
43. Balance. Pasivo. Fondos propios.	El epígrafe A) I.1. Patrimonio. Patrimonio del pasivo del "balance" aparece con signo negativo.
44. Balance. Pasivo. Fondos propios.	El epígrafe A) I.2. Patrimonio. Patrimonio recibido en adscripción del pasivo del "balance" aparece con signo negativo.
45. Balance. Pasivo. Fondos propios.	El epígrafe A) I.3. Patrimonio. Patrimonio recibido en cesión del pasivo del "balance" aparece con signo negativo.
46. Balance. Pasivo. Fondos propios.	El epígrafe A) II. Reservas del pasivo del "balance" aparece con signo negativo.
47. Balance. Pasivo. Provisiones para riesgos y gastos	El epígrafe B) provisiones para riesgos y gastos del pasivo del "balance" aparece con signo negativo.
48. Balance. Pasivo. Acreedores a largo plazo.	El epígrafe C) I.1. Emisiones de obligaciones y otros valores negociables. Obligaciones y bonos del pasivo del "balance" aparece con signo negativo.
49. Balance. Pasivo. Acreedores a largo plazo.	El epígrafe C) I.2. Emisiones de obligaciones y otros valores negociables. Deudas representadas en otros valores negociables del pasivo del "balance" aparece con signo negativo.
50. Balance. Pasivo. Acreedores a largo plazo.	El epígrafe C) I.3. Emisiones de obligaciones y otros valores negociables. Intereses de obligaciones y otros valores del pasivo del "balance" aparece con signo negativo.
51. Balance. Pasivo. Acreedores a largo plazo.	El epígrafe C) I.4. Emisiones de obligaciones y otros valores negociables. Deudas en moneda distinta del euro del pasivo del "balance" aparece con signo negativo.
52. Balance. Pasivo. Acreedores a largo plazo.	El epígrafe C) II.1. Otras deudas a largo plazo. Deudas con entidades de crédito del pasivo del "balance" aparece con signo negativo.
53. Balance. Pasivo. Acreedores a largo plazo.	El epígrafe C) II.2. Otras deudas a largo plazo. Otras deudas del pasivo del "balance" aparece con signo negativo.
54. Balance. Pasivo. Acreedores a largo plazo.	El epígrafe C) II.3. Otras deudas a largo plazo. Deudas en moneda distinta del euro del pasivo del "balance" aparece con signo negativo.
55. Balance. Pasivo. Acreedores a largo plazo.	El epígrafe C) II.4. Otras deudas a largo plazo. Fianzas y depósitos recibidos a largo plazo del pasivo del "balance" aparece con signo negativo.
56. Balance. Pasivo. Acreedores a largo plazo.	El epígrafe C) II.5. Otras deudas a largo plazo. Operaciones de intercambio financiero del pasivo del "balance" aparece con signo negativo.

<u>NÚM. Y DENOMINACIÓN VALIDACIÓN</u>	<u>DESCRIPCIÓN</u>
57. Balance. Pasivo. Acreedores a largo plazo.	El epígrafe C) III. Desembolsos pendientes sobre acciones no exigidos del pasivo del "balance" aparece con signo negativo.
58. Balance. Pasivo. Acreedores a corto plazo.	El epígrafe D) I.1. Emisiones de obligaciones y otros valores negociables. Obligaciones y bonos a corto plazo del pasivo del "balance" aparece con signo negativo.
59. Balance. Pasivo. Acreedores a corto plazo.	El epígrafe D) I.2. Emisiones de obligaciones y otros valores negociables. Deudas representadas en otros valores negociables del pasivo del "balance" aparece con signo negativo.
60. Balance. Pasivo. Acreedores a corto plazo.	El epígrafe D) I.3. Emisiones de obligaciones y otros valores negociables. Intereses de obligaciones y otros valores del pasivo del "balance" aparece con signo negativo.
61. Balance. Pasivo. Acreedores a corto plazo.	El epígrafe D) I.4. Emisiones de obligaciones y otros valores negociables. Deudas en moneda distinta del euro del pasivo del "balance" aparece con signo negativo.
62. Balance. Pasivo. Acreedores a corto plazo.	El epígrafe D) II.1. Otras deudas a corto plazo. Deudas con entidades de crédito del pasivo del "balance" aparece con signo negativo.
63. Balance. Pasivo. Acreedores a corto plazo.	El epígrafe D) II.2. Otras deudas a corto plazo. Otras deudas del pasivo del "balance" aparece con signo negativo.
64. Balance. Pasivo. Acreedores a corto plazo.	El epígrafe D) II.3. Otras deudas a corto plazo. Deudas en moneda distinta del euro del pasivo del "balance" aparece con signo negativo.
65. Balance. Pasivo. Acreedores a corto plazo.	El epígrafe D) II.4. Otras deudas a corto plazo. Fianzas y depósitos recibidos a corto plazo del pasivo del "balance" aparece con signo negativo.
66. Balance. Pasivo. Acreedores a corto plazo.	El epígrafe D) II.5. Otras deudas a corto plazo. Operaciones de intercambio financiero del pasivo del "balance" aparece con signo negativo.
67. Balance. Pasivo. Acreedores a corto plazo.	El epígrafe D) III.1. Acreedores. Acreedores presupuestarios del pasivo del "balance" aparece con signo negativo.
68. Balance. Pasivo. Acreedores a corto plazo.	El epígrafe D) III.2. Acreedores. Acreedores no presupuestarios del pasivo del "balance" aparece con signo negativo.
69. Balance. Pasivo. Acreedores a corto plazo.	El epígrafe D) III.3. Acreedores. Acreedores por administración de recursos por cuenta de otros entes públicos del pasivo del "balance" aparece con signo negativo.
70. Balance. Pasivo. Acreedores a corto plazo.	El epígrafe D) III.4. Acreedores. Administraciones públicas del pasivo del "balance" aparece con signo negativo.
71. Balance. Pasivo. Acreedores a corto plazo.	El epígrafe D) III.5. Acreedores. Otros acreedores del pasivo del "balance" aparece con signo negativo.

<u>NÚM. Y DENOMINACIÓN VALIDACIÓN</u>	<u>DESCRIPCIÓN</u>
72. Balance. Pasivo. Acreedores a corto plazo.	El epígrafe D) IV. Ajustes por periodificación del pasivo del "balance" aparece con signo negativo.
73. Balance. Activo/Pasivo.	El total activo del "balance" no coincide con total pasivo.
74. Balance. Activo.	El total del epígrafe A) inmovilizado del activo del "balance" no coincide con la suma de los epígrafes A) I, A) II, A) III, A) IV, A) V, A) VI y A) VII.
75. Balance. Activo.	El total del epígrafe A) I. Inversiones destinadas al uso general del activo del "balance" no coincide con la suma de los conceptos en los que se desglosa.
76. Balance. Activo.	El total del epígrafe A) II. Inmovilizaciones inmateriales del activo del "balance" no coincide con la suma de los conceptos en los que se desglosa.
77. Balance. Activo.	El total del epígrafe A) III. Inmovilizaciones materiales del activo del "balance" no coincide con la suma de los conceptos en los que se desglosa.
78. Balance. Activo.	El total del epígrafe A) V. Patrimonio público del suelo del activo del "balance" no coincide con la suma de los conceptos en los que se desglosa.
79. Balance. Activo.	El total del epígrafe A) VI. Inversiones financieras permanentes del activo del "balance" no coincide con la suma de los conceptos en los que se desglosa.
80. Balance. Activo.	El total del epígrafe C) activo circulante del activo del "balance" no coincide con la suma de los epígrafes C) I, C) II, C) III, C) IV y C) V.
81. Balance. Activo.	El total del epígrafe C) I. Existencias del activo del "balance" no coincide con la suma de los conceptos en los que se desglosa.
82. Balance. Activo.	El total del epígrafe C) II. Deudores del activo del "balance" no coincide con la suma de los conceptos en los que se desglosa.
83. Balance. Activo.	El total del epígrafe C) III. Inversiones financieras temporales del activo del "balance" no coincide con la suma de los conceptos en los que se desglosa.
84. Balance. Pasivo.	El total del epígrafe A) fondos propios del pasivo del "balance" no coincide con la suma de los epígrafes A) I, A) II, A) III y A) IV.
85. Balance. Pasivo.	El total del epígrafe C) acreedores a largo plazo del pasivo del "balance" no coincide con la suma de los epígrafes C) I, C) II y C) III.
86. Balance. Pasivo.	El total del epígrafe D) acreedores a corto plazo del pasivo del "balance" no coincide con la suma de los epígrafes D) I, D) II, D) III y D) IV.

<u>NÚM. Y DENOMINACIÓN VALIDACIÓN</u>	<u>DESCRIPCIÓN</u>
87. Balance. Pasivo.	El total del epígrafe A) I. Patrimonio del pasivo del "balance" no coincide con la suma de los conceptos en los que se desglosa.
88. Balance. Pasivo.	El total del epígrafe A) IV. Resultados del ejercicio del pasivo del "balance" no coincide con el ahorro o desahorro de la "cuenta del resultado económico-patrimonial".
89. Balance. Pasivo.	El total del epígrafe C) I. Emisiones de obligaciones y otros valores negociables del pasivo del "balance" no coincide con la suma de los conceptos en los que se desglosa.
90. Balance. Pasivo.	El total del epígrafe C) II. Otras deudas a largo plazo del pasivo del "balance" no coincide con la suma de los conceptos en los que se desglosa.
91. Balance. Pasivo.	El total del epígrafe D) I. Emisiones de obligaciones y otros valores negociables del pasivo del "balance" no coincide con la suma de los conceptos en los que se desglosa.
92. Balance. Pasivo.	El total del epígrafe D) II. Otras deudas a corto plazo del pasivo del "balance" no coincide con la suma de los conceptos en los que se desglosa.
93. Balance. Pasivo.	El total del epígrafe D) III. Acreedores del pasivo del "balance" no coincide con la suma de los conceptos en los que se desglosa.
94. Cuenta del resultado económico patrimonial. Debe.	El epígrafe 1. Reducción de existencias de productos terminados y en curso de fabricación del debe de la "cuenta del resultado económico-patrimonial" aparece con signo negativo.
95. Cuenta del resultado económico patrimonial. Debe.	El epígrafe 2.c) aprovisionamientos. Otros gastos externos del debe de la "cuenta del resultado económico-patrimonial" aparece con signo negativo.
96. Cuenta del resultado económico patrimonial. Debe.	El epígrafe 3. Gastos de funcionamiento de los servicios y prestaciones sociales del debe de la "cuenta del resultado económico-patrimonial" aparece con signo negativo.
97. Cuenta del resultado económico patrimonial. Debe.	El epígrafe 3.a) gastos de funcionamiento de los servicios y prestaciones sociales. Gastos de personal del debe de la "cuenta del resultado económico-patrimonial" aparece con signo negativo.
98. Cuenta del resultado económico patrimonial. Debe.	El epígrafe 3.a.1) gastos de funcionamiento de los servicios y prestaciones sociales. Gastos de personal: sueldos, salarios y asimilados del debe de la "cuenta del resultado económico-patrimonial" aparece con signo negativo.
99. Cuenta del resultado económico patrimonial. Debe.	El epígrafe 3.a.2) gastos de funcionamiento de los servicios y prestaciones sociales. Gastos de personal: cargas sociales del debe de la "cuenta del resultado económico-patrimonial" aparece con signo negativo.
100. Cuenta del resultado económico patrimonial. Debe.	El epígrafe 3.b) gastos de funcionamiento de los servicios y prestaciones sociales. Prestaciones sociales del debe de la "cuenta del resultado económico-patrimonial" aparece con signo negativo.
101. Cuenta del resultado económico patrimonial. Debe.	El epígrafe 3.c) gastos de funcionamiento de los servicios y prestaciones sociales. Dotaciones para amortizaciones de inmovilizado del debe de la "cuenta del resultado económico-patrimonial" aparece con signo negativo.

<u>NÚM. Y DENOMINACIÓN VALIDACIÓN</u>	<u>DESCRIPCIÓN</u>
102. Cuenta del resultado económico patrimonial. Debe.	El epígrafe 3.e) gastos de funcionamiento de los servicios y prestaciones sociales. Otros gastos de gestión del debe de la "cuenta del resultado económico-patrimonial" aparece con signo negativo.
103. Cuenta del resultado económico patrimonial. Debe.	El epígrafe 3.e.1) gastos de funcionamiento de los servicios y prestaciones sociales. Otros gastos de gestión: servicios exteriores del debe de la "cuenta del resultado económico-patrimonial" aparece con signo negativo.
104. Cuenta del resultado económico patrimonial. Debe.	El epígrafe 3.e.2) gastos de funcionamiento de los servicios y prestaciones sociales. Otros gastos de gestión: tributos del debe de la "cuenta del resultado económico-patrimonial" aparece con signo negativo.
105. Cuenta del resultado económico patrimonial. Debe.	El epígrafe 3.e.3) gastos de funcionamiento de los servicios y prestaciones sociales. Otros gastos de gestión: otros gastos de gestión corriente del debe de la "cuenta del resultado económico-patrimonial" aparece con signo negativo.
106. Cuenta del resultado económico patrimonial. Debe.	El epígrafe 3.f) gastos de funcionamiento de los servicios y prestaciones sociales. Gastos financieros y asimilables del debe de la "cuenta del resultado económico-patrimonial" aparece con signo negativo.
107. Cuenta del resultado económico patrimonial. Debe.	El epígrafe 3.f.1) gastos de funcionamiento de los servicios y prestaciones sociales. Gastos financieros y asimilables: por deudas del debe de la "cuenta del resultado económico-patrimonial" aparece con signo negativo.
108. Cuenta del resultado económico patrimonial. Debe.	El epígrafe 3.f.2) gastos de funcionamiento de los servicios y prestaciones sociales. Gastos financieros y asimilables: pérdidas de inversiones financieras del debe de la "cuenta del resultado económico-patrimonial" aparece con signo negativo.
109. Cuenta del resultado económico patrimonial. Debe.	El epígrafe 3.h) gastos de funcionamiento de los servicios y prestaciones sociales. Diferencias negativas de cambio del debe de la "cuenta del resultado económico-patrimonial" aparece con signo negativo.
110. Cuenta del resultado económico patrimonial. Debe.	El epígrafe 3.i) gastos de funcionamiento de los servicios y prestaciones sociales. Gastos de operaciones de intercambio financiero del debe de la "cuenta del resultado económico-patrimonial" aparece con signo negativo.
111. Cuenta del resultado económico patrimonial. Debe.	El epígrafe 4. Transferencias y subvenciones del debe de la "cuenta del resultado económico-patrimonial" aparece con signo negativo.
112. Cuenta del resultado económico patrimonial. Debe.	El epígrafe 4.a) transferencias y subvenciones. Transferencias y subvenciones corrientes del debe de la "cuenta del resultado económico-patrimonial" aparece con signo negativo.
113. Cuenta del resultado económico patrimonial. Debe.	El epígrafe 4.b) transferencias y subvenciones. Transferencias y subvenciones de capital del debe de la "cuenta del resultado económico-patrimonial" aparece con signo negativo.
114. Cuenta del resultado económico patrimonial. Debe.	El epígrafe 5. Pérdidas y gastos extraordinarios del debe de la "cuenta del resultado económico-patrimonial" aparece con signo negativo. En caso de que se deba a rectificaciones del saldo de ejercicios cerrados, esta circunstancia deberá indicarse en la columna "justificación"..
115. Cuenta del resultado económico patrimonial. Debe.	El epígrafe 5.a) pérdidas y gastos extraordinarios. Pérdidas procedentes de inmovilizado del debe de la "cuenta del resultado económico-patrimonial" aparece con signo negativo.
116. Cuenta del resultado económico patrimonial. Debe.	El epígrafe 5.c) pérdidas y gastos extraordinarios. Pérdidas por operaciones de endeudamiento del debe de la "cuenta del resultado económico-patrimonial" aparece con signo negativo.

<u>NÚM. Y DENOMINACIÓN VALIDACIÓN</u>	<u>DESCRIPCIÓN</u>
117. Cuenta del resultado económico patrimonial. Debe.	El epígrafe 5.d) pérdidas y gastos extraordinarios. Gastos extraordinarios del debe de la "cuenta del resultado económico-patrimonial" aparece con signo negativo.
118. Cuenta del resultado económico patrimonial. Debe.	El epígrafe 5.e) pérdidas y gastos extraordinarios. Gastos y pérdidas de otros ejercicios del debe de la cuenta del resultado económico-patrimonial" aparece con signo negativo.En caso de que se deba a rectificaciones del saldo de ejercicios cerrados, esta circunstancia deberá indicarse en la columna "justificación"..
119. Cuenta del resultado económico patrimonial. Debe.	El epígrafe 1. Ventas y prestaciones de servicios del debe de la "cuenta del resultado económico-patrimonial" aparece con signo negativo.
120. Cuenta del resultado económico patrimonial. Haber.	El epígrafe 1.a) ventas y prestaciones de servicios. Ventas del haber de la "cuenta del resultado económico-patrimonial" aparece con signo negativo.
121. Cuenta del resultado económico patrimonial. Haber.	El epígrafe 1.b) ventas y prestaciones de servicios. Prestaciones de servicios del haber de la "cuenta del resultado económico-patrimonial" aparece con signo negativo.
122. Cuenta del resultado económico patrimonial. Haber.	El epígrafe 1.b.1) ventas y prestaciones de servicios. Prestaciones de servicios: prestación de servicios en régimen de derecho privado del haber de la "cuenta del resultado económico-patrimonial" aparece con signo negativo.
123. Cuenta del resultado económico patrimonial. Haber.	El epígrafe 1.b.2) ventas y prestaciones de servicios. Prestaciones de servicios: precios públicos por prestación de servicios o realización de actividades del haber de la "cuenta del resultado económico-patrimonial" aparece con signo negativo.
124. Cuenta del resultado económico patrimonial. Haber.	El epígrafe 2. Aumento de existencias de productos terminados y en curso de fabricación del haber de la "cuenta del resultado económico-patrimonial" aparece con signo negativo.
125. Cuenta del resultado económico patrimonial. Haber.	El epígrafe 3. Ingresos de gestión ordinaria del haber de la "cuenta del resultado económico-patrimonial" aparece con signo negativo.
126. Cuenta del resultado económico patrimonial. Haber.	El epígrafe 3.a) ingresos de gestión ordinaria. Ingresos tributarios del haber de la "cuenta del resultado económico-patrimonial" aparece con signo negativo.
127. Cuenta del resultado económico patrimonial. Haber.	El epígrafe 3.a.1) ingresos de gestión ordinaria. Ingresos tributarios: impuestos propios del haber de la "cuenta del resultado económico-patrimonial" aparece con signo negativo.
128. Cuenta del resultado económico patrimonial. Haber.	El epígrafe 3.a.2) ingresos de gestión ordinaria. Ingresos tributarios: impuestos cedidos del haber de la "cuenta del resultado económico-patrimonial" aparece con signo negativo.
129. Cuenta del resultado económico patrimonial. Haber.	El epígrafe 3.a.3) ingresos de gestión ordinaria. Ingresos tributarios: tasas del haber de la "cuenta del resultado económico-patrimonial" aparece con signo negativo.
130. Cuenta del resultado económico patrimonial. Haber.	El epígrafe 3.a.4) ingresos de gestión ordinaria. Ingresos tributarios: contribuciones especiales del haber de la "cuenta del resultado económico-patrimonial" aparece con signo negativo.
131. Cuenta del resultado económico patrimonial. Haber.	El epígrafe 3.a.5) ingresos de gestión ordinaria. Ingresos tributarios: otros ingresos tributarios del haber de la "cuenta del resultado económico-patrimonial" aparece con signo negativo.

<u>NÚM. Y DENOMINACIÓN VALIDACIÓN</u>	<u>DESCRIPCIÓN</u>
132. Cuenta del resultado económico patrimonial. Haber.	El epígrafe 3.b) ingresos de gestión ordinaria. Ingresos urbanísticos del haber de la "cuenta del resultado económico-patrimonial" aparece con signo negativo.
133. Cuenta del resultado económico patrimonial. Haber.	El epígrafe 4. Otros ingresos de gestión ordinaria del haber de la "cuenta del resultado económico-patrimonial" aparece con signo negativo.
134. Cuenta del resultado económico patrimonial. Haber.	El epígrafe 4.a) otros ingresos de gestión ordinaria. Reintegros del haber de la "cuenta del resultado económico-patrimonial" aparece con signo negativo.
135. Cuenta del resultado económico patrimonial. Haber.	El epígrafe 4.b) otros ingresos de gestión ordinaria. Trabajos realizados para la entidad del haber de la "cuenta del resultado económico-patrimonial" aparece con signo negativo.
136. Cuenta del resultado económico patrimonial. Haber.	El epígrafe 4.c) otros ingresos de gestión ordinaria. Otros ingresos de gestión del haber de la "cuenta del resultado económico-patrimonial" aparece con signo negativo.
137. Cuenta del resultado económico patrimonial. Haber.	El epígrafe 4.c.1) otros ingresos de gestión ordinaria. Otros ingresos de gestión: ingresos accesorios y otros de gestión corriente del haber de la "cuenta del resultado económico-patrimonial" aparece con signo negativo.
138. Cuenta del resultado económico patrimonial. Haber.	El epígrafe 4.c.2) otros ingresos de gestión ordinaria. Otros ingresos de gestión: exceso de provisiones de riesgos y gastos del haber de la "cuenta del resultado económico-patrimonial" aparece con signo negativo.
139. Cuenta del resultado económico patrimonial. Haber.	El epígrafe 4.d) otros ingresos de gestión ordinaria. Ingresos de participaciones en capital del haber de la "cuenta del resultado económico-patrimonial" aparece con signo negativo.
140. Cuenta del resultado económico patrimonial. Haber.	El epígrafe 4.e) otros ingresos de gestión ordinaria. Ingresos de otros valores negociables y de créditos del activo inmovilizado del haber de la "cuenta del resultado económico-patrimonial" aparece con signo negativo.
141. Cuenta del resultado económico patrimonial. Haber.	El epígrafe 4.f) otros ingresos de gestión ordinaria. Otros intereses e ingresos asimilados del haber de la "cuenta del resultado económico-patrimonial" aparece con signo negativo.
142. Cuenta del resultado económico patrimonial. Haber.	El epígrafe 4.f.1) otros ingresos de gestión ordinaria. Otros intereses e ingresos asimilados: otros intereses del haber de la "cuenta del resultado económico-patrimonial" aparece con signo negativo.
143. Cuenta del resultado económico patrimonial. Haber.	El epígrafe 4.f.2) otros ingresos de gestión ordinaria. Otros intereses e ingresos asimilados: beneficios en inversiones financieras del haber de la "cuenta del resultado económico-patrimonial" aparece con signo negativo.
144. Cuenta del resultado económico patrimonial. Haber.	El epígrafe 4.g) otros ingresos de gestión ordinaria. Diferencias positivas de cambio del haber de la "cuenta del resultado económico-patrimonial" aparece con signo negativo.
145. Cuenta del resultado económico patrimonial. Haber.	El epígrafe 4.h) otros ingresos de gestión ordinaria. Ingresos de operaciones de intercambio financiero del haber de la "cuenta del resultado económico-patrimonial" aparece con signo negativo.
146. Cuenta del resultado económico patrimonial. Haber.	El epígrafe 5. Transferencias y subvenciones del haber de la "cuenta del resultado económico-patrimonial" aparece con signo negativo.

<u>NÚM. Y DENOMINACIÓN VALIDACIÓN</u>	<u>DESCRIPCIÓN</u>
147. Cuenta del resultado económico patrimonial. Haber.	El epígrafe 5.a) transferencias y subvenciones. Transferencias corrientes del haber de la "cuenta del resultado económico-patrimonial" aparece con signo negativo.
148. Cuenta del resultado económico patrimonial. Haber.	El epígrafe 5.b) transferencias y subvenciones. Subvenciones corrientes del haber de la "cuenta del resultado económico-patrimonial" aparece con signo negativo.
149. Cuenta del resultado económico patrimonial. Haber.	El epígrafe 5.c) transferencias y subvenciones. Transferencias de capital del haber de la "cuenta del resultado económico-patrimonial" aparece con signo negativo.
150. Cuenta del resultado económico patrimonial. Haber.	El epígrafe 5.d) transferencias y subvenciones. Subvenciones de capital del haber de la "cuenta del resultado económico-patrimonial" aparece con signo negativo.
151. Cuenta del resultado económico patrimonial. Haber.	El epígrafe 6. Ganancias e ingresos extraordinarios del haber de la "cuenta del resultado económico-patrimonial" aparece con signo negativo. En caso de que se deba a la rehabilitación de derechos cancelados por insolvencias o a rectificaciones del saldo inicial de ejercicios cerrados, esta circunstancia deberá indicarse en la columna "justificación".
152. Cuenta del resultado económico patrimonial. Haber.	El epígrafe 6.a) ganancias e ingresos extraordinarios. Beneficios procedentes del inmovilizado del haber de la "cuenta del resultado económico-patrimonial" aparece con signo negativo.
153. Cuenta del resultado económico patrimonial. Haber.	El epígrafe 6.b) ganancias e ingresos extraordinarios. Beneficios por operaciones de endeudamiento del haber de la "cuenta del resultado económico-patrimonial" aparece con signo negativo.
154. Cuenta del resultado económico patrimonial. Haber.	El epígrafe 6.c) ganancias e ingresos extraordinarios. Ingresos extraordinarios del haber de la "cuenta del resultado económico-patrimonial" aparece con signo negativo.
155. Cuenta del resultado económico patrimonial. Haber.	El epígrafe 6.d) ganancias e ingresos extraordinarios. Ingresos y beneficios de otros ejercicios del haber de la "cuenta del resultado económico-patrimonial" aparece con signo negativo. En caso de que se deba a la rehabilitación de derechos cancelados por insolvencias o a rectificaciones del saldo inicial de ejercicios cerrados, esta circunstancia deberá indicarse en la columna "justificación".
156. Cuenta del resultado económico patrimonial. General.	El ahorro o desahorro de la "cuenta del resultado económico-patrimonial" no coincide con la diferencia entre el total haber y el total debe.
157. Cuenta del resultado económico patrimonial. Debe.	El total del epígrafe 2. Aprovisionamientos del debe de la "cuenta del resultado económico-patrimonial" no coincide con la suma de los conceptos en los que se desglosa.
158. Cuenta del resultado económico patrimonial. Debe.	El total del epígrafe 3. Gastos de funcionamiento de los servicios y prestaciones sociales del debe de la "cuenta del resultado económico-patrimonial" no coincide con la suma de los epígrafes 3.a), 3. b), 3.c), 3.d), 3.e), 3.f), 3.g), 3.h) y 3.i).
159. Cuenta del resultado económico patrimonial. Debe.	El total del epígrafe 3.a) gastos de funcionamiento de los servicios y prestaciones sociales. Gastos de personal del debe de la "cuenta del resultado económico-patrimonial" no coincide con la suma de los conceptos en los que se desglosa.
160. Cuenta del resultado económico patrimonial. Debe.	El total del epígrafe 3.d) gastos de funcionamiento de los servicios y prestaciones sociales. Variación de provisiones de tráfico del debe de la "cuenta del resultado económico-patrimonial" no coincide con la suma de los conceptos en los que se desglosa.
161. Cuenta del resultado económico patrimonial. Debe.	El total del epígrafe 3.e) gastos de funcionamiento de los servicios y prestaciones sociales. Otros gastos de gestión del debe de la "cuenta del resultado económico-patrimonial" no coincide con la suma de los conceptos en los que se desglosa.

<u>NÚM. Y DENOMINACIÓN VALIDACIÓN</u>	<u>DESCRIPCIÓN</u>
162. Cuenta del resultado económico patrimonial. Debe.	El total del epígrafe 3.f) gastos de funcionamiento de los servicios y prestaciones sociales. Gastos financieros y asimilables del debe de la "cuenta del resultado económico-patrimonial" no coincide con la suma de los conceptos en los que se desglosa.
163. Cuenta del resultado económico patrimonial. Debe.	El total del epígrafe 4. Transferencias y subvenciones del debe de la "cuenta del resultado económico-patrimonial" no coincide con la suma de los conceptos en los que se desglosa.
164. Cuenta del resultado económico patrimonial. Debe.	El total del epígrafe 5. Pérdidas y gastos extraordinarios del debe de la "cuenta del resultado económico-patrimonial" no coincide con la suma de los conceptos en los que se desglosa.
165. Cuenta del resultado económico patrimonial. Haber.	El total del epígrafe 1. Ventas y prestaciones de servicios del haber de la "cuenta del resultado económico-patrimonial" no coincide con la suma de los epígrafes 1.a) y 1.b).
166. Cuenta del resultado económico patrimonial. Haber.	El total del epígrafe 1.b) ventas y prestaciones de servicios. Prestaciones de servicios del haber de la "cuenta del resultado económico-patrimonial" no coincide con la suma de los conceptos en los que se desglosa.
167. Cuenta del resultado económico patrimonial. Haber.	El total del epígrafe 3. Ingresos de gestión ordinaria del haber de la "cuenta del resultado económico-patrimonial" no coincide con la suma de los epígrafes 3.a) y 3.b).
168. Cuenta del resultado económico patrimonial. Haber.	El total del epígrafe 3.a) ingresos de gestión ordinaria. Ingresos tributarios del haber de la "cuenta del resultado económico-patrimonial" no coincide con la suma de los conceptos en los que se desglosa.
169. Cuenta del resultado económico patrimonial. Haber.	El total del epígrafe 4. Otros ingresos de gestión ordinaria del haber de la "cuenta del resultado económico-patrimonial" no coincide con la suma de los epígrafes 4.a), 4.b), 4.c), 4.d), 4.e), 4.f), 4.g) y 4.h).
170. Cuenta del resultado económico patrimonial. Haber.	El total del epígrafe 4.c) otros ingresos de gestión ordinaria. Otros ingresos de gestión del haber de la "cuenta del resultado económico-patrimonial" no coincide con la suma de los conceptos en los que se desglosa.
171. Cuenta del resultado económico patrimonial. Haber.	El total del epígrafe 4.f) otros ingresos de gestión ordinaria. Otros intereses e ingresos asimilados del haber de la "cuenta del resultado económico-patrimonial" no coincide con la suma de los conceptos en los que se desglosa.
172. Cuenta del resultado económico patrimonial. Haber.	El total del epígrafe 5. Transferencias y subvenciones del haber de la "cuenta del resultado económico-patrimonial" no coincide con la suma de los conceptos en los que se desglosa.
173. Cuenta del resultado económico patrimonial. Haber.	El total del epígrafe 6. Ganancias e ingresos extraordinarios del haber de la "cuenta del resultado económico-patrimonial" no coincide con la suma de los conceptos en los que se desglosa.
174. Liquidación del Presupuesto.	El importe de las previsiones iniciales de la "liquidación del presupuesto de ingresos" es inferior a los créditos iniciales de la "liquidación del presupuesto de gastos".
175. Liquidación del Presupuesto.	El importe de las modificaciones de las previsiones de la "liquidación del presupuesto de ingresos" es inferior a las modificaciones de crédito de la "liquidación del presupuesto de gastos".
176. Liquidación del Presupuesto.	El importe de las previsiones definitivas de la "liquidación del presupuesto de ingresos" es inferior a los créditos definitivos de la "liquidación del presupuesto de gastos".

<u>NÚM. Y DENOMINACIÓN VALIDACIÓN</u>	<u>DESCRIPCIÓN</u>
177. Liquidación del Presupuesto. Liquidación del presupuesto de gastos.	El importe de los créditos definitivos de la "liquidación del presupuesto de gastos" no coincide con la suma de los créditos iniciales y las modificaciones de créditos aprobadas.
178. Liquidación del Presupuesto. Liquidación del presupuesto de gastos.	El importe de los gastos comprometidos de la "liquidación del presupuesto de gastos" es superior a los créditos definitivos.
179. Liquidación del Presupuesto. Liquidación del presupuesto de gastos.	El importe de las obligaciones reconocidas netas de la "liquidación del presupuesto de gastos" es superior a los gastos comprometidos.
180. Liquidación del Presupuesto. Liquidación del presupuesto de gastos.	El importe de los pagos de la "liquidación del presupuesto de gastos" es superior a las obligaciones reconocidas netas.
181. Liquidación del Presupuesto. Liquidación del presupuesto de gastos.	El importe de las obligaciones pendientes de pago a 31 de diciembre de la "liquidación del presupuesto de gastos" no coincide con las obligaciones reconocidas netas deducidos los pagos.
182. Liquidación del Presupuesto. Liquidación del presupuesto de gastos.	El importe de los remanentes de crédito de la "liquidación del presupuesto de gastos" no coincide con los créditos definitivos deducidas las obligaciones reconocidas netas.
183. Liquidación del Presupuesto. Liquidación del presupuesto de gastos.	El importe de las obligaciones pendientes de pago a 31 de diciembre de la "liquidación del presupuesto de gastos" no coincide con el saldo de la cuenta (400) acreedores por obligaciones reconocidas. Presupuesto de gastos corriente del "balance de comprobación".
184. Liquidación del Presupuesto. Liquidación del presupuesto de gastos.	El importe de las obligaciones reconocidas netas de la "liquidación del presupuesto de gastos" no coincide con la suma del haber de la cuenta (400) acreedores por obligaciones reconocidas. Presupuesto de gastos corriente del "balance de comprobación".
185. Liquidación del Presupuesto. Liquidación del presupuesto de gastos.	El importe de los gastos comprometidos de la "liquidación del presupuesto de gastos" no coincide con el de la suma del haber de la cuenta de control presupuestario (005) presupuesto de gastos: gastos comprometidos del "balance de comprobación".
186. Liquidación del Presupuesto. Liquidación del presupuesto de gastos.	El importe de los créditos definitivos de la "liquidación del presupuesto de gastos" no coincide con la suma del haber de la cuenta de control presupuestario (003) presupuesto de gastos: créditos definitivos, o de su divisionaria (0030) créditos disponibles del "balance de comprobación".
187. Liquidación del Presupuesto. Liquidación del presupuesto de gastos.	El importe de las obligaciones reconocidas netas del capítulo IV de la "liquidación del presupuesto de gastos" no coincide con la suma del debe de las cuentas (650) transferencias corrientes y (651) subvenciones corrientes del "balance de comprobación". En caso de que se deba a subvenciones o transferencias en especie o de pagos pendientes de aplicación, esta circunstancia deberá indicarse en la columna "justificación".
188. Liquidación del Presupuesto. Liquidación del presupuesto de gastos.	El importe de las obligaciones reconocidas netas del capítulo VII de la "liquidación del presupuesto de gastos" no coincide con la suma del debe de las cuentas (655) transferencias de capital y (656) subvenciones de capital del "balance de comprobación". En caso de que se deba a subvenciones o transferencias en especie o de pagos pendientes de aplicación, esta circunstancia deberá indicarse en la columna "justificación".
189. Liquidación del Presupuesto. Liquidación del presupuesto de ingresos.	El importe de las previsiones definitivas de la "liquidación del presupuesto de ingresos" no coincide con la suma de las previsiones iniciales y las modificaciones de previsiones aprobadas.
190. Liquidación del Presupuesto. Liquidación del presupuesto de ingresos.	El importe de los derechos reconocidos netos de la "liquidación del presupuesto de ingresos" no coincide con los derechos reconocidos, deducidos los derechos anulados y los derechos cancelados.

<u>NÚM. Y DENOMINACIÓN VALIDACIÓN</u>	<u>DESCRIPCIÓN</u>
191. Liquidación del Presupuesto. Liquidación del presupuesto de ingresos.	El importe de los derechos pendientes de cobro de la "liquidación del presupuesto de ingresos" no coincide con los derechos reconocidos netos deducida la recaudación neta.
192. Liquidación del Presupuesto. Liquidación del presupuesto de ingresos.	El exceso o defecto de previsiones de la "liquidación del presupuesto de ingresos" no coincide con los derechos reconocidos netos deducidas las previsiones definitivas.
193. Liquidación del Presupuesto. Liquidación del presupuesto de ingresos.	El importe de los derechos reconocidos netos de la "liquidación del presupuesto de ingresos" no coincide con la suma del debe de la cuenta (430) deudores por derechos reconocidos. Presupuesto de ingresos corriente del "balance de comprobación", deducida la suma del haber de las cuentas (433) derechos anulados de presupuesto corriente y (438) derechos cancelados de presupuesto corriente del "balance de comprobación".
194. Liquidación del Presupuesto. Liquidación del presupuesto de ingresos.	El importe de los derechos pendientes de cobro a 31 de diciembre de la "liquidación del presupuesto de ingresos" no coincide con la suma del debe de la cuenta (430) deudores por derechos reconocidos. Presupuesto de ingresos corriente del "balance de comprobación", deducida la suma del haber de las cuentas (433) derechos anulados de presupuesto corriente, (438) derechos cancelados de presupuesto corriente, (430) deudores por derechos reconocidos. Presupuesto de ingresos corriente y la suma del debe de la cuenta (437) devolución de ingresos del "balance de comprobación".
195. Liquidación del Presupuesto. Liquidación del presupuesto de ingresos.	El importe de los derechos anulados de la "liquidación del presupuesto de ingresos" no coincide con la suma del haber de la cuenta (433) derechos anulados de presupuesto corriente del "balance de comprobación".
196. Liquidación del Presupuesto. Liquidación del presupuesto de ingresos.	El importe de los derechos cancelados de la "liquidación del presupuesto de ingresos" no coincide con la suma del haber de la cuenta (438) derechos cancelados de presupuesto corriente del "balance de comprobación".
197. Liquidación del Presupuesto. Resultado presupuestario.	El importe del resultado presupuestario del ejercicio del "resultado presupuestario" no coincide con los derechos reconocidos netos deducidas las obligaciones reconocidas netas.
198. Liquidación del Presupuesto. Resultado presupuestario.	El importe de los derechos reconocidos netos por operaciones corrientes del "resultado presupuestario" no coincide con la suma de los derechos reconocidos netos de los capítulos 1 a 5 de la "liquidación del presupuesto de ingresos".
199. Liquidación del Presupuesto. Resultado presupuestario.	El importe de los derechos reconocidos netos por otras operaciones no financieras del "resultado presupuestario" no coincide con la suma de los derechos reconocidos netos de los capítulos 6 y 7 de la "liquidación del presupuesto de ingresos".
200. Liquidación del Presupuesto. Resultado presupuestario.	El importe de los derechos reconocidos netos por activos financieros del "resultado presupuestario" no coincide con los derechos reconocidos netos del capítulo 8 de la "liquidación del presupuesto de ingresos".
201. Liquidación del Presupuesto. Resultado presupuestario.	El importe de los derechos reconocidos netos por pasivos financieros del "resultado presupuestario" no coincide con los derechos reconocidos netos del capítulo 9 de la "liquidación del presupuesto de ingresos".
202. Liquidación del Presupuesto. Resultado presupuestario.	El importe de las obligaciones reconocidas netas por operaciones corrientes del "resultado presupuestario" no coincide con la suma de las obligaciones reconocidas netas de los capítulos 1 a 4 de la "liquidación del presupuesto de gastos".
203. Liquidación del Presupuesto. Resultado presupuestario.	El importe de las obligaciones reconocidas netas por otras operaciones no financieras del "resultado presupuestario" no coincide con la suma de las obligaciones reconocidas netas de los capítulos 6 y 7 de la "liquidación del presupuesto de gastos".
204. Liquidación del Presupuesto. Resultado presupuestario.	El importe de las obligaciones reconocidas netas por activos financieros del "resultado presupuestario" no coincide con las obligaciones reconocidas netas del capítulo 8 de la "liquidación del presupuesto de gastos".

CONSEJO DE CUENTAS DE CASTILLA Y LEÓN

Informe Anual sobre las Cuentas del Sector Público Local de Castilla y León – Ejercicio 2012

<u>NÚM. Y DENOMINACIÓN VALIDACIÓN</u>	<u>DESCRIPCIÓN</u>
205. Liquidación del Presupuesto. Resultado presupuestario.	El importe de las obligaciones reconocidas netas por pasivos financieros del "resultado presupuestario" no coincide con las obligaciones reconocidas netas del capítulo 9 de la "liquidación del presupuesto de gastos".
206. Liquidación del Presupuesto. Resultado presupuestario.	El importe del total operaciones no financieras del "resultado presupuestario" no coincide con la suma de las operaciones corrientes y las otras operaciones no financieras.
207. Liquidación del Presupuesto. Resultado presupuestario.	El importe del resultado presupuestario del ejercicio no coincide con la suma del total operaciones no financieras, activos financieros y pasivos financieros.
208. Liquidación del Presupuesto. Resultado presupuestario.	El importe del resultado presupuestario ajustado no coincide con la suma del resultado presupuestario del ejercicio, los créditos gastados financiados con remanente de tesorería para gastos generales, las desviaciones de financiación negativas del ejercicio, deducidas las desviaciones de financiación positivas del ejercicio.
209. Liquidación del Presupuesto. Resultado presupuestario.	El importe de las desviaciones de financiación positivas del ejercicio del "resultado presupuestario" no coincide con el total de las desviaciones de financiación del ejercicio positivas de los "gastos con financiación afectada" de la memoria.
210. Liquidación del Presupuesto. Resultado presupuestario.	El importe de las desviaciones de financiación negativas del ejercicio del "resultado presupuestario" no coincide con el total de las desviaciones de financiación del ejercicio negativas de los "gastos con financiación afectada" de la memoria.
211. Memoria. Inversiones destinadas al uso general.	El saldo final de las siguientes cuentas relacionadas en las "inversiones destinadas al uso general" de la memoria no coincide con la suma del saldo inicial, las entradas o dotaciones y los aumentos por transferencias o traspaso de otra cuenta, deducidas las salidas, bajas o reducciones y las disminuciones por transferencias o traspaso a otra cuenta.
212. Memoria. Inversiones destinadas al uso general.	El saldo final total de las "inversiones destinadas al uso general" de la memoria no coincide con el saldo del ejercicio actual del epígrafe A) I. Inversiones destinadas al uso general del activo del "balance".
213. Memoria. Inversiones destinadas al uso general.	El saldo inicial total de las "inversiones destinadas al uso general" de la memoria no coincide con el saldo del ejercicio anterior del epígrafe A) I. Inversiones destinadas al uso general del activo del "balance".
214. Memoria. Inversiones destinadas al uso general.	La suma del saldo inicial, las entradas o dotaciones y los aumentos por transferencias o traspaso de otra cuenta de las siguientes cuentas relacionadas en las "inversiones destinadas al uso general" de la memoria no coincide con su suma del debe del "balance de comprobación".
215. Memoria. Inversiones destinadas al uso general.	La suma de las salidas, bajas o reducciones y las disminuciones por transferencias o traspaso a otra cuenta de las siguientes cuentas relacionadas en las "inversiones destinadas al uso general" de la memoria no coincide con su suma del haber del "balance de comprobación" (relación de cuentas).
216. Memoria. Patrimonio entregado al uso general.	El total del valor del bien del "patrimonio entregado al uso general" de la memoria no coincide con el saldo del epígrafe A) I.6. Patrimonio entregado al uso general del pasivo del "balance".
217. Memoria. Inmovilizaciones inmateriales.	El saldo final de las siguientes cuentas relacionadas en las "inmovilizaciones inmateriales" de la memoria no coincide con la suma del saldo inicial, las entradas o dotaciones y los aumentos por transferencias o traspaso de otra cuenta, deducidas las salidas, bajas o reducciones y las disminuciones por transferencias o traspaso a otra cuenta (relación de cuentas).
218. Memoria. Inmovilizaciones inmateriales.	El Saldo final total de las "Inmovilizaciones inmateriales" de la Memoria no coincide con el saldo del ejercicio actual del epígrafe A) II.1, 2, 3 Inmovilizaciones inmateriales del Activo del "Balance".
219. Memoria. Inmovilizaciones inmateriales.	El Saldo inicial total de las "Inmovilizaciones inmateriales" de la Memoria no coincide con el saldo del ejercicio anterior del epígrafe A) II.1, 2, 3 Inmovilizaciones Inmateriales del Activo del "Balance".

<u>NÚM. Y DENOMINACIÓN VALIDACIÓN</u>	<u>DESCRIPCIÓN</u>
220.A Memoria. Inmovilizaciones inmateriales.	La suma del saldo inicial, las entradas o dotaciones y los aumentos por transferencias o traspaso de otra cuenta de las siguientes cuentas relacionadas en las "inmovilizaciones inmateriales" de la memoria no coincide con su suma del debe del "balance de comprobación" (relación de cuentas).
220.B Memoria. Inmovilizaciones inmateriales.	La suma del saldo inicial, las entradas o dotaciones y los aumentos por transferencias o traspaso de otra cuenta de las siguientes cuentas relacionadas en las "inmovilizaciones inmateriales" de la memoria no coincide con su suma del haber del "balance de comprobación" (relación de cuentas).
220.C Memoria. Inmovilizaciones inmateriales.	La suma del saldo inicial, las entradas o dotaciones y los aumentos por transferencias o traspaso de otra cuenta de las siguientes cuentas relacionadas en las "inmovilizaciones inmateriales" de la memoria no coincide con su suma del haber del "balance de comprobación" (relación de cuentas).
221.A Memoria. Inmovilizaciones inmateriales.	La suma de las salidas, bajas o reducciones y las disminuciones por transferencias o traspaso a otra cuenta de las siguientes cuentas relacionadas en las "inmovilizaciones inmateriales" de la memoria no coincide con su suma del haber del "balance de comprobación" (relación de cuentas).
221.B Memoria. Inmovilizaciones inmateriales.	La suma de las salidas, bajas o reducciones y las disminuciones por transferencias o traspaso a otra cuenta de las siguientes cuentas relacionadas en las "inmovilizaciones inmateriales" de la memoria no coincide con su suma del debe del "balance de comprobación" (relación de cuentas).
221.C Memoria. Inmovilizaciones inmateriales.	La suma de las salidas, bajas o reducciones y las disminuciones por transferencias o traspaso a otra cuenta de las siguientes cuentas relacionadas en las "inmovilizaciones inmateriales" de la memoria no coincide con su suma del debe del "balance de comprobación" (relación de cuentas).
222. Memoria. Inmovilizaciones materiales.	El saldo final de las siguientes cuentas relacionadas en las "inmovilizaciones materiales" de la memoria no coincide con la suma del saldo inicial, las entradas o dotaciones y los aumentos por transferencias o traspaso de otra cuenta, deducidas las salidas, bajas o reducciones y las disminuciones por transferencias o traspaso a otra cuenta (relación de cuentas).
223. Memoria. Inmovilizaciones materiales.	El Saldo final total de las "Inmovilizaciones materiales" de la Memoria no coincide con el saldo del ejercicio actual del epígrafe A) III.1, 2, 3, 4 de Inmovilizaciones materiales del Activo del "Balance".
224. Memoria. Inmovilizaciones materiales.	El Saldo inicial total de las "Inmovilizaciones materiales" de la Memoria no coincide con el saldo del ejercicio anterior del epígrafe A) III.1, 2, 3, 4 de Inmovilizaciones materiales del Activo del "Balance".
225.A Memoria. Inmovilizaciones materiales.	La suma del saldo inicial, las entradas o dotaciones y los aumentos por transferencias o traspasos de las siguientes cuentas incluidas en "inmovilizaciones materiales" de la memoria, no coincide con su suma del debe del "balance de comprobación" (relación de cuentas).
225.B Memoria. Inmovilizaciones materiales.	La suma del saldo inicial, las entradas o dotaciones y los aumentos por transferencias o traspasos de las siguientes cuentas incluidas en "inmovilizaciones materiales" de la memoria, no coincide con su suma del haber del "balance de comprobación" (relación de cuentas).
225.C Memoria. Inmovilizaciones materiales.	La suma del saldo inicial, las entradas o dotaciones y los aumentos por transferencias o traspasos de las siguientes cuentas incluidas en "inmovilizaciones materiales" de la memoria, no coincide con su suma del haber del "balance de comprobación" (relación de cuentas).
226.A Memoria. Inmovilizaciones materiales.	La suma de las salidas, bajas o reducciones y las disminuciones por transferencias o traspaso a otra cuenta de las siguientes cuentas relacionadas en las "inmovilizaciones materiales" de la memoria no coincide con su suma del haber del "balance de comprobación" (relación de cuentas).
226.B Memoria. Inmovilizaciones materiales.	La suma de las salidas, bajas o reducciones y las disminuciones por transferencias o traspaso a otra cuenta de las siguientes cuentas relacionadas en las "inmovilizaciones materiales" de la memoria no coincide con su suma del debe del "balance de comprobación" (relación de cuentas).
226.C Memoria. Inmovilizaciones materiales.	La suma de las salidas, bajas o reducciones y las disminuciones por transferencias o traspaso a otra cuenta de las siguientes cuentas relacionadas en las "inmovilizaciones materiales" de la memoria no coincide con su suma del debe del "balance de comprobación" (relación de cuentas).

<u>NÚM. Y DENOMINACIÓN VALIDACIÓN</u>	<u>DESCRIPCIÓN</u>
227. Memoria. Bienes en régimen de cesión temporal.	El total del Valor del bien de los "Bienes en régimen de cesión temporal" de la Memoria no coincide con el saldo del epígrafe A) I.3. Patrimonio recibido en cesión del Pasivo del "Balance".
228. Memoria. Bienes en régimen de adscripción.	El total del Valor del bien de los "Bienes en régimen de adscripción" de la Memoria no coincide con el saldo del epígrafe A) I.2. Patrimonio recibido en adscripción del Pasivo del "Balance".
229. Memoria. Inversiones gestionadas.	El saldo final de las siguientes cuentas relacionadas en las "inversiones gestionadas" de la memoria no coincide con la suma del saldo inicial, las entradas o dotaciones y los aumentos por transferencias o traspaso de otra cuenta, deducidas las salidas, bajas o reducciones y las disminuciones por transferencias o traspaso a otra cuenta (relación de cuentas).
230. Memoria. Inversiones gestionadas.	El saldo final total de las "inversiones gestionadas" de la memoria no coincide con el saldo del ejercicio actual del epígrafe A) IV. Inversiones gestionadas del activo del "balance".
231. Memoria. Inversiones gestionadas.	El saldo inicial total de las "inversiones gestionadas" de la memoria no coincide con el saldo del ejercicio anterior del epígrafe A) IV. Inversiones gestionadas del activo del "balance".
232. Memoria. Inversiones gestionadas.	La suma del saldo inicial, las entradas o dotaciones y los aumentos por transferencias o traspaso de otra cuenta de las siguientes cuentas relacionadas en las "inversiones gestionadas" de la memoria no coincide con su suma del debe del "balance de comprobación" (relación de cuentas).
233. Memoria. Inversiones gestionadas.	La suma de las salidas, bajas o reducciones y las disminuciones por transferencias o traspaso a otra cuenta de las siguientes cuentas relacionadas en las "inversiones gestionadas" de la memoria no coincide con su suma del haber del "balance de comprobación" (relación de cuentas).
234. Memoria. Patrimonio público del suelo.	El saldo final de las siguientes cuentas relacionadas en el "patrimonio público del suelo" de la memoria no coincide con la suma del saldo inicial, las entradas o dotaciones y los aumentos por transferencias o traspaso de otra cuenta, deducidas las salidas, bajas o reducciones y las disminuciones por transferencias o traspaso a otra cuenta
235. Memoria. Patrimonio público del suelo.	El Saldo final total del "Patrimonio público del suelo" de la Memoria no coincide con el saldo del ejercicio actual del epígrafe A) V.1, 2, 3 del Patrimonio público del suelo del Activo del "Balance".
236. Memoria. Patrimonio público del suelo.	El Saldo inicial total del "Patrimonio público del suelo" de la Memoria no coincide con el saldo del ejercicio anterior del epígrafe A) V.1, 2, 3 del Patrimonio público del suelo del Activo del "Balance".
237.A Memoria. Patrimonio público del suelo.	La suma del saldo inicial, las entradas o dotaciones y los aumentos por transferencias o traspaso de otra cuenta de las siguientes cuentas relacionadas en el "patrimonio público del suelo" de la memoria no coincide con su suma del debe del "balance de comprobación" (relación de cuentas).
237.B Memoria. Patrimonio público del suelo.	La suma del saldo inicial, las entradas o dotaciones y los aumentos por transferencias o traspaso de otra cuenta de las siguientes cuentas relacionadas en el "patrimonio público del suelo" de la memoria no coincide con su suma del haber del "balance de comprobación" (relación de cuentas).
237.C Memoria. Patrimonio público del suelo.	La suma del saldo inicial, las entradas o dotaciones y los aumentos por transferencias o traspaso de otra cuenta de las siguientes cuentas relacionadas en el "patrimonio público del suelo" de la memoria no coincide con su suma del haber del "balance de comprobación" (relación de cuentas).
238.A Memoria. Patrimonio público del suelo.	La suma de las salidas, bajas o reducciones y las disminuciones por transferencias o traspaso a otra cuenta de las siguientes cuentas relacionadas en el "patrimonio público del suelo" de la memoria no coincide con su suma del haber del "balance de comprobación" (relación de cuentas).
238.B Memoria. Patrimonio público del suelo.	La suma de las salidas, bajas o reducciones y las disminuciones por transferencias o traspaso a otra cuenta de las siguientes cuentas relacionadas en el "patrimonio público del suelo" de la memoria no coincide con su suma del debe del "balance de comprobación" (relación de cuentas).

<u>NÚM. Y DENOMINACIÓN VALIDACIÓN</u>	<u>DESCRIPCIÓN</u>
238.C Memoria. Patrimonio público del suelo.	La suma de las salidas, bajas o reducciones y las disminuciones por transferencias o traspaso a otra cuenta de las siguientes cuentas relacionadas en el "patrimonio público del suelo" de la memoria no coincide con su suma del debe del "balance de comprobación" (relación de cuentas).
239. Memoria. Inversiones financieras.	El saldo final de las siguientes cuentas relacionadas en las "inversiones financieras" de la memoria no coincide con la suma del saldo inicial, las entradas o dotaciones y los aumentos por transferencias o traspaso de otra cuenta, deducidas las salidas, bajas o reducciones y las disminuciones por transferencias o traspaso a otra cuenta
240.A Memoria. Inversiones financieras.	La suma del saldo inicial, las entradas o dotaciones y los aumentos por transferencias o traspaso de otra cuenta de las siguientes cuentas relacionadas en las "inversiones financieras" de la memoria no coincide con su suma del debe del "balance de comprobación" (relación de cuentas).
240.B Memoria. Inversiones financieras.	La suma del saldo inicial, las entradas o dotaciones y los aumentos por transferencias o traspaso de otra cuenta de las siguientes cuentas relacionadas en las "inversiones financieras" de la memoria no coincide con su suma del debe del "balance de comprobación" (relación de cuentas).
240.C Memoria. Inversiones financieras.	La suma del saldo inicial, las entradas o dotaciones y los aumentos por transferencias o traspaso de otra cuenta de las siguientes cuentas relacionadas en las "inversiones financieras" de la memoria no coincide con su suma del haber del "balance de comprobación" (relación de cuentas).
240.D Memoria. Inversiones financieras.	La suma del saldo inicial, las entradas o dotaciones y los aumentos por transferencias o traspaso de otra cuenta de las siguientes cuentas relacionadas en las "inversiones financieras" de la memoria no coincide con su suma del haber del "balance de comprobación" (relación de cuentas).
240.E Memoria. Inversiones financieras.	La suma del saldo inicial, las entradas o dotaciones y los aumentos por transferencias o traspaso de otra cuenta de las siguientes cuentas relacionadas en las "inversiones financieras" de la memoria no coincide con su suma del haber del "balance de comprobación" (relación de cuentas).
240.F Memoria. Inversiones financieras.	La suma del saldo inicial, las entradas o dotaciones y los aumentos por transferencias o traspaso de otra cuenta de las siguientes cuentas relacionadas en las "inversiones financieras" de la memoria no coincide con su suma del haber del "balance de comprobación" (relación de cuentas).
241.A Memoria. Inversiones financieras.	La suma de las salidas, bajas o reducciones y las disminuciones por transferencias o traspaso a otra cuenta de las siguientes cuentas relacionadas en las "inversiones financieras" de la memoria no coincide con su suma del haber del "balance de comprobación" (relación de cuentas).
241.B Memoria. Inversiones financieras.	La suma de las salidas, bajas o reducciones y las disminuciones por transferencias o traspaso a otra cuenta de las siguientes cuentas relacionadas en las "inversiones financieras" de la memoria no coincide con su suma del haber del "balance de comprobación" (relación de cuentas).
241.C Memoria. Inversiones financieras.	La suma de las salidas, bajas o reducciones y las disminuciones por transferencias o traspaso a otra cuenta de las siguientes cuentas relacionadas en las "inversiones financieras" de la memoria no coincide con su suma del debe del "balance de comprobación" (relación de cuentas).
241.D Memoria. Inversiones financieras.	La suma de las salidas, bajas o reducciones y las disminuciones por transferencias o traspaso a otra cuenta de las siguientes cuentas relacionadas en las "inversiones financieras" de la memoria no coincide con su suma del debe del "balance de comprobación" (relación de cuentas).
241.E Memoria. Inversiones financieras.	La suma de las salidas, bajas o reducciones y las disminuciones por transferencias o traspaso a otra cuenta de las siguientes cuentas relacionadas en las "inversiones financieras" de la memoria no coincide con su suma del debe del "balance de comprobación" (relación de cuentas).
241.F Memoria. Inversiones financieras.	La suma de las salidas, bajas o reducciones y las disminuciones por transferencias o traspaso a otra cuenta de las siguientes cuentas relacionadas en las "inversiones financieras" de la memoria no coincide con su suma del debe del "balance de comprobación" (relación de cuentas).
242. Memoria. Existencias.	El importe del precio de adquisición o coste de producción de las siguientes cuentas relacionadas en las "existencias" de la memoria no coincide con el saldo de las cuentas del grupo (3) existencias, salvo las del subgrupo (39) provisiones por depreciación de existencias del "balance de comprobación" (relación de cuentas).

<u>NÚM. Y DENOMINACIÓN VALIDACIÓN</u>	<u>DESCRIPCIÓN</u>
243. Memoria. Existencias.	El importe de las siguientes cuentas relacionadas en las "existencias" de la memoria no coincide con el saldo de las cuentas del subgrupo (39) provisiones por depreciación de existencias del "balance de comprobación" (relación de cuentas).
244. Memoria. Existencias.	El total del precio de adquisición o coste de producción de las "existencias" de la memoria no coincide con el importe del epígrafe C) I.1. Existencias. Existencias del activo del "balance".
245. Memoria. Existencias.	El total del importe de la provisión por depreciación de "existencias" de la memoria no coincide con el saldo del epígrafe C) I.2. Existencias. Provisiones del activo del "balance".
246. Memoria. Tesorería.	El saldo final de las siguientes cuentas relacionadas en "tesorería" de la memoria no coincide con la suma del saldo inicial y los cobros, deducidos los pagos (relación de cuentas).
247. Memoria. Tesorería.	El saldo final total de "tesorería" de la memoria no coincide con el saldo del ejercicio actual del epígrafe C) III. Tesorería del activo del "balance".
248. Memoria. Tesorería.	El saldo inicial total de "tesorería" de la memoria no coincide con el saldo del ejercicio anterior del epígrafe C) III. Tesorería del activo del "balance".
249. Memoria. Tesorería.	El saldo final total de las siguientes cuentas relacionadas en "tesorería" de la memoria no coincide con su saldo deudor del "balance de comprobación" (relación de cuentas).
250. Memoria. Tesorería.	El saldo inicial más los cobros de las siguientes cuentas relacionadas en "tesorería" de la memoria no coincide con su suma del debe del "balance de comprobación" (relación de cuentas).
251. Memoria. Tesorería.	Los pagos de las siguientes cuentas relacionadas en "tesorería" de la memoria no coinciden con su suma del haber del "balance de comprobación" (relación de cuentas).
252. Memoria. Fondos propios.	El saldo final de las siguientes cuentas relacionadas en los "fondos propios" de la memoria no coincide con la suma del saldo inicial, las entradas o dotaciones y los aumentos por transferencias o traspaso de otra cuenta, deducidas las salidas, bajas o reducciones y las disminuciones por transferencias o traspaso a otra cuenta
253. Memoria. Fondos propios.	El saldo final total de los "fondos propios" de la memoria no coincide con el saldo del ejercicio actual del epígrafe A) fondos propios del pasivo del "balance".
254. Memoria. Fondos propios.	El saldo inicial total de las "fondos propios" de la memoria no coincide con el saldo del ejercicio anterior del epígrafe A) fondos propios del pasivo del "balance".
255. Memoria. Fondos propios.	El importe del Saldo final en el cuadro de Fondos Propios de la Memoria, no coincide con el del saldo del mismo en el epígrafe A) del pasivo del Balance.
256. Memoria. Fondos propios.	La suma del Saldo inicial, las Entradas o dotaciones y los Aumentos por transferencias o traspaso de otra cuenta de alguna de las cuentas relacionadas en los "Fondos propios" de la Memoria no coincide con su suma del Haber del "Balance de comprobación".
257. Memoria. Fondos propios.	La suma de las Salidas, bajas o reducciones y las Disminuciones por transferencias o traspaso a otra cuenta de alguna de las cuentas relacionadas en los "Fondos propios" de la Memoria no coincide con su suma del Debe del "Balance de comprobación".

<u>NÚM. Y DENOMINACIÓN VALIDACIÓN</u>	<u>DESCRIPCIÓN</u>
258. Memoria. Información sobre el endeudamiento. Estado de la deuda. Capitales. Deudas en moneda nacional.	El total pendiente a 1 de enero de las siguientes deudas relacionadas en el "estado de la deuda. Capitales. Deudas en moneda nacional" de la memoria no coincide con la suma del pendiente a 1 de enero a largo plazo y el pendiente a 1 de enero a corto plazo (relación de deudas).
259. Memoria. Información sobre el endeudamiento. Estado de la deuda. Capitales. Deudas en moneda nacional.	El total pendiente a 31 de diciembre de las siguientes deudas relacionadas en el "estado de la deuda. Capitales. Deudas en moneda nacional" de la memoria no coincide con la suma del pendiente a 31 de diciembre a largo plazo y el pendiente a 31 de diciembre a corto plazo (relación de deudas).
260. Memoria. Información sobre el endeudamiento. Estado de la deuda. Capitales. Deudas en moneda nacional.	El total pendiente a 31 de diciembre de las siguientes deudas relacionadas en el "estado de la deuda. Capitales. Deudas en moneda nacional" de la memoria no coincide con el Total pendiente a 1 de enero más las creaciones, deducidas las amortizaciones y otras disminuciones (relación de deudas).
261. Memoria. Información sobre el endeudamiento. Estado de la deuda. Capitales. Deudas en moneda nacional.	El total pendiente a 31 de diciembre del "estado de la deuda. Capitales. Deudas en moneda nacional" de la memoria no coincide con la suma de los epígrafes del pasivo del "balance" [C. I. 1-2; C) II.1-2; D) I.1-2; D) II.1-2], salvo las cuentas (176) intereses a largo plazo de deudas con entidades de crédito y (526) intereses a corto plazo de deudas con entidades de crédito del "balance de comprobación".
262. Memoria. Información sobre el endeudamiento. Estado de la deuda. Capitales. Deudas en moneda distinta del euro.	El total pendiente a 1 de enero de las siguientes deudas relacionadas en el "estado de la deuda. Capitales. Deudas en moneda distinta del euro" de la memoria no coincide con la suma del pendiente a 1 de enero a largo plazo y el pendiente a 1 de enero a corto plazo (relación de deudas).
263. Memoria. Información sobre el endeudamiento. Estado de la deuda. Capitales. Deudas en moneda distinta del euro.	El total pendiente a 31 de diciembre de las siguientes deudas relacionadas en el "estado de la deuda. Capitales. Deudas en moneda distinta del euro" de la memoria no coincide con la suma del pendiente a 31 de diciembre a largo plazo y el pendiente a 31 de diciembre a corto plazo (relación de deudas).
264. Memoria. Información sobre el endeudamiento. Estado de la deuda. Capitales. Deudas en moneda distinta del euro.	El total pendiente a 31 de diciembre de las siguientes deudas relacionadas en el "estado de la deuda. Capitales. Deudas en moneda distinta del euro" de la memoria no coincide con el total pendiente a 1 de enero más las creaciones, deducidas las diferencias de cambio y las amortizaciones y otras disminuciones (relación de deudas).
265. Memoria. Información sobre el endeudamiento. Estado de la deuda. Capitales. Deudas en moneda distinta del euro.	El total pendiente a 31 de diciembre del "estado de la deuda. Capitales. Deudas en moneda distinta del euro" de la memoria no coincide con la suma de los epígrafes del pasivo del "balance" [C. I. 4; C) II.3; D) I.4; D) II.3], salvo las cuentas (159) intereses a largo plazo de empréstitos y otras emisiones análogas en moneda distinta del euro, (179) intereses a largo plazo de deudas en moneda distinta del euro, (509) intereses a corto plazo de empréstitos y otras emisiones análogas en moneda distinta del euro y (529) intereses a corto plazo de deudas en moneda distinta del euro del "balance de comprobación".
266. Memoria. Información sobre el endeudamiento. Estado de la deuda. Intereses explícitos. Deudas en moneda nacional.	El total de los intereses devengados y no vencidos a largo y a corto plazo a 1 de enero del "estado de la deuda. Intereses explícitos. Deudas en moneda nacional" de la memoria, sumados los intereses devengados en el ejercicio, deducidos los intereses vencidos en el ejercicio y sumadas las rectificaciones y trasposos no coincide con la suma de los intereses explícitos devengados y no vencidos a 31 de diciembre a corto y a largo plazo.
267. Memoria. Información sobre el endeudamiento. Estado de la deuda. Intereses explícitos. Deudas en moneda distinta del euro.	El total de los intereses devengados y no vencidos a largo y a corto plazo a 1 de enero del "estado de la deuda. Intereses explícitos. Deudas en moneda distinta del euro" de la memoria, sumados los intereses devengados en el ejercicio, deducidos los intereses vencidos en el ejercicio y sumadas las rectificaciones y trasposos y las diferencias de cambio no coincide con la suma de los intereses explícitos devengados y no vencidos a 31 de diciembre a corto y a largo plazo.
268. Memoria. Información sobre el endeudamiento. Estado de la deuda. Intereses implícitos. Deudas en moneda nacional.	El total intereses implícitos del "estado de la deuda. Intereses implícitos. Deudas en moneda nacional" de la memoria no coincide con la diferencia entre el importe de reembolso y el importe de emisión.
269. Memoria. Información sobre el endeudamiento. Estado de la deuda. Intereses implícitos. Deudas en moneda nacional.	El importe de los intereses implícitos pendientes de devengo a 31 de diciembre del "estado de la deuda. Intereses implícitos. Deudas en moneda nacional" de la memoria no coincide con el total intereses implícitos deducidas las bajas y rectificaciones, los intereses devengados en ejercicios anteriores y los devengados en el ejercicio.

<u>NÚM. Y DENOMINACIÓN VALIDACIÓN</u>	<u>DESCRIPCIÓN</u>
270. Memoria. Información sobre el endeudamiento. Estado de la deuda. Intereses implícitos. Deudas en moneda distinta del euro.	El total intereses implícitos del "estado de la deuda. Intereses implícitos. Deudas en moneda distinta del euro" de la memoria no coincide con la diferencia entre el importe de reembolso y el importe de emisión.
271. Memoria. Información sobre el endeudamiento. Estado de la deuda. Intereses implícitos. Deudas en moneda distinta del euro.	El importe de los intereses implícitos pendientes de devengo a 31 de diciembre del "estado de la deuda. Intereses implícitos. Deudas en moneda distinta del euro" de la memoria no coincide con la suma del total intereses implícitos deducidas las bajas y rectificaciones, los intereses devengados en ejercicios anteriores y los devengados en el ejercicio.
272. Memoria. Información sobre el endeudamiento. Resultado de las operaciones de intercambio financiero de divisas.	El total del resultado acumulado del "resultado de las operaciones de intercambio financiero de divisas" de la memoria no coincide con los intereses devengados: acreedor, deducidos los intereses devengados: deudor, más/menos las diferencias de cambio devengadas, más/menos los resultados de cancelación anticipada, deducidos los gastos de formalización.
273. Memoria. Información sobre el endeudamiento. Resultado de las operaciones de intercambio financiero de intereses.	El total del resultado acumulado del "resultado de las operaciones de intercambio financiero de intereses" de la memoria no coincide con los intereses devengados: acreedor deducidos los intereses devengados: deudor, más/menos las diferencias de cambio devengadas, más/menos los resultados de cancelación anticipada, deducidos los gastos de formalización.
274. Memoria. Información sobre el endeudamiento. Aavales concedidos.	El importe de los aavales a 31 de diciembre de los "avales concedidos" de la memoria no coincide con la suma de los aavales a 1 de enero y los aavales concedidos en el ejercicio, deducidos los aavales cancelados en el ejercicio.
275. Memoria. Información de las operaciones por administración de recursos por cuenta de otros entes públicos. Desarrollo del proceso de gestión de los recursos administrados.	El total de los derechos pendientes de cobro de la "información de las operaciones por administración de recursos por cuenta de otros entes públicos. Desarrollo del proceso de gestión de los recursos administrados" de la memoria no coincide con la suma del saldo inicial de derechos pendientes de cobro y los derechos reconocidos en el ejercicio, deducidos los derechos anulados, la recaudación líquida y los derechos cancelados.
276. Memoria. Información de las operaciones por administración de recursos por cuenta de otros entes públicos. Desarrollo del proceso de gestión de los recursos administrados.	El importe de la recaudación líquida de la "información de las operaciones por administración de recursos por cuenta de otros entes públicos. Desarrollo del proceso de gestión de los recursos administrados" de la memoria no coincide con la diferencia entre la recaudación bruta y las devoluciones.
277. Memoria. Información de las operaciones por administración de recursos por cuenta de otros entes públicos. Desarrollo del proceso de gestión de los recursos administrados.	El importe de los derechos pendientes de cobro de la "información de las operaciones por administración de recursos por cuenta de otros entes públicos. Desarrollo del proceso de gestión de los recursos administrados" de la memoria no coincide con el saldo de la cuenta (450) deudores por derechos reconocidos de recursos de otros entes públicos deducido el haber de las cuentas (4510) y (4513) derechos anulados por recursos de otros entes públicos y (458) derechos cancelados por recursos de otros entes públicos del "balance de comprobación".
278. Memoria. Información de las operaciones por administración de recursos por cuenta de otros entes públicos. Balance de comprobación.	El saldo de la cuenta (450) deudores por derechos reconocidos de recursos de otros entes públicos deducido el haber de las cuentas (4510) y (4513) derechos anulados por recursos por cuenta de otros entes públicos y (458) derechos cancelados por recursos de otros entes públicos no coincide con el saldo de la cuenta (452) entes públicos, por derechos a cobrar del "balance de comprobación".
279. Memoria. Información de las operaciones por administración de recursos por cuenta de otros entes públicos. Desarrollo de las devoluciones de recursos de otros entes públicos.	El importe del total devoluciones reconocidas de la "información de las operaciones por administración de recursos por cuenta de otros entes públicos. Desarrollo de las devoluciones de recursos de otros entes públicos" de la memoria no coincide con suma del saldo inicial de las devoluciones reconocidas pendientes de pago, las modificaciones al saldo inicial y las devoluciones reconocidas en el ejercicio.
280. Memoria. Información de las operaciones por administración de recursos por cuenta de otros entes públicos. Desarrollo de las devoluciones de recursos de otros entes públicos.	El total de las devoluciones pendiente de pago a 31 de diciembre de la "información de las operaciones por administración de recursos por cuenta de otros entes públicos. Desarrollo de las devoluciones de recursos de otros entes públicos" de la memoria no coincide con la diferencia de las devoluciones reconocidas total y las devoluciones efectuadas en el ejercicio.
281. Memoria. Información de las operaciones por administración de recursos por cuenta de otros entes públicos. Balance de comprobación.	El saldo de la cuenta (455) entes públicos, por devolución de ingresos pendiente de pago no coincide con el saldo de la cuenta (457) acreedores por devolución de ingresos por recursos de otros entes públicos del "balance de comprobación".

<u>NÚM. Y DENOMINACIÓN VALIDACIÓN</u>	<u>DESCRIPCIÓN</u>
282. Memoria. Información de las operaciones por administración de recursos por cuenta de otros entes públicos. Desarrollo de las devoluciones de recursos de otros entes públicos.	El importe de las devoluciones pendientes de pago a 31 de diciembre de la "información de las operaciones por administración de recursos por cuenta de otros entes públicos. Desarrollo de las devoluciones de recursos de otros entes públicos" de la memoria no coincide con el saldo de la cuenta (457) acreedores por devolución de ingresos por recursos de otros entes públicos del "balance de comprobación".
283. Memoria. Información de las operaciones por administración de recursos por cuenta de otros entes públicos. Obligaciones derivadas de la gestión.	El importe del total pendiente de pago de la "información de las operaciones por administración de recursos por cuenta de otros entes públicos. Obligaciones derivadas de la gestión" de la memoria no coincide con la suma del saldo inicial pendiente de pago, las modificaciones al saldo inicial pendiente de pago y la recaudación líquida pendiente de pago, deducidos los reintegros pendientes de pago.
284. Memoria. Información de las operaciones por administración de recursos por cuenta de otros entes públicos. Obligaciones derivadas de la gestión.	El importe de las obligaciones pendientes de pago a 31 de diciembre de la "información de las operaciones por administración de recursos por cuenta de otros entes públicos. Obligaciones derivadas de la gestión" de la memoria no coincide con el pendiente de pago total deducidos los pagos realizados.
285. Memoria. Información de las operaciones por administración de recursos por cuenta de otros entes públicos. Obligaciones derivadas de la gestión.	El importe de las obligaciones pendientes de pago a 31 de diciembre de la "información de las operaciones por administración de recursos por cuenta de otros entes públicos. Obligaciones derivadas de la gestión" de la memoria no coincide con el saldo de la cuenta (453) entes públicos, por ingresos pendientes de liquidar del "balance de comprobación".
286. Memoria. Información de las operaciones por administración de recursos por cuenta de otros entes públicos. Cuentas corrientes con otros entes públicos.	El importe del total cargo de la "información de las operaciones por administración de recursos por cuenta de otros entes públicos. Cuentas corrientes con otros entes públicos" de la memoria no coincide con la suma del saldo inicial deudor y los pagos.
287. Memoria. Información de las operaciones por administración de recursos por cuenta de otros entes públicos. Cuentas corrientes con otros entes públicos.	El importe del total data de la "información de las operaciones por administración de recursos por cuenta de otros entes públicos. Cuentas corrientes con otros entes públicos" de la memoria no coincide con la suma del saldo inicial acreedor y los ingresos.
288. Memoria. Información de las operaciones por administración de recursos por cuenta de otros entes públicos. Cuentas corrientes con otros entes públicos.	El importe del saldo a 31 de diciembre de la "información de las operaciones por administración de recursos por cuenta de otros entes públicos. Cuentas corrientes con otros entes públicos" de la memoria no coincide con el saldo de la cuenta (456) entes públicos, c/c efectivo del "balance de comprobación".
289. Memoria. Información de las operaciones no presupuestarias de tesorería. Deudores.	El total deudores de la "información de las operaciones no presupuestarias de tesorería. Deudores" de la memoria no coincide con la suma del saldo a 1 de enero, las modificaciones al saldo inicial y los cargos realizados en el ejercicio.
290. Memoria. Información de las operaciones no presupuestarias de tesorería. Acreedores.	El total acreedores de la "información de las operaciones no presupuestarias de tesorería. Acreedores" de la memoria no coincide con la suma del saldo a 1 de enero, las modificaciones al saldo inicial y los abonos realizados en el ejercicio.
291. Memoria. Información de las operaciones no presupuestarias de tesorería. Deudores.	El importe de los deudores pendientes de cobro a 31 de diciembre de la "información de las operaciones no presupuestarias de tesorería. Deudores" de la memoria no coincide con la diferencia entre el total deudores y los abonos realizados en el ejercicio.
292. Memoria. Información de las operaciones no presupuestarias de tesorería. Acreedores.	El importe de los acreedores pendientes de pago a 31 de diciembre de la "información de las operaciones no presupuestarias de tesorería. Acreedores" de la memoria no coincide con la diferencia entre el total acreedores y los cargos realizados en el ejercicio.
293. Memoria. Información de las operaciones no presupuestarias de tesorería. Partidas pendientes de aplicación. Cobros.	El total cobros pendientes de aplicación de la "información de las operaciones no presupuestarias de tesorería. Partidas pendientes de aplicación. Cobros" de la memoria no coincide con la suma de los cobros pendientes de aplicación a 1 de enero, las modificaciones al saldo inicial y los cobros realizados en el ejercicio.
294. Memoria. Información de las operaciones no presupuestarias de tesorería. Partidas pendientes de aplicación. Cobros.	El importe de los cobros pendientes de aplicación a 31 de diciembre de la "información de las operaciones no presupuestarias de tesorería. Partidas pendientes de aplicación. Cobros" de la memoria no coincide con la diferencia entre el total cobros pendientes de aplicación y los cobros aplicados en el ejercicio.

NÚM. Y DENOMINACIÓN VALIDACIÓN**DESCRIPCIÓN**

295. Memoria. Información de las operaciones no presupuestarias de tesorería. Partidas pendientes de aplicación. Cobros.	El importe de los cobros pendientes de aplicación a 31 de diciembre de la "información de las operaciones no presupuestarias de tesorería. Partidas pendientes de aplicación. Cobros" de la memoria no coincide con la suma del saldo de la cuenta (554) cobros pendientes de aplicación y (559) otras partidas pendientes de aplicación del "balance de comprobación".
296. Memoria. Información de las operaciones no presupuestarias de tesorería. Partidas pendientes de aplicación. Pagos.	El total pagos pendientes de aplicación de la "información de las operaciones no presupuestarias de tesorería. Partidas pendientes de aplicación. Pagos" de la memoria no coincide con la suma de los pagos pendientes de aplicación a 1 de enero, las modificaciones al saldo inicial y los pagos realizados en el ejercicio.
297. Memoria. Información de las operaciones no presupuestarias de tesorería. Partidas pendientes de aplicación. Pagos.	El importe de los pagos pendientes de aplicación a 31 de diciembre de la "información de las operaciones no presupuestarias de tesorería. Partidas pendientes de aplicación. Pagos" de la memoria no coincide con la diferencia entre el total pagos pendientes de aplicación y los pagos aplicados en el ejercicio.
298. Memoria. Información de las operaciones no presupuestarias de tesorería. Partidas pendientes de aplicación. Pagos.	El importe de los pagos pendientes de aplicación a 31 de diciembre de la "información de las operaciones no presupuestarias de tesorería. Partidas pendientes de aplicación. Pagos" de la memoria no coincide con el saldo de la cuenta (555) pagos pendientes de aplicación del "balance de comprobación".
299. Memoria. Información sobre valores recibidos en depósito.	El total depósitos recibidos de la "información sobre valores recibidos en depósito" de la memoria no coincide con la suma del saldo a 1 de enero, las modificaciones al saldo inicial y los depósitos recibidos en el ejercicio.
300. Memoria. Información sobre valores recibidos en depósito.	El importe de los depósitos pendientes de devolución a 31 de diciembre de la "información sobre valores recibidos en depósito" de la memoria no coincide con la diferencia entre el total depósitos recibidos y los depósitos cancelados.
301. Memoria. Cuadro de financiación. Fondos aplicados.	El importe del epígrafe 1. Recursos aplicados en operaciones de gestión del "cuadro de financiación. Fondos aplicados" de la memoria no coincide con la suma de los subconceptos en los que se desglosa.
302. Memoria. Cuadro de financiación. Fondos aplicados.	El importe del epígrafe 4. Adquisiciones y otras altas de inmovilizado del "cuadro de financiación. Fondos aplicados" de la memoria no coincide con la suma de los subconceptos en los que se desglosa.
303. Memoria. Cuadro de financiación. Fondos aplicados.	El importe del epígrafe 5. Disminuciones directas de patrimonio del "cuadro de financiación. Fondos aplicados" de la memoria no coincide con la suma de los subconceptos en los que se desglosa.
304. Memoria. Cuadro de financiación. Fondos aplicados.	El importe del epígrafe 6. Cancelación o traspaso a corto plazo de deudas a largo plazo del "cuadro de financiación. Fondos aplicados" de la memoria no coincide con la suma de los subconceptos en los que se desglosa.
305. Memoria. Cuadro de financiación. Fondos aplicados.	El importe del total aplicaciones del "cuadro de financiación. Fondos aplicados" de la memoria no coincide con la suma de los epígrafes en los que se desglosa.
306. Memoria. Cuadro de financiación. Fondos obtenidos.	El importe del epígrafe 1. Recursos procedentes de operaciones de gestión del "cuadro de financiación. Fondos obtenidos" de la memoria no coincide con la suma de los subconceptos en los que se desglosa.
307. Memoria. Cuadro de financiación. Fondos obtenidos.	El importe del epígrafe 3. Incrementos directos de patrimonio del "cuadro de financiación. Fondos obtenidos" de la memoria no coincide con la suma de los subconceptos en los que se desglosa.
308. Memoria. Cuadro de financiación. Fondos obtenidos.	El importe del epígrafe 4. Deudas a largo plazo del "cuadro de financiación. Fondos obtenidos" de la memoria no coincide con la suma de los subconceptos en los que se desglosa.
309. Memoria. Cuadro de financiación. Fondos obtenidos.	El importe del epígrafe 5. Enajenaciones y otras bajas de inmovilizado del "cuadro de financiación. Fondos obtenidos" de la memoria no coincide con la suma de los subconceptos en los que se desglosa.

<u>NÚM. Y DENOMINACIÓN VALIDACIÓN</u>	<u>DESCRIPCIÓN</u>
310. Memoria. Cuadro de financiación. Fondos obtenidos.	El importe del total orígenes del "cuadro de financiación. Fondos obtenidos" de la memoria no coincide con la suma de los epígrafes en los que se desglosa.
311. Memoria. Cuadro de financiación. Fondos aplicados/ Fondos obtenidos.	El total orígenes menos el total aplicaciones del "cuadro de financiación" de la memoria no coincide con el "exceso de orígenes sobre aplicaciones" o con el "exceso de aplicaciones sobre orígenes".
312. Memoria. Información presupuestaria. Ejercicio corriente. Presupuesto de gastos. Modificaciones de crédito.	El total modificaciones de las "modificaciones de crédito" de la memoria no coincide con la suma de cada una las modificaciones relacionadas.
313. Memoria. Información presupuestaria. Ejercicio corriente. Presupuesto de gastos. Modificaciones de crédito.	El total modificaciones de las "modificaciones de crédito" de la memoria no coincide el total de las modificaciones de crédito de la "liquidación del presupuesto de gastos".
314. Memoria. Información presupuestaria. Ejercicio corriente. Presupuesto de gastos. Remanentes de crédito.	La suma de los remanentes de crédito comprometidos, incorporables y no incorporables, y los remanentes de crédito no comprometidos, incorporables y no incorporables, de los "remanentes de crédito" de la memoria no coincide con el total de los remanentes de crédito de la "liquidación del presupuesto de gastos".
315. Memoria. Información presupuestaria. Ejercicio corriente. Presupuesto de gastos. Ejecución de proyectos de gasto.	El total obligaciones reconocidas de los siguientes proyectos de gasto relacionados en la "ejecución de proyectos de gasto" de la memoria no coincide con la suma de las obligaciones reconocidas a 1 de enero y las obligaciones reconocidas en el ejercicio.
316. Memoria. Información presupuestaria. Ejercicio corriente. Presupuesto de gastos. Ejecución de proyectos de gasto.	El gasto pendiente de realizar de los siguientes proyectos de gasto relacionados en la "ejecución de proyectos de gasto" de la memoria no coincide con la diferencia entre el gasto previsto y el total obligaciones reconocidas.
317. Memoria. Información presupuestaria. Ejercicio corriente. Presupuesto de gastos. Acreedores por operaciones pendientes de aplicar a presupuesto.	El total del importe de los "acreedores por operaciones pendientes de aplicar a presupuesto" de la memoria no coincide con la suma del haber de la cuenta (413) acreedores por operaciones pendientes de aplicar a presupuesto del "balance de comprobación".
318. Memoria. Información presupuestaria. Presupuesto de ingresos. Proceso de gestión: Derechos anulados.	El total derechos anulados del "proceso de gestión: derechos anulados" de la memoria no coincide con la suma de la anulación de liquidaciones, el aplazamiento y fraccionamiento y la devolución de ingresos.
319. Memoria. Información presupuestaria. Presupuesto de ingresos. Proceso de gestión: Derechos anulados.	El total derechos anulados del "proceso de gestión: derechos anulados" de la memoria no coincide con el total de los derechos anulados de la "liquidación del presupuesto de ingresos".
320. Memoria. Información presupuestaria. Presupuesto de ingresos. Proceso de gestión: Derechos cancelados.	El total derechos cancelados del "proceso de gestión: derechos cancelados" de la memoria no coincide con la suma de los cobros en especie, las insolvencias y otras causas.
321. Memoria. Información presupuestaria. Presupuesto de ingresos. Proceso de gestión: Derechos cancelados.	El total derechos cancelados del "proceso de gestión: derechos cancelados" de la memoria no coincide con los derechos cancelados de la "liquidación del presupuesto de ingresos".
322. Memoria. Información presupuestaria. Presupuesto de ingresos. Proceso de gestión: Recaudación neta.	El total de la recaudación neta del "proceso de gestión: recaudación neta" de la memoria no coincide con la diferencia entre la recaudación total y las devoluciones de ingresos.
323. Memoria. Información presupuestaria. Presupuesto de ingresos. Proceso de gestión: Recaudación neta.	El total de la recaudación neta del "proceso de gestión: recaudación neta" de la memoria no coincide con la recaudación neta de la "liquidación del presupuesto de ingresos".
324. Memoria. Información presupuestaria. Presupuesto de ingresos. Devoluciones de ingresos.	El total devoluciones reconocidas de las "devoluciones de ingresos" de la memoria no coincide con la suma de los pendientes de pago a 1 de enero, las modificaciones al saldo inicial y anulaciones y las reconocidas en el ejercicio.

NÚM. Y DENOMINACIÓN VALIDACIÓN**DESCRIPCIÓN**

325. Memoria. Información presupuestaria. Presupuesto de ingresos. Devoluciones de ingresos.	El importe de las devoluciones pendiente de pago a 31 de diciembre de las "devoluciones de ingresos" de la memoria no coincide con el total devoluciones reconocidas deducidas las prescripciones y las pagadas en el ejercicio.
326. Memoria. Información presupuestaria. Presupuesto de ingresos. Devoluciones de ingresos.	El total de las devoluciones pagadas en el ejercicio de las "devoluciones de ingresos" de la memoria no coincide con la suma del haber de la cuenta (433.9) derechos anulados por devolución de ingresos del "balance de comprobación". El total pendiente de pago a 1 de enero de las "devoluciones de ingresos" de la memoria más/menos las modificaciones al saldo inicial y anulaciones, más las devoluciones reconocidas en el ejercicio no coincide con la suma del haber de la cuenta (408) acreedores por devolución de ingresos del "balance de comprobación".
327. Memoria. Información presupuestaria. Presupuesto de ingresos. Devoluciones de ingresos.	El total pendientes de pago a 31 de diciembre de las "devoluciones de ingresos" de la memoria no coincide con el saldo de la cuenta (408) acreedores por devolución de ingresos del "balance de comprobación".
328. Memoria. Información presupuestaria. Presupuesto de ingresos. Devoluciones de ingresos.	El importe del total compromisos concertados de los "compromisos de ingreso" de la memoria no coincide la suma de los compromisos concertados incorporados de presupuestos cerrados y los compromisos concertados en el ejercicio.
329. Memoria. Información presupuestaria. Presupuesto de ingresos. Compromisos de ingreso.	El importe de los compromisos pendientes de realizar a 31 de diciembre de los "compromisos de ingreso" de la memoria no coincide con la diferencia entre el total compromisos concertados y los compromisos realizados.
330. Memoria. Información presupuestaria. Presupuesto de ingresos. Compromisos de ingreso.	El total obligaciones de los siguientes años presupuestarios relacionados en las "obligaciones de presupuestos cerrados" de la memoria, no coincide con la suma de las obligaciones pendientes de pago a 1 de enero, las modificaciones al saldo inicial y anulaciones (relación de años presupuestarios).
331. Memoria. Información presupuestaria. Ejercicios cerrados. Obligaciones de presupuestos cerrados.	El importe de las obligaciones pendientes de pago a 31 de diciembre de los siguientes años presupuestarios relacionados en las "obligaciones de presupuestos cerrados" de la memoria no coincide con el total de obligaciones deducidas las prescripciones y los pagos realizados (relación de años presupuestarios).
332. Memoria. Información presupuestaria. Ejercicios cerrados. Obligaciones de presupuestos cerrados.	El importe de obligaciones pendientes de pago a 31 de diciembre de las "obligaciones de presupuestos cerrados" de la memoria no coincide con el saldo de la cuenta (401) acreedores por obligaciones reconocidas. Presupuestos de gastos cerrados del "balance de comprobación".
333. Memoria. Información presupuestaria. Ejercicios cerrados. Obligaciones de presupuestos cerrados.	El total derechos anulados de los siguientes años presupuestarios relacionados en los "derechos a cobrar de presupuestos cerrados. Derechos anulados" de la memoria no coincide con la suma de los derechos anulados por anulación de liquidaciones y los derechos anulados por aplazamiento y fraccionamiento (relación de años presupuestarios).
334. Memoria. Información presupuestaria. Ejercicios cerrados. Derechos a cobrar de presupuestos cerrados. Derechos anulados.	El total derechos cancelados de los siguientes años presupuestarios relacionados en los "derechos a cobrar de presupuestos cerrados. Derechos extinguidos" de la memoria no coincide con la suma de los derechos cancelados por cobros en especie, por Insolvencias, por prescripciones y por otras causas (relación de años presupuestarios).
335. Memoria. Información presupuestaria. Ejercicios cerrados. Derechos a cobrar de presupuestos cerrados. Derechos extinguidos.	El importe de los derechos pendientes de cobro a 31 de diciembre de los siguientes años presupuestarios relacionados en "derechos a cobrar de presupuestos cerrados. Derechos extinguidos" de la memoria, no coincide con los derechos pendientes de cobro a 1 de enero de "derechos a cobrar de presupuestos cerrados. Derechos anulados" de la memoria, deducidas las modificaciones al saldo inicial del "derechos a cobrar de presupuestos cerrados. Derechos anulados", el total derechos anulados de "derechos a cobrar de presupuestos cerrados. Derechos anulados", el total derechos cancelados y la recaudación del "derechos a cobrar de presupuestos cerrados. Derechos extinguidos" (relación de años presupuestarios).
336. Memoria. Información presupuestaria. Ejercicios cerrados. Derechos a cobrar de presupuestos cerrados.	El importe de los derechos pendientes de cobro a 31 de diciembre de los "derechos a cobrar de presupuestos cerrados. Derechos extinguidos" de la memoria no coincide con la suma del debe de la cuenta (431) deudores por derechos reconocidos. Presupuestos de ingresos cerrados del "balance de comprobación", deducida la suma del haber de las cuentas (431) deudores por derechos reconocidos. Presupuestos de ingresos cerrados, (434) derechos anulados de presupuestos cerrados y (439) derechos cancelados de presupuestos cerrados.
337. Memoria. Información presupuestaria. Ejercicios cerrados. Derechos a cobrar de presupuestos cerrados. Derechos extinguidos.	

<u>NÚM. Y DENOMINACIÓN VALIDACIÓN</u>	<u>DESCRIPCIÓN</u>
338. Memoria. Información presupuestaria. Ejercicios cerrados. Variación de resultados presupuestarios de ejercicios anteriores.	El importe de la variación de resultados presupuestarios de ejercicios anteriores de la "variación de resultados presupuestarios de ejercicio anteriores" de la memoria no coincide con la diferencia entre el total variación: derechos menos el total variación: obligaciones.
339. Memoria. Información presupuestaria. Ejercicios cerrados. Variación de resultados presupuestarios de ejercicios anteriores.	El importe de las operaciones no financieras de la "variación de resultados presupuestarios de ejercicio anteriores" de la memoria no coincide con la suma de las operaciones corrientes y otras operaciones no financieras.
340. Memoria. Información presupuestaria. Ejercicios cerrados. Variación de resultados presupuestarios de ejercicios anteriores.	El total de la variación de resultados presupuestarios de ejercicios anteriores de la "variación de resultados presupuestarios de ejercicio anteriores" de la memoria no coincide con la suma de las operaciones no financieras, los activos financieros y los pasivos financieros.
341. Memoria. Información presupuestaria. Ejercicios cerrados. Variación de resultados presupuestarios de ejercicios anteriores.	El importe del total variación: derechos de la "variación de resultados presupuestarios de ejercicio anteriores" de la memoria no coincide con la suma de las modificaciones al saldo inicial y el total derechos anulados de los "derechos a cobrar de presupuestos cerrados. Derechos anulados" de la memoria y el total derechos cancelados de "derechos a cobrar de presupuestos cerrados. Derechos cancelados" de la memoria.
342. Memoria. Información presupuestaria. Ejercicios cerrados. Variación de resultados presupuestarios de ejercicios anteriores.	El importe del total variación: obligaciones de la "variación de resultados presupuestarios de ejercicio anteriores" de la memoria no coincide con la suma de las modificaciones al saldo inicial y anulaciones y las prescripciones de las "obligaciones de presupuestos cerrados" de la memoria.
343. Memoria. Información presupuestaria. Gastos con financiación afectada. Información de cada unidad de gasto.	El total de las Desviaciones de financiación del ejercicio de alguno de los agentes relacionados en los "Gastos con financiación afectada. Información de cada unidad de gasto. D) Desviaciones de financiación por agentes" de la Memoria no coincide con la diferencia entre los Derechos reconocidos por ingresos afectados del ejercicio corriente y el producto del Coeficiente de financiación por las Obligaciones reconocidas del ejercicio de los "Gastos con financiación afectada. Información de cada unidad de gasto. B) Gestión del gasto" de la Memoria.
344. Memoria. Información presupuestaria. Gastos con financiación afectada. Información de cada unidad de gasto.	El total de las Desviaciones de financiación acumuladas de alguno de los agentes relacionados en los "Gastos con financiación afectada. Información de cada unidad de gasto. D) Desviaciones de financiación por agentes" de la Memoria no coincide con la diferencia entre el Total derechos reconocidos por ingresos afectados y el producto del Coeficiente de financiación por el Total obligaciones reconocidas de los "Gastos con financiación afectada. Información de cada unidad de gasto. B) Gestión del gasto" de la Memoria.
345. Memoria. Información presupuestaria. Gastos con financiación afectada. Desviaciones de financiación.	El total de las desviaciones de financiación del ejercicio positivas de los "gastos con financiación afectada. Desviaciones de financiación" de la memoria no coincide la suma de las desviaciones de financiación del ejercicio con signo positivo de los "gastos con financiación afectada. Información de cada unidad de gasto. D) desviaciones de financiación por agentes" de la memoria.
346. Memoria. Información presupuestaria. Gastos con financiación afectada. Desviaciones de financiación.	El total de las desviaciones de financiación del ejercicio negativas de los "gastos con financiación afectada. Desviaciones de financiación" de la memoria no coincide la suma de las desviaciones de financiación del ejercicio con signo negativo de los "gastos con financiación afectada. Información de cada unidad de gasto. D) desviaciones de financiación por agentes" de la memoria.
347. Memoria. Información presupuestaria. Gastos con financiación afectada. Desviaciones de financiación.	El total de las desviaciones de financiación acumuladas positivas de los "gastos con financiación afectada. Desviaciones de financiación" de la memoria no coincide la suma de las desviaciones financiación acumuladas con signo positivo de los "gastos con financiación afectada. Información de cada unidad de gasto. D) desviaciones de financiación por agentes" de la memoria.
348. Memoria. Información presupuestaria. Gastos con financiación afectada. Desviaciones de financiación.	El total de las desviaciones de financiación acumuladas negativas de los "gastos con financiación afectada. Desviaciones de financiación" de la memoria no coincide la suma de las desviaciones de financiación acumuladas con signo negativo de los "gastos con financiación afectada. Información de cada unidad de gasto. D) desviaciones de financiación por agentes" de la memoria.

<u>NÚM. Y DENOMINACIÓN VALIDACIÓN</u>	<u>DESCRIPCIÓN</u>
349. Memoria. Información presupuestaria. Remanente de tesorería.	El importe de los derechos pendientes de cobro del "remanente de tesorería" de la memoria no coincide con la suma de los derechos pendientes de cobro del presupuesto corriente, los derechos pendiente de cobro de presupuestos cerrados y los derechos pendientes de cobro de operaciones no presupuestarias, deducidos los cobros realizados pendientes de aplicación definitiva.
350. Memoria. Información presupuestaria. Remanente de tesorería.	El importe de las obligaciones pendientes de pago del "remanente de tesorería" de la memoria no coincide con la suma de las obligaciones pendientes de pago del presupuesto corriente, las obligaciones pendiente de pago de presupuestos cerrados y las obligaciones pendientes de pago de operaciones no presupuestarias, deducidos los pagos realizados pendientes de aplicación definitiva.
351. Memoria. Información presupuestaria. Remanente de tesorería.	El importe del remanente de tesorería total del "remanente de tesorería" de la memoria no coincide con la suma de los fondos líquidos y los derechos pendientes de cobro, deducidas las obligaciones pendientes de pago.
352. Memoria. Información presupuestaria. Remanente de tesorería.	El importe del remanente de tesorería para gastos generales del "remanente de tesorería" de la memoria no coincide con el remanente de tesorería total deducidos los saldos de dudoso cobro y el exceso de financiación afectada.
353. Memoria. Información presupuestaria. Remanente de tesorería.	El importe de los fondos líquidos del "remanente de tesorería" de la memoria no coincide con la suma del saldo deudor de las cuentas (570), (571), (573), (574.1), (575.1), (575.9), (577) y (578) que forman parte del subgrupo (57) tesorería del "balance de comprobación". En caso de que se hayan incluido las inversiones financieras entre los fondos líquidos, esta circunstancia deberá indicarse en la columna "justificación".
354. Memoria. Información presupuestaria. Remanente de tesorería.	El importe de los derechos pendientes de cobro del presupuesto corriente del "remanente de tesorería" de la memoria no coincide con el total de los derechos pendientes de cobro a 31 de diciembre de la "liquidación del presupuesto de ingresos".
355. Memoria. Información presupuestaria. Remanente de tesorería.	El importe de los derechos pendientes de cobro de presupuestos cerrados del "remanente de tesorería" de la memoria no coincide con el total de los derechos pendientes de cobro a 31 de diciembre de los "derechos a cobrar de presupuestos cerrados" de la memoria.
356. Memoria. Información presupuestaria. Remanente de tesorería.	El importe de los derechos pendientes de cobro de operaciones no presupuestarias del "remanente de tesorería" de la memoria no coincide con la suma del saldo deudor de las cuentas (260), (265), (440), (442), (449), (470), (471), (472) y (565) y (566) del "balance de comprobación". En caso de que se hayan incluido operaciones presupuestarias en las cuentas indicadas, esta circunstancia deberá indicarse en la columna "justificación".
357. Memoria. Información presupuestaria. Remanente de tesorería.	El importe de los cobros realizados pendientes de aplicación definitiva del "remanente de tesorería" de la memoria no coincide con la suma del saldo acreedor de las cuentas (554) cobros pendientes de aplicación y (559) otras partidas pendiente de aplicación del "balance de comprobación".
358. Memoria. Información presupuestaria. Remanente de tesorería.	El importe de las obligaciones pendientes de pago del presupuesto corriente del "remanente de tesorería" de la memoria no coincide con las obligaciones pendientes de pago a 31 de diciembre de la "liquidación del presupuesto de gastos".
359. Memoria. Información presupuestaria. Remanente de tesorería.	El importe de las obligaciones pendientes de pago de presupuestos cerrados del "remanente de tesorería" de la memoria no coinciden con las obligaciones pendientes de pago a 31 de diciembre de las "obligaciones de presupuestos cerrados" de la memoria.
360. Memoria. Información presupuestaria. Remanente de tesorería.	El importe de las obligaciones pendientes de pago de operaciones no presupuestarias del "remanente de tesorería" de la memoria no coincide con la suma del saldo acreedor de las cuentas (180), (185), (410), (414), (419), (453), (456), (475), (476), (477), (502), (507), (522), (525), (560) y (561) del "balance de comprobación". En caso de que se hayan incluido operaciones presupuestarias en las cuentas indicadas, esta circunstancia deberá indicarse en la columna "justificación".

<u>NÚM. Y DENOMINACIÓN VALIDACIÓN</u>	<u>DESCRIPCIÓN</u>
361. Memoria. Información presupuestaria. Remanente de tesorería.	El importe de los pagos realizados pendientes de aplicación definitiva del "remanente de tesorería" de la memoria no coincide con la suma de las cuentas (555) pagos pendientes de aplicación y (558.1) provisiones de fondos para anticipos de caja fija pendientes de justificación del "balance de comprobación".
362. Memoria. Información presupuestaria. Remanente de tesorería.	El importe del exceso de financiación afectada del "remanente de tesorería" de la memoria no coincide con el total de las desviaciones de financiación acumuladas positivas de los "gastos con financiación afectada. Desviaciones de financiación" de la memoria.
363. Memoria. Información presupuestaria. Remanente de tesorería.	El importe de los saldos de dudoso cobro del "remanente de tesorería" de la memoria es inferior al saldo de la cuenta (490) provisión para insolvencia del "balance de comprobación".
364. Contenido de las cuentas anuales. Balance	El Balance contiene todos los campos en blanco o a cero.
365. Contenido de las cuentas anuales. Resultado Económico Patrimonial	La Cuenta del resultado económico patrimonial contiene todos los campos en blanco o a cero.
366. Contenido de las cuentas anuales. Liquidación de Presupuesto de Gastos	La Liquidación del presupuesto de gastos contiene todos los campos en blanco o a cero.
367. Contenido de las cuentas anuales. Liquidación de Presupuesto de Ingresos	La Liquidación del presupuesto de ingresos contiene todos los campos en blanco o a cero.
368. Contenido de las cuentas anuales. Resultado Presupuestario	El estado del Resultado presupuestario contiene todos los campos en blanco o a cero.
369. Contenido de las cuentas anuales. Memoria	El estado "5.a) Inversiones destinadas al uso general" de la Memoria contiene todos sus campos en blanco o a cero.
370. Contenido de las cuentas anuales. Memoria	El estado "5.b) Patrimonio entregado al uso general" de la Memoria contiene todos sus campos en blanco o a cero.
371. Contenido de las cuentas anuales. Memoria	El estado "6. Inmovilizaciones inmateriales" de la Memoria contiene todos sus campos en blanco o a cero.
372. Contenido de las cuentas anuales. Memoria	El estado "7.a) Inmovilizaciones materiales" de la Memoria contiene todos sus campos en blanco o a cero.
373. Contenido de las cuentas anuales. Memoria	El estado "7.b) Bienes en régimen de cesión temporal" de la Memoria contiene todos sus campos en blanco o a cero.
374. Contenido de las cuentas anuales. Memoria	El estado "7.c) Bienes en régimen de adscripción" de la Memoria contiene todos sus campos en blanco o a cero.
375. Contenido de las cuentas anuales. Memoria	El estado "7.d) Bienes afectos a garantías" de la Memoria contiene todos sus campos en blanco o a cero.

<u>NÚM. Y DENOMINACIÓN VALIDACIÓN</u>	<u>DESCRIPCIÓN</u>
376. Contenido de las cuentas anuales. Memoria	El estado "8. Inversiones gestionadas" de la Memoria contiene todos sus campos en blanco o a cero.
377. Contenido de las cuentas anuales. Memoria	El estado "9. Patrimonio público del suelo" de la Memoria contiene todos sus campos en blanco o a cero.
378. Contenido de las cuentas anuales. Memoria	El estado "10.a) Inversiones financieras" de la Memoria contiene todos sus campos en blanco o a cero.
379. Contenido de las cuentas anuales. Memoria	El estado "10.b) Préstamos singulares significativos" de la Memoria contiene todos sus campos en blanco o a cero.
380. Contenido de las cuentas anuales. Memoria	El estado "11. Existencias" de la Memoria contiene todos sus campos en blanco o a cero.
381. Contenido de las cuentas anuales. Memoria	El estado "12.a) Tesorería" de la Memoria contiene todos sus campos en blanco o a cero.
382. Contenido de las cuentas anuales. Memoria	El estado "12.b) Estado de conciliación bancaria" de la Memoria contiene todos sus campos en blanco o a cero.
383. Contenido de las cuentas anuales. Memoria	El estado "13. Fondos propios" de la Memoria contiene todos sus campos en blanco o a cero.
384. Contenido de las cuentas anuales. Memoria	El estado "14.a.1.1) Estado de la deuda. Capitales en moneda nacional" de la Memoria contiene todos sus campos en blanco o a cero.
385. Contenido de las cuentas anuales. Memoria	El estado "14.a.1.2) Estado de la deuda. Capitales en moneda distinta del euro" de la Memoria contiene todos sus campos en blanco o a cero.
386. Contenido de las cuentas anuales. Memoria	El estado "14.a.2.1) Estado de la deuda. Intereses explícitos en moneda nacional" de la Memoria contiene todos sus campos en blanco o a cero.
387. Contenido de las cuentas anuales. Memoria	El estado "14.a.2.2) Estado de la deuda. Intereses explícitos en moneda distinta del euro" de la Memoria contiene todos sus campos en blanco o a cero.
388. Contenido de las cuentas anuales. Memoria	El estado "14.a.3.1) Estado de la deuda. Intereses implícitos en moneda nacional" de la Memoria contiene todos sus campos en blanco o a cero.
389. Contenido de las cuentas anuales. Memoria	El estado "14.a.3.2) Estado de la deuda. Intereses implícitos en moneda distinta del euro" de la Memoria contiene todos sus campos en blanco o a cero.
390. Contenido de las cuentas anuales. Memoria	El estado "14.b.1) Resultado de las operaciones de intercambio financiero de divisas" y "14.b.2) Resultado de las operaciones de intercambio financiero de intereses" de la Memoria contiene todos sus campos en blanco o a cero.

<u>NÚM. Y DENOMINACIÓN VALIDACIÓN</u>	<u>DESCRIPCIÓN</u>
391. Contenido de las cuentas anuales. Memoria	El estado "14.b.2) Resultado de las operaciones de intercambio financiero de intereses" de la Memoria contiene todos sus campos en blanco o a cero.
392. Contenido de las cuentas anuales. Memoria	El estado "14.c.1) Avales concedidos" de la Memoria contiene todos sus campos en blanco o a cero.
393. Contenido de las cuentas anuales. Memoria	El estado "14.c.2) Avales reintegrados" de la Memoria contiene todos sus campos en blanco o a cero.
394. Contenido de las cuentas anuales. Memoria	El estado "15.a) Proceso de gestión" de la Memoria contiene todos sus campos en blanco o a cero.
395. Contenido de las cuentas anuales. Memoria	El estado "15.b) Devoluciones de recursos" de la Memoria contiene todos sus campos en blanco o a cero.
396. Contenido de las cuentas anuales. Memoria	El estado "15.c) Obligaciones derivadas" de la Memoria contiene todos sus campos en blanco o a cero.
397. Contenido de las cuentas anuales. Memoria	El estado "15.d) Cuentas corrientes con otros entes públicos" de la Memoria contiene todos sus campos en blanco o a cero.
398. Contenido de las cuentas anuales. Memoria	El estado "16.a) Deudores" de la Memoria contiene todos sus campos en blanco o a cero.
399. Contenido de las cuentas anuales. Memoria	El estado "16.b) Acreedores" de la Memoria contiene todos sus campos en blanco o a cero.
400. Contenido de las cuentas anuales. Memoria	El estado "16.c) Partidas pendientes de aplicación. Cobros" de la Memoria contiene todos sus campos en blanco o a cero.
401. Contenido de las cuentas anuales. Memoria	El estado "16.d) Partidas pendientes de aplicación. Pagos" de la Memoria contiene todos sus campos en blanco o a cero.
402. Contenido de las cuentas anuales. Memoria	El estado "17.a) Subvenciones recibidas pendientes de justificar" de la Memoria contiene todos sus campos en blanco o a cero.
403. Contenido de las cuentas anuales. Memoria	El estado "17.b) Transferencias y subvenciones concedidas significativas" de la Memoria contiene todos sus campos en blanco o a cero.
404. Contenido de las cuentas anuales. Memoria	El estado "17.c) Otras circunstancias de carácter sustantivo" de la Memoria contiene todos sus campos en blanco o a cero.
405. Contenido de las cuentas anuales. Memoria	El estado "18. Valores recibidos en depósito" de la Memoria contiene todos sus campos en blanco o a cero.

<u>NÚM. Y DENOMINACIÓN VALIDACIÓN</u>	<u>DESCRIPCIÓN</u>
406. Contenido de las cuentas anuales. Memoria	El estado "19.a) Fondos aplicados" de la Memoria contiene todos sus campos en blanco o a cero.
407. Contenido de las cuentas anuales. Memoria	El estado "19.b) Fondos obtenidos" de la Memoria contiene todos sus campos en blanco o a cero.
408. Contenido de las cuentas anuales. Memoria	El estado "19.c) Variación de capital circulante" de la Memoria contiene todos sus campos en blanco o a cero.
409. Contenido de las cuentas anuales. Memoria	El estado "20.a.1.1) Modificaciones de crédito (ejercicio corriente)" de la Memoria contiene todos sus campos en blanco o a cero.
410. Contenido de las cuentas anuales. Memoria	El estado "20.a.1.2) Remanentes de crédito (ejercicio corriente)" de la Memoria contiene todos sus campos en blanco o a cero.
411. Contenido de las cuentas anuales. Memoria	El estado "20.a.1.3) Ejecución de proyectos de gasto (ejercicio corriente)" de la Memoria contiene todos sus campos en blanco o a cero.
412. Contenido de las cuentas anuales. Memoria	El estado "20.a.1.4) Acreedores por operaciones pendientes de aplicar a presupuesto (ejercicio corriente)" de la Memoria contiene todos sus campos en blanco o a cero.
413. Contenido de las cuentas anuales. Memoria	El estado "20.a.2.1) Proceso de gestión. Derechos anulados (ejercicio corriente)" de la Memoria contiene todos sus campos en blanco o a cero.
414. Contenido de las cuentas anuales. Memoria	El estado "20.a.2.2) Proceso de gestión. Derechos cancelados (ejercicio corriente)" de la Memoria contiene todos sus campos en blanco o a cero.
415. Contenido de las cuentas anuales. Memoria	El estado "20.a.2.3) Proceso de gestión. Recaudación neta (ejercicio corriente)" de la Memoria contiene todos sus campos en blanco o a cero.
416. Contenido de las cuentas anuales. Memoria	El estado "20.a.2.4) Devoluciones de ingresos (ejercicio corriente)" de la Memoria contiene todos sus campos en blanco o a cero.
417. Contenido de las cuentas anuales. Memoria	El estado "20.a.2.5) Compromisos de ingreso (ejercicio corriente)" de la Memoria contiene todos sus campos en blanco o a cero.
418. Contenido de las cuentas anuales. Memoria	El estado "20.b.1) Obligaciones (ejercicios cerrados)" de la Memoria contiene todos sus campos en blanco o a cero.
419. Contenido de las cuentas anuales. Memoria	El estado "20.b.2.1) Derechos anulados (ejercicios cerrados)" de la Memoria contiene todos sus campos en blanco o a cero.
420. Contenido de las cuentas anuales. Memoria	El estado "20.b.2.2) Derechos cancelados (ejercicios cerrados)" de la Memoria contiene todos sus campos en blanco o a cero.

<u>NÚM. Y DENOMINACIÓN VALIDACIÓN</u>	<u>DESCRIPCIÓN</u>
421. Contenido de las cuentas anuales. Memoria	El estado "20.b.3) Variación de resultados presupuestarios de ejercicios anteriores (ejercicios cerrados)" de la Memoria contiene todos sus campos en blanco o a cero.
422. Contenido de las cuentas anuales. Memoria	El estado "20.c.1) Compromisos de gasto (ejercicios posteriores)" de la Memoria contiene todos sus campos en blanco o a cero.
423. Contenido de las cuentas anuales. Memoria	El estado "20.c.2) Compromisos de ingreso (ejercicios posteriores)" de la Memoria contiene todos sus campos en blanco o a cero.
424. Contenido de las cuentas anuales. Memoria	El estado "20.d.1) Desviaciones de financiación" de la Memoria contiene todos sus campos en blanco o a cero.
425. Contenido de las cuentas anuales. Memoria	El estado "20.d.2.1.1) Datos generales identificativos. Agentes financiadores" de la Memoria contiene todos sus campos en blanco o a cero.
426. Contenido de las cuentas anuales. Memoria	El estado "20.d.2.1.2) Datos generales identificativos. Aplicaciones presupuestarias" de la Memoria contiene todos sus campos en blanco o a cero.
427. Contenido de las cuentas anuales. Memoria	El estado "20.d.2.2.1) Gestión del gasto. Por ejercicio" de la Memoria contiene todos sus campos en blanco o a cero.
428. Contenido de las cuentas anuales. Memoria	El estado "20.d.2.2.2) Gestión del gasto. Totales" de la Memoria contiene todos sus campos en blanco o a cero.
429. Contenido de las cuentas anuales. Memoria	El estado "20.d.2.3.1) Gestión de los ingresos afectados. Por ejercicio" de la Memoria contiene todos sus campos en blanco o a cero.
430. Contenido de las cuentas anuales. Memoria	El estado "20.d.2.3.2) Gestión de los ingresos afectados. Totales" de la Memoria contiene todos sus campos en blanco o a cero.
431. Contenido de las cuentas anuales. Memoria	El estado "20.d.2.4.1) Desviaciones de financiación por agentes. Por ejercicio" de la Memoria contiene todos sus campos en blanco o a cero.
432. Contenido de las cuentas anuales. Memoria	El estado "20.d.2.4.2) Desviaciones de financiación por agentes. Totales" de la Memoria contiene todos sus campos en blanco o a cero.
433. Contenido de las cuentas anuales. Memoria	El estado "20.e) Remanente de tesorería" de la Memoria contiene todos sus campos en blanco o a cero.
434. Contenido de las cuentas anuales. Memoria	El estado "21.a.1) Liquidez inmediata" de la Memoria contiene todos sus campos en blanco o a cero.
435. Contenido de las cuentas anuales. Memoria	El estado "21.a.2) Solvencia a corto plazo" de la Memoria contiene todos sus campos en blanco o a cero.

<u>NÚM. Y DENOMINACIÓN VALIDACIÓN</u>	<u>DESCRIPCIÓN</u>
436. Contenido de las cuentas anuales. Memoria	El estado "21.a.3) Endeudamiento por habitante " de la Memoria contiene todos sus campos en blanco o a cero.
437. Contenido de las cuentas anuales. Memoria	El estado "21.b.1.1) Ejecución del presupuesto de gastos" de la Memoria contiene todos sus campos en blanco o a cero.
438. Contenido de las cuentas anuales. Memoria	El estado "21.b.1.2) Realización de pagos" de la Memoria contiene todos sus campos en blanco o a cero.
439. Contenido de las cuentas anuales. Memoria	El estado "21.b.1.3) Gasto por habitante" de la Memoria contiene todos sus campos en blanco o a cero.
440. Contenido de las cuentas anuales. Memoria	El estado "21.b.1.4) Inversión por habitante" de la Memoria contiene todos sus campos en blanco o a cero.
441. Contenido de las cuentas anuales. Memoria	El estado "21.b.1.5) Esfuerzo inversor" de la Memoria contiene todos sus campos en blanco o a cero.
442. Contenido de las cuentas anuales. Memoria	El estado "21.b.1.6) Periodo medio de pago" de la Memoria contiene todos sus campos en blanco o a cero.
443. Contenido de las cuentas anuales. Memoria	El estado "21.b.1.7) Ejecución del presupuesto de ingresos" de la Memoria contiene todos sus campos en blanco o a cero.
444. Contenido de las cuentas anuales. Memoria	El estado "21.b.1.8) Realización de cobros" de la Memoria contiene todos sus campos en blanco o a cero.
445. Contenido de las cuentas anuales. Memoria	El estado "21.b.1.9) Autonomía" de la Memoria contiene todos sus campos en blanco o a cero.
446. Contenido de las cuentas anuales. Memoria	El estado "21.b.1.10) Autonomía fiscal" de la Memoria contiene todos sus campos en blanco o a cero.
447. Contenido de las cuentas anuales. Memoria	El estado "21.b.1.11) Periodo medio de cobro" de la Memoria contiene todos sus campos en blanco o a cero.
448. Contenido de las cuentas anuales. Memoria	El estado "21.b.1.12) Superávit o déficit por habitante" de la Memoria contiene todos sus campos en blanco o a cero.
449. Contenido de las cuentas anuales. Memoria	El estado "21.b.1.13) Contribución al remanente de tesorería" de la Memoria contiene todos sus campos en blanco o a cero.
450. Contenido de las cuentas anuales. Memoria	El estado "21.b.2.1) Realización de pagos" de la Memoria contiene todos sus campos en blanco o a cero.

<u>NÚM. Y DENOMINACIÓN VALIDACIÓN</u>	<u>DESCRIPCIÓN</u>
451. Contenido de las cuentas anuales. Memoria	El estado "21.b.2.2) Realización de cobros" de la Memoria contiene todos sus campos en blanco o a cero.
452. Contenido de las cuentas anuales. Memoria	El estado "21.c.1) Coste del servicio por número de habitantes" de la Memoria contiene todos sus campos en blanco o a cero.
453. Contenido de las cuentas anuales. Memoria	El estado "21.c.2) Rendimiento del servicio por coste del servicio" de la Memoria contiene todos sus campos en blanco o a cero.
454. Contenido de las cuentas anuales. Memoria	El estado "21.c.3) Coste del servicio por número de prestaciones" de la Memoria contiene todos sus campos en blanco o a cero.
455. Contenido de las cuentas anuales. Memoria	El estado "21.c.4) Coste del servicio por coste estimado del servicio" de la Memoria contiene todos sus campos en blanco o a cero.
456. Contenido de las cuentas anuales. Memoria	El estado "21.c.5) Número de empleados del servicio por número de habitantes" de la Memoria contiene todos sus campos en blanco o a cero.
457. Contenido de las cuentas anuales. Memoria	El estado "21.c.6) Número de prestaciones realizadas por número de prestaciones previstas" de la Memoria contiene todos sus campos en blanco o a cero.
458. Contenido de las cuentas anuales. Memoria	El estado "21.c.7) Número de prestaciones realizadas por número de habitantes" de la Memoria contiene todos sus campos en blanco o a cero.
459. Contenido de las cuentas anuales. Memoria	El estado "22. Acontecimientos posteriores al cierre" de la Memoria contiene todos sus campos en blanco o a cero.
460. Contenido de las cuentas anuales. Memoria	El Balance de comprobación contiene todos sus campos en blanco o a cero.
461. Contenido de las cuentas anuales. Memoria	No se ha cumplimentado la información del punto "1.a) Población oficial y otros datos de carácter socioeconómico" de la Memoria.
462. Contenido de las cuentas anuales. Memoria	No se ha cumplimentado la información del punto "1.b) Actividad principal de la entidad" de la Memoria.
463. Contenido de las cuentas anuales. Memoria	No se ha cumplimentado la información del punto "1.c) Entidad de la que depende" de la Memoria.
464. Contenido de las cuentas anuales. Memoria	No se ha cumplimentado la información del punto "1.d) Estructura organizativa de la entidad a nivel político y administrativo" de la Memoria.
465. Contenido de las cuentas anuales. Memoria	No se ha cumplimentado la información del punto "1.e) Número medio de empleados en el ejercicio, tanto funcionarios como personal laboral" de la Memoria.

<u>NÚM. Y DENOMINACIÓN VALIDACIÓN</u>	<u>DESCRIPCIÓN</u>
466. Contenido de las cuentas anuales. Memoria	No se ha cumplimentado la información del punto "1.f) Entidades dependientes y su actividad" de la Memoria.
467. Contenido de las cuentas anuales. Memoria	No se ha cumplimentado la información del punto "1.g) Entidades públicas participadas y su actividad" de la Memoria.
468. Contenido de las cuentas anuales. Memoria	No se ha cumplimentado la información del punto "1.h) Fundaciones en las que el sujeto contable forma parte de su patronato" de la Memoria.
469. Contenido de las cuentas anuales. Memoria	No se ha cumplimentado la información del punto "1.i) Principales fuentes de financiación de la entidad y su importancia relativa" de la Memoria.
470. Contenido de las cuentas anuales. Memoria	No se ha cumplimentado la información del punto "2. Gestión indirecta de servicios públicos" de la Memoria.
471. Contenido de las cuentas anuales. Memoria	No se ha cumplimentado la información del punto "3.a.1) Principios contables públicos no aplicados por interferir en el objetivo de la imagen fiel e incidencia" de la Memoria.
472. Contenido de las cuentas anuales. Memoria	No se ha cumplimentado la información del punto "3.a.2) Principios contables aplicados distintos de los principios contables públicos" de la Memoria.
473. Contenido de las cuentas anuales. Memoria	No se ha cumplimentado la información del punto "3.b .1) Explicación de las causas que impiden la comparación de las cuentas anuales del ejercicio con las del precedente" de la Memoria.
474. Contenido de las cuentas anuales. Memoria	No se ha cumplimentado la información del punto "3.b .2) Explicación de la adaptación de los importes del ejercicio precedente para facilitar la comparación" de la Memoria.
475. Contenido de las cuentas anuales. Memoria	No se ha cumplimentado la información del punto "3.c) Razones e incidencias en las cuentas anuales de los cambios en los criterios de contabilización" de la Memoria.
476. Contenido de las cuentas anuales. Memoria	No se ha cumplimentado la información del punto "4.a) Inmovilizado inmaterial" de la Memoria.
477. Contenido de las cuentas anuales. Memoria	No se ha cumplimentado la información del punto "4.b) Inmovilizado material" de la Memoria.
478. Contenido de las cuentas anuales. Memoria	No se ha cumplimentado la información del punto "4.c) Inversiones financieras" de la Memoria.
479. Contenido de las cuentas anuales. Memoria	No se ha cumplimentado la información del punto "4.d) Existencias" de la Memoria.
480. Contenido de las cuentas anuales. Memoria	No se ha cumplimentado la información del punto "4.e) Provisiones para riesgos y gastos" de la Memoria.

<u>NÚM. Y DENOMINACIÓN VALIDACIÓN</u>	<u>DESCRIPCIÓN</u>
481. Contenido de las cuentas anuales. Memoria	No se ha cumplimentado la información del punto "4.f) Deudas" de la Memoria.
482. Contenido de las cuentas anuales. Memoria	No se ha cumplimentado la información del punto "4.g) Provisiones para insolvencias" de la Memoria.
483. Contenido de las cuentas anuales. Memoria	No se ha cumplimentado la información descriptiva del punto "5.a) Inversiones destinadas al uso general" de la Memoria.
484. Contenido de las cuentas anuales. Memoria	No se ha cumplimentado la información descriptiva del punto "5.b) Patrimonio entregado al uso general" de la Memoria.
485. Contenido de las cuentas anuales. Memoria	No se ha cumplimentado la información descriptiva del punto "6. Inmovilizaciones inmateriales" de la Memoria.
486. Contenido de las cuentas anuales. Memoria	No se ha cumplimentado la información descriptiva del punto "7.a) Inmovilizaciones materiales" de la Memoria.
487. Contenido de las cuentas anuales. Memoria	No se ha cumplimentado la información descriptiva del punto "7.b) Bienes en régimen de cesión temporal" de la Memoria.
488. Contenido de las cuentas anuales. Memoria	No se ha cumplimentado la información descriptiva del punto "7.c) Bienes en régimen de adscripción" de la Memoria.
489. Contenido de las cuentas anuales. Memoria	No se ha cumplimentado la información descriptiva del punto "7.d) Bienes afectos a garantías" de la Memoria.
490. Contenido de las cuentas anuales. Memoria	No se ha cumplimentado la información descriptiva del punto "8. Inversiones gestionadas" de la Memoria.
491. Contenido de las cuentas anuales. Memoria	No se ha cumplimentado la información descriptiva del punto "9. Patrimonio público del suelo" de la Memoria.
492. Contenido de las cuentas anuales. Memoria	No se ha cumplimentado la información descriptiva del punto "10.a) Inversiones financieras" de la Memoria.
493. Contenido de las cuentas anuales. Memoria	No se ha cumplimentado la información descriptiva del punto "10.b) Préstamos singulares significativos" de la Memoria.
494. Contenido de las cuentas anuales. Memoria	No se ha cumplimentado la información descriptiva del punto "11. Existencias" de la Memoria.
495. Contenido de las cuentas anuales. Memoria	No se ha cumplimentado la información descriptiva del punto "12.a) Tesorería" de la Memoria.

<u>NÚM. Y DENOMINACIÓN VALIDACIÓN</u>	<u>DESCRIPCIÓN</u>
496. Contenido de las cuentas anuales. Memoria	No se ha cumplimentado la información descriptiva del punto "12.b) Estado de conciliación bancaria" de la Memoria.
497. Contenido de las cuentas anuales. Memoria	No se ha cumplimentado la información descriptiva del punto "13. Fondos propios" de la Memoria.
498. Contenido de las cuentas anuales. Memoria	No se ha cumplimentado la información descriptiva del punto "14. Endeudamiento" de la Memoria.
499. Contenido de las cuentas anuales. Memoria	No se ha cumplimentado la información descriptiva del punto "15. Administración de recursos por cuenta de otros entes públicos" de la Memoria.
500. Contenido de las cuentas anuales. Memoria	No se ha cumplimentado la información descriptiva del punto "16. Operaciones no presupuestarias de tesorería" de la Memoria.
501. Contenido de las cuentas anuales. Memoria	No se ha cumplimentado la información descriptiva del punto "17.a) Subvenciones recibidas pendientes de justificar" de la Memoria.
502. Contenido de las cuentas anuales. Memoria	No se ha cumplimentado la información descriptiva del punto "17.b) Transferencias y subvenciones concedidas significativas" de la Memoria.
503. Contenido de las cuentas anuales. Memoria	No se ha cumplimentado la información descriptiva del punto "17.c) Otras circunstancias de carácter sustantivo" de la Memoria.
504. Contenido de las cuentas anuales. Memoria	No se ha cumplimentado la información descriptiva del punto "18. Valores recibidos en depósito" de la Memoria.
505. Contenido de las cuentas anuales. Memoria	No se ha cumplimentado la información descriptiva del punto "19. Cuadro de financiación" de la Memoria.
506. Contenido de las cuentas anuales. Memoria	No se ha cumplimentado la información descriptiva del punto "20.a) Información presupuestaria del ejercicio corriente" de la Memoria.
508. Contenido de las cuentas anuales. Memoria	No se ha cumplimentado la información descriptiva del punto "20.c) Información presupuestaria de ejercicios posteriores" de la Memoria.
509. Contenido de las cuentas anuales. Memoria	No se ha cumplimentado la información descriptiva del punto "20.d) Gastos con financiación afectada" de la Memoria.
510. Contenido de las cuentas anuales. Memoria	No se ha cumplimentado la información descriptiva del punto "20.e) Remanente de tesorería" de la Memoria.
511. Contenido de las cuentas anuales. Memoria	No se ha cumplimentado la información descriptiva del punto "21. Indicadores" de la Memoria.

<u>NÚM. Y DENOMINACIÓN VALIDACIÓN</u>	<u>DESCRIPCIÓN</u>
512. Contenido de las cuentas anuales. Memoria	No se ha cumplimentado la información del punto "22. Acontecimientos posteriores al cierre" de la Memoria.
513. Contenido de las cuentas anuales. Balance de Comprobación	No se ha cumplimentado la información descriptiva del "Balance de comprobación".

MODELO SIMPLIFICADO**NÚM. Y DENOMINACIÓN VALIDACIÓN****DESCRIPCIÓN****NO ARITMÉTICAS**

0. Documento de remisión incorrecto.	El documento de remisión de la Cuenta general no reúne los requisitos establecidos en la normativa reguladora de rendición telemática de la Cuenta general de las entidades locales.
1. Composición de la Cuenta General.	La Cuenta general de la Entidad local no contiene el fichero "xml" de la cuenta anual de la entidad principal.
2. Contenido de las cuentas anuales.	La Cuenta General de la entidad local no contiene el archivo «xml» de las cuentas anuales de la siguiente entidad (relación de entidades).
2. Contenido de las cuentas anuales	La Cuenta General de la entidad local no contiene la documentación de las cuentas anuales de la siguiente entidad dependiente (relación de entidades).
3. Información adicional.	No se remiten los siguientes ficheros de la Información Adicional a la que se refieren las Instrucciones del Tribunal de Cuentas y de los Órganos de Control Externo que regulan el formato de la Cuenta General de las entidades locales en soporte informático y el procedimiento telemático para la rendición de cuentas (relación de ficheros que faltan).
4. Contenido de las cuentas anuales.	Los siguientes estados contienen todos los campos en blanco o a cero (relación de estados).
4. Estructura presupuestaria incorrecta	La clasificación del presupuesto de la entidad local no es conforme a la Orden EHA/3565/2008, de 3 de diciembre, por la que se aprueba la estructura de los presupuestos de las entidades locales.
5. Contenido de las cuentas anuales.	Las cuentas anuales contienen los siguientes estados de la memoria en blanco o a cero (relación de estados).
6. Documentación complementaria.	No se adjunta la siguiente documentación complementaria exigida en la normativa aplicable (relación de documentación que falta).
6.a. Documentación complementaria	No se adjunta el PDF con el Acta de arqueo, Justificantes de los saldos bancarios y Estado de conciliación.
6.b. Documentación complementaria	No se adjunta el archivo «pdf» con los Estados integrados y consolidados. En caso de que el Pleno de la Corporación no hubiera acordado su elaboración, esta circunstancia deberá indicarse en la columna "Justificación".
7. Información adicional.	No se ha cumplimentado la fecha de aprobación de la liquidación del presupuesto prevista en el art. 191.3 del T.R.L.R.H.L., aprobado por R.D. Legislativo 2/2004, de 5 de marzo.
8. Información adicional.	No se ha cumplimentado la fecha de formación de la Cuenta general prevista en los arts. 208 y 212.1 del T.R.L.R.H.L., aprobado por R.D. Legislativo 2/2004, de 5 de marzo.
9. Información adicional.	No se ha cumplimentado la fecha del informe de la Comisión Especial de Cuentas previsto en el art. 212.3 del T.R.L.R.H.L., aprobado por R.D. Legislativo 2/2004, de 5 de marzo.

<u>NÚM. Y DENOMINACIÓN VALIDACIÓN</u>	<u>DESCRIPCIÓN</u>
10. Información adicional.	No se ha cumplimentado la fecha de inicio de exposición pública de la Cuenta general prevista en el art. 212.3 del T.R.L.R.H.L., aprobado por R.D. Legislativo 2/2004, de 5 de marzo.
11. Información adicional.	La Cuenta general no ha sido presentada para, en su caso, ser objeto de aprobación, al Pleno de la Entidad, en cumplimiento del art. 212.4 del TRLRHL, aprobado por R.D. Legislativo 2/2004, de 5 de marzo.
12. Información adicional.	La Cuenta General no se ha aprobado por el Pleno de la Entidad.
13. Información adicional.	No se cumplimenta la fecha de aprobación definitiva del Presupuesto incluida en el punto F/ Presupuesto, Liquidación del Presupuesto y tramitación de la Cuenta General de la Información Adicional a la que se refieren las Instrucciones del Tribunal de Cuentas y los Órganos de Control Externo que regulan el formato de la Cuenta General de las entidades locales en soporte informático y el procedimiento telemático para la rendición de cuentas.
14. Aprobación definitiva del Presupuesto.	La aprobación definitiva del presupuesto se ha realizado con posterioridad al 31 de diciembre del ejercicio anterior, incumpliendo el plazo impuesto por el art. 169.2 del T.R.L.R.H.L., aprobado por R.D. Legislativo 2/2004, de 5 de marzo.
15. Aprobación de la Liquidación del Presupuesto.	La liquidación del presupuesto no se ha aprobado en el plazo legalmente establecido en el art. 191.3 del T.R.L.R.H.L., aprobado por R.D. Legislativo 2/2004, de 5 de marzo.
16. Elaboración de la Cuenta General.	La Cuenta general no se ha formado en el plazo legalmente establecido en el art. 212.1 del T.R.L.R.H.L., aprobado por R.D. Legislativo 2/2004, de 5 de marzo.
17. Informe Comisión Especial de Cuentas.	El informe de la Comisión Especial de Cuentas no se ha emitido en el plazo legalmente establecido en el art. 212.3 del T.R.L.R.H.L., aprobado por R.D. Legislativo 2/2004, de 5 de marzo.
18. Inicio de exposición pública de la Cuenta General.	El inicio de exposición pública de la Cuenta general se ha realizado con posterioridad al plazo legalmente establecido en el art. 212.3 del T.R.L.R.H.L., aprobado por R.D. Legislativo 2/2004, de 5 de marzo.
19. Presentación al Pleno de la Cuenta General.	La presentación al Pleno de la Cuenta general se ha realizado con posterioridad al plazo legalmente establecido en el art. 212.4 del T.R.L.R.H.L., aprobado por R.D. Legislativo 2/2004, de 5 de marzo.
20. Aprobación de la Cuenta General.	La Cuenta general se ha aprobado con posterioridad al plazo legalmente establecido en el art. 212.4 y 5 del T.R.L.R.H.L., aprobado por R.D. Legislativo 2/2004, de 5 de marzo.
21. Documentación complementaria. Tesorería	El «pdf» que contiene la documentación complementaria de tesorería no es legible en parte o en su totalidad.
22. Documentación complementaria. Tesorería. Acta de arqueo	En el «pdf» que contiene la documentación complementaria de tesorería no constan las actas de arqueo de las existencias en Caja referidas a fin de ejercicio, exigidas por la regla 86.3 de la Instrucción del Modelo Simplificado de Contabilidad Local.
23. Documentación complementaria. Tesorería. Acta de arqueo	El «pdf» que contiene la documentación complementaria de tesorería relativa a las actas de arqueo no refleja dicha información.
24. Documentación complementaria. Tesorería. Acta de arqueo	Las actas de arqueo de las existencias en Caja que se incluyen en el «pdf» que contiene la documentación complementaria de tesorería de la Entidad no están firmadas por los responsables de la Corporación.

<u>NÚM. Y DENOMINACIÓN VALIDACIÓN</u>	<u>DESCRIPCIÓN</u>
25. Documentación complementaria. Tesorería. Acta de arqueo	La cifra total contenida en el «pdf» de las actas de arqueo no coincide con la reflejada en el cuadro relativo a tesorería de Memoria.
26. Documentación complementaria. Tesorería. Acta de arqueo	Las actas de arqueo de las existencias en Caja que se incluyen en el «pdf» que contiene la documentación complementaria de tesorería de la Entidad no están referidas a fin de ejercicio.
27. Documentación complementaria. Tesorería. Certificados bancarios	En el «pdf» que contiene la documentación complementaria de tesorería no constan las certificaciones de cada entidad bancaria de los saldos existentes en las mismas a favor la entidad local, referidos a fin de ejercicio, exigidos por la regla 86.3 de la Instrucción del Modelo Simplificado de Contabilidad Local.
28. Documentación complementaria. Tesorería. Certificados bancarios	El «pdf» que contiene las certificaciones de cada entidad bancaria de los saldos existentes en las mismas a favor la entidad local, referidos a fin de ejercicio, no refleja dicha información.
29. Documentación complementaria. Tesorería. Certificados bancarios	En el «pdf» que contiene la documentación complementaria de tesorería alguna de las certificaciones de las entidades bancarias no está debidamente firmada o sellada por dicha entidad.
30. Documentación complementaria. Tesorería. Certificados bancarios	En el «pdf» que contiene la documentación complementaria de tesorería alguna de las certificaciones de las entidades bancarias no está referida a fin de ejercicio.
31. Documentación complementaria. Tesorería. Certificados bancarios	En el «pdf» que contiene la documentación complementaria relativa a las certificaciones de las entidades bancarias no coinciden la relación de cuentas corrientes con las reflejadas en el cuadro relativo a tesorería de la Memoria.
32. Documentación complementaria. Tesorería. Acta de conciliación	En el «pdf» que contiene la documentación complementaria relativa a las certificaciones de las entidades bancarias no coincide el saldo de las cuentas corrientes con el reflejado en el cuadro relativo a tesorería de la Memoria, no incluyéndose el estado de conciliación exigido por la regla 86.3 de la Instrucción del Modelo Simplificado de Contabilidad Local.
33. Documentación complementaria. Tesorería. Acta de conciliación	El «pdf» que contiene la documentación complementaria relativa a las certificaciones de las entidades bancarias no refleja dicha información.
34. Documentación complementaria. Tesorería. Acta de conciliación	El estado de conciliación no está autorizado por el Interventor u órgano de la Entidad que tenga atribuida la función de contabilidad.
35. Documentación complementaria. Tesorería. Acta de conciliación	El estado de conciliación no explica las diferencias entre el saldo de las cuentas corrientes y el reflejado el cuadro relativo a tesorería de la Memoria.
36. Documentación complementaria. Estados integrados y consolidados	El «pdf» que contiene la documentación complementaria relativa a los estados integrados y consolidados no es legible en parte o en su totalidad.
37. Documentación complementaria. Estados integrados y consolidados	El «pdf» que contiene la documentación complementaria relativa a los estados integrados y consolidados no refleja dicha información.

ARITMÉTICAS

1. Balance. Activo. Inmovilizado.

El epígrafe A) I.1. Inversiones destinadas al uso general. Terrenos y bienes naturales del activo del "balance" aparece con signo negativo.

2. Balance. Activo. Inmovilizado.

El epígrafe A) I.2. Inversiones destinadas al uso general. Infraestructuras y bienes destinados al uso general del activo del "balance" aparece con signo negativo.

<u>NÚM. Y DENOMINACIÓN VALIDACIÓN</u>	<u>DESCRIPCIÓN</u>
3. Balance. Activo. Inmovilizado.	El epígrafe A) I.3. Inversiones destinadas al uso general. Bienes comunales del activo del "balance" aparece con signo negativo.
4. Balance. Activo. Inmovilizado.	El epígrafe A) I.4. Inversiones destinadas al uso general. Bienes del patrimonio histórico, artístico y cultural del activo del "balance" aparece con signo negativo.
5. Balance. Activo. Inmovilizado.	El epígrafe A) II. Inmovilizaciones inmateriales del activo del "balance" aparece con signo negativo.
6. Balance. Activo. Inmovilizado.	El epígrafe A) II.1. Inmovilizaciones inmateriales. Inmovilizado inmaterial del activo del "balance" aparece con signo negativo.
7. Balance. Activo. Inmovilizado.	El epígrafe A) III. Inmovilizaciones materiales del activo del "balance" aparece con signo negativo.
8. Balance. Activo. Inmovilizado.	El epígrafe A) III.1. Inmovilizaciones materiales. Terrenos y construcciones del activo del "balance" aparece con signo negativo.
9. Balance. Activo. Inmovilizado.	El epígrafe A) III.2. Inmovilizaciones materiales. Instalaciones técnicas del activo del "balance" aparece con signo negativo.
10. Balance. Activo. Inmovilizado.	El epígrafe A) III.3. Inmovilizaciones materiales. Maquinaria y utillaje del activo del "balance" aparece con signo negativo.
11. Balance. Activo. Inmovilizado.	El epígrafe A) III.4. Inmovilizaciones materiales. Otro inmovilizado del activo del "balance" aparece con signo negativo.
12. Balance. Activo. Inmovilizado.	El epígrafe A) IV. Patrimonio público del suelo del activo del "balance" aparece con signo negativo.
13. Balance. Activo. Inmovilizado.	El epígrafe A) IV.1. Patrimonio público del suelo. Terrenos y construcciones del activo del "balance" aparece con signo negativo.
14. Balance. Activo. Inmovilizado.	El epígrafe A) IV.2. Patrimonio público del suelo. Aprovechamientos urbanísticos del activo del "balance" aparece con signo negativo.
15. Balance. Activo. Inmovilizado.	El epígrafe A) IV.3. Patrimonio público del suelo. Otros bienes y derechos del activo del "balance" aparece con signo negativo.
16. Balance. Activo. Inmovilizado.	El epígrafe A) V. Inmovilizaciones financieras del activo del "balance" aparece con signo negativo.
17. Balance. Activo. Inmovilizado.	El epígrafe A) V.1. Inversiones financieras. Inversiones financieras permanentes del activo del "balance" aparece con signo negativo.

<u>NÚM. Y DENOMINACIÓN VALIDACIÓN</u>	<u>DESCRIPCIÓN</u>
18. Balance. Activo. Inmovilizado.	El epígrafe A) V.2. Inversiones financieras. Fianzas y depósitos constituidos del activo del "balance" aparece con signo negativo.
19. Balance. Activo. Inmovilizado.	El epígrafe A) VI. Deudores no presupuestarios a largo plazo del activo del "balance" aparece con signo negativo.
20. Balance. Activo. Inmovilizado.	El epígrafe A) VII. Inversiones gestionadas del activo del "balance" aparece con signo negativo.
21. Balance. Activo. Inmovilizado.	El epígrafe A) Inmovilizado del activo del "balance" aparece con signo negativo.
22. Balance. Activo. Gastos a distribuir en varios ejercicios.	El epígrafe B) gastos a distribuir en varios ejercicios del activo del "balance" aparece con signo negativo.
23. Balance. Activo. Activo circulante.	El epígrafe C) I. Deudores del activo del "balance" aparece con signo negativo.
24. Balance. Activo. Activo circulante.	El epígrafe C) I.1. Deudores. Deudores presupuestarios del activo del "balance" aparece con signo negativo.
25. Balance. Activo. Activo circulante.	El epígrafe C) I.2. Deudores. Deudores no presupuestarios del activo del "balance" aparece con signo negativo.
26. Balance. Activo. Activo circulante.	El epígrafe C) I.3. Deudores. Administraciones públicas del activo del "balance" aparece con signo negativo.
27. Balance. Activo. Activo circulante.	El epígrafe C) I.4. Deudores. Otros deudores del activo del "balance" aparece con signo negativo.
28. Balance. Activo. Activo circulante.	El epígrafe C) I.6. Deudores. Deudores por administración de recursos por cuenta de otros entes públicos del activo del "balance" aparece con signo negativo.
29. Balance. Activo. Activo circulante.	El epígrafe C) II. Inversiones financieras a corto plazo del activo del "balance" aparece con signo negativo.
30. Balance. Activo. Activo circulante.	El epígrafe C) II.1. Inversiones financieras a corto plazo. Inversiones financieras temporales del activo del "balance" aparece con signo negativo.
31. Balance. Activo. Activo circulante.	El epígrafe C) III. Tesorería del activo del "balance" aparece con signo negativo.
32. Balance. Activo. Activo circulante.	El epígrafe C) IV. Ajustes por periodificación del activo del "balance" aparece con signo negativo.

<u>NÚM. Y DENOMINACIÓN VALIDACIÓN</u>	<u>DESCRIPCIÓN</u>
33. Balance. Activo. Activo circulante.	El epígrafe C) activo circulante del activo del "balance" aparece con signo negativo.
34. Balance. Pasivo. Fondos propios.	El epígrafe A) I.1. Patrimonio. Patrimonio del Pasivo del "Balance" aparece con signo negativo.
35. Balance. Pasivo. Fondos propios.	El epígrafe A) I.2. Patrimonio. Patrimonio recibido en adscripción del pasivo del "balance" aparece con signo negativo.
36. Balance. Pasivo. Fondos propios.	El epígrafe A) I.3. Patrimonio. Patrimonio recibido en cesión del pasivo del "balance" aparece con signo negativo.
37. Balance. Pasivo. Fondos propios.	El epígrafe A) II. Reservas del pasivo del "balance" aparece con signo negativo.
38. Balance. Pasivo. Provisiones para riesgos y gastos.	El epígrafe D) provisiones para riesgos y gastos del pasivo del "balance" aparece con signo negativo.
39. Balance. Pasivo. Acreedores a largo plazo.	El epígrafe B) I.1. Deudas a largo plazo. Préstamos y otras deudas del pasivo del "balance" aparece con signo negativo.
40. Balance. Pasivo. Acreedores a largo plazo.	El epígrafe B) I.2. Deudas a largo plazo. Fianzas y depósitos recibidos del pasivo del "balance" aparece con signo negativo.
41. Balance. Pasivo. Acreedores a largo plazo.	El epígrafe B) I.3. Deudas a largo plazo. Deudas en moneda distinta del euro del pasivo del "balance" aparece con signo negativo.
42. Balance. Pasivo. Acreedores a largo plazo.	El epígrafe B) I.4. Deudas a largo plazo. Operaciones de intercambio financiero del pasivo del "balance" aparece con signo negativo.
43. Balance. Pasivo. Acreedores a largo plazo.	El epígrafe B) II.1. Emisión de obligaciones y otros valores negociables. Obligaciones y bonos del pasivo del "balance" aparece con signo negativo.
44. Balance. Pasivo. Acreedores a largo plazo.	El epígrafe B) II.2. Emisión de obligaciones y otros valores negociables. Deudas representadas en otros valores negociables del pasivo del "balance" aparece con signo negativo.
45. Balance. Pasivo. Acreedores a largo plazo.	El epígrafe B) II.3. Emisión de obligaciones y otros valores negociables. Intereses de obligaciones y otros valores del pasivo del "balance" aparece con signo negativo.
46. Balance. Pasivo. Acreedores a largo plazo.	El epígrafe B) II.4. Emisión de obligaciones y otros valores negociables. Deudas en moneda distinta del euro del pasivo del "balance" aparece con signo negativo.
47. Balance. Pasivo. Acreedores a corto plazo.	El epígrafe C) I.1. Deudas a corto plazo. Préstamos y otras deudas del pasivo del "balance" aparece con signo negativo.

<u>NÚM. Y DENOMINACIÓN VALIDACIÓN</u>	<u>DESCRIPCIÓN</u>
48. Balance. Pasivo. Acreedores a corto plazo.	El epígrafe C) I.2. Deudas a corto plazo. Deudas por intereses del pasivo del "balance" aparece con signo negativo.
49. Balance. Pasivo. Acreedores a corto plazo.	El epígrafe C) I.3. Deudas a corto plazo. Deudas en moneda distinta del euro del pasivo del "balance" aparece con signo negativo.
50. Balance. Pasivo. Acreedores a corto plazo.	El epígrafe C) I.4. Deudas a corto plazo. Operaciones de intercambio financiero del pasivo del "balance" aparece con signo negativo.
51. Balance. Pasivo. Acreedores a corto plazo.	El epígrafe C) II.1. Acreedores. Acreedores presupuestarios del pasivo del "balance" aparece con signo negativo.
52. Balance. Pasivo. Acreedores a corto plazo.	El epígrafe C) II.2. Acreedores. Acreedores no presupuestarios del pasivo del "balance" aparece con signo negativo.
53. Balance. Pasivo. Acreedores a corto plazo.	El epígrafe C) II.3. Acreedores. Administraciones públicas del pasivo del "balance" aparece con signo negativo.
54. Balance. Pasivo. Acreedores a corto plazo.	El epígrafe C) II.4. Acreedores. Otros acreedores del pasivo del "balance" aparece con signo negativo.
55. Balance. Pasivo. Acreedores a corto plazo.	El epígrafe C) II.5. Acreedores. Fianzas y depósitos recibidos del pasivo del "balance" aparece con signo negativo.
56. Balance. Pasivo. Acreedores a corto plazo.	El epígrafe C) II.6. Acreedores. Acreedores por administración de recursos por cuenta de otros entes públicos del pasivo del "balance" aparece con signo negativo.
57. Balance. Pasivo. Acreedores a corto plazo.	El epígrafe C) III. Ajustes por periodificación del pasivo del "balance" aparece con signo negativo.
58. Balance. Pasivo. Acreedores a corto plazo.	El epígrafe C) IV.1. Emisión de obligaciones y otros valores negociables. Obligaciones y bonos a corto plazo del pasivo del "balance" aparece con signo negativo.
59. Balance. Pasivo. Acreedores a corto plazo.	El epígrafe C) IV.2. Emisión de obligaciones y otros valores negociables. Deudas representadas en otros valores negociables del pasivo del "balance" aparece con signo negativo.
60. Balance. Pasivo. Acreedores a corto plazo.	El epígrafe C) IV.3. Emisión de obligaciones y otros valores negociables. Intereses de obligaciones y otros valores del pasivo del "balance" aparece con signo negativo.
61. Balance. Pasivo. Acreedores a corto plazo.	El epígrafe C) IV.4. Emisión de obligaciones y otros valores negociables. Deudas en moneda distinta del euro del pasivo del "balance" aparece con signo negativo.
62. Balance. Activo / Pasivo.	El total activo del "balance" no coincide con total pasivo.

<u>NÚM. Y DENOMINACIÓN VALIDACIÓN</u>	<u>DESCRIPCIÓN</u>
63. Balance. Activo.	El total del epígrafe A) inmovilizado del activo del "balance" no coincide con la suma de los epígrafes A) I, A) II, A) III, A) IV, A) V, A) VI y A) VII.
64. Balance. Activo.	El total del epígrafe A) I. Inversiones destinadas al uso general del activo del "balance" no coincide con la suma de los conceptos en los que se desglosa.
65. Balance. Activo.	El total del epígrafe A) II. Inmovilizaciones inmateriales del activo del "balance" no coincide con la suma de los conceptos en los que se desglosa.
66. Balance. Activo.	El total del epígrafe A) III. Inmovilizaciones materiales del activo del "balance" no coincide con la suma de los conceptos en los que se desglosa.
67. Balance. Activo.	El total del epígrafe A) IV. Patrimonio público del suelo del activo del "balance" no coincide con la suma de los conceptos en los que se desglosa.
68. Balance. Activo.	El total del epígrafe A) V. Inmovilizaciones financieras del activo del "balance" no coincide con la suma de los conceptos en los que se desglosa.
69. Balance. Activo.	El total del epígrafe C) activo circulante del activo del "balance" no coincide con la suma de los epígrafes C) I, C) II, C) III y C) IV.
70. Balance. Activo.	El total del epígrafe C) I. Deudores del activo del "balance" no coincide con la suma de los conceptos en los que se desglosa.
71. Balance. Activo.	El total del epígrafe C) II. Inversiones financieras a corto plazo del activo del "balance" no coincide con la suma de los conceptos en los que se desglosa.
72. Balance. Pasivo.	El total del epígrafe A) fondos propios del pasivo del "balance" no coincide con la suma de los epígrafes A) I, A) II, A) III y A) IV.
73. Balance. Pasivo.	El total del epígrafe A) I. Patrimonio del pasivo del "balance" no coincide con la suma de los conceptos en los que se desglosa.
74. Balance. Pasivo.	El total del epígrafe B) acreedores a largo plazo del pasivo del "balance" no coincide con la suma de los epígrafes B) I y B) II.
75. Balance. Pasivo.	El total del epígrafe B) I. Deudas a largo plazo del pasivo del "balance" no coincide con la suma de los conceptos en los que se desglosa.
76. Balance. Pasivo.	El total del epígrafe B) II. Emisión de obligaciones y otros valores negociables del pasivo del "balance" no coincide con la suma de los conceptos en los que se desglosa.
77. Balance. Pasivo.	El total del epígrafe C) acreedores a corto plazo del pasivo del "balance" no coincide con la suma de los epígrafes C) I, C) II, C) III y C) IV.

<u>NÚM. Y DENOMINACIÓN VALIDACIÓN</u>	<u>DESCRIPCIÓN</u>
78. Balance. Pasivo.	El total del epígrafe C) I. Deudas a corto plazo del pasivo del "balance" no coincide con la suma de los conceptos en los que se desglosa.
79. Balance. Pasivo.	El total del epígrafe C) II. Acreedores del pasivo del "balance" no coincide con la suma de los conceptos en los que se desglosa.
80. Balance. Pasivo.	El total del epígrafe C) IV. Emisión de obligaciones y otros valores negociables del pasivo del "balance" no coincide con la suma de los conceptos en los que se desglosa.
81. Balance. Pasivo.	El total del epígrafe A) IV. Resultados del ejercicio del pasivo del "balance" no coincide con el ahorro o desahorro de la "cuenta del resultado económico-patrimonial".
82. Cuenta del resultado económico patrimonial. Debe.	El epígrafe 1. Gastos de personal del debe de la "cuenta del resultado económico-patrimonial" aparece con signo negativo.
83. Cuenta del resultado económico patrimonial. Debe.	El epígrafe 2. Otros gastos de gestión ordinaria del debe de la "cuenta del resultado económico-patrimonial" aparece con signo negativo.
84. Cuenta del resultado económico patrimonial. Debe.	El epígrafe 2.a) otros gastos de gestión ordinaria. Servicios exteriores del debe de la "cuenta del resultado económico-patrimonial" aparece con signo negativo.
85. Cuenta del resultado económico patrimonial. Debe.	El epígrafe 2.b) otros gastos de gestión ordinaria. Dotaciones para amortizaciones de inmovilizado del debe de la "cuenta del resultado económico-patrimonial" aparece con signo negativo.
86. Cuenta del resultado económico patrimonial. Debe.	El epígrafe 2.c) otros gastos de gestión ordinaria. Pérdidas y provisiones de créditos del debe de la "cuenta del resultado económico-patrimonial" aparece con signo negativo. En caso de que se deba a las variaciones de provisiones, esta circunstancia deberá indicarse en la columna "justificación".
87. Cuenta del resultado económico patrimonial. Debe.	El epígrafe 2.d) otros gastos de gestión ordinaria. Otros gastos del debe de la "cuenta del resultado económico-patrimonial" aparece con signo negativo.
88. Cuenta del resultado económico patrimonial. Debe.	El epígrafe 3. Gastos financieros del debe de la "cuenta del resultado económico-patrimonial" aparece con signo negativo.
89. Cuenta del resultado económico patrimonial. Debe.	El epígrafe 4. Transferencias y subvenciones del debe de la "cuenta del resultado económico-patrimonial" aparece con signo negativo.
90. Cuenta del resultado económico patrimonial. Debe.	El epígrafe 4.a) transferencias y subvenciones. Transferencias y subvenciones corrientes del debe de la "cuenta del resultado económico-patrimonial" aparece con signo negativo.
91. Cuenta del resultado económico patrimonial. Debe.	El epígrafe 4.b) transferencias y subvenciones. Transferencias y subvenciones de capital del debe de la "cuenta del resultado económico-patrimonial" aparece con signo negativo.
92. Cuenta del resultado económico patrimonial. Debe.	El epígrafe 5. Pérdidas y gastos extraordinarios del debe de la "cuenta del resultado económico-patrimonial" aparece con signo negativo. En caso de que se deba a rectificaciones de saldo de ejercicios cerrados, esta circunstancia deberá indicarse en la columna "justificación".

<u>NÚM. Y DENOMINACIÓN VALIDACIÓN</u>	<u>DESCRIPCIÓN</u>
93. Cuenta del resultado económico patrimonial. Debe.	El epígrafe 5.a) pérdidas y gastos extraordinarios. Pérdidas procedentes de inmovilizado del debe de la "cuenta del resultado económico-patrimonial" aparece con signo negativo.
94. Cuenta del resultado económico patrimonial. Debe.	El epígrafe 5.b) pérdidas y gastos extraordinarios. Modificación de obligaciones y derechos de presupuestos cerrados del debe de la "cuenta del resultado económico-patrimonial" aparece con signo negativo. En caso de que se deba a rectificaciones de saldo de ejercicios cerrados, esta circunstancia deberá indicarse en la columna "justificación".
95. Cuenta del resultado económico patrimonial. Debe.	El epígrafe 5.c) pérdidas y gastos extraordinarios. Gastos excepcionales del debe de la "cuenta del resultado económico-patrimonial" aparece con signo negativo.
96. Cuenta del resultado económico patrimonial. Debe.	El epígrafe 5.d) pérdidas y gastos extraordinarios. Variación de provisiones de inmovilizado del debe de la "cuenta del resultado económico-patrimonial" aparece con signo negativo.
97. Cuenta del resultado económico patrimonial. Haber.	El epígrafe 1. Ingresos de gestión ordinaria del haber de la "cuenta del resultado económico-patrimonial" aparece con signo negativo.
98. Cuenta del resultado económico patrimonial. Haber.	El epígrafe 1.a) ingresos de gestión ordinaria. Impuestos directos del haber de la "cuenta del resultado económico-patrimonial" aparece con signo negativo.
99. Cuenta del resultado económico patrimonial. Haber.	El epígrafe 1.b) ingresos de gestión ordinaria. Impuestos indirectos del haber de la "cuenta del resultado económico-patrimonial" aparece con signo negativo.
100. Cuenta del resultado económico patrimonial. Haber.	El epígrafe 1.c) ingresos de gestión ordinaria. Tasas, precios públicos y contribuciones especiales del haber de la "cuenta del resultado económico-patrimonial" aparece con signo negativo.
101. Cuenta del resultado económico patrimonial. Haber.	El epígrafe 1.d) ingresos de gestión ordinaria. Ingresos urbanísticos del haber de la "cuenta del resultado económico-patrimonial" aparece con signo negativo.
102. Cuenta del resultado económico patrimonial. Haber.	El epígrafe 2. Otros ingresos de gestión ordinaria del haber de la "cuenta del resultado económico-patrimonial" aparece con signo negativo.
103. Cuenta del resultado económico patrimonial. Haber.	El epígrafe 2.a) otros ingresos de gestión ordinaria. Reintegros del haber de la "cuenta del resultado económico-patrimonial" aparece con signo negativo.
104. Cuenta del resultado económico patrimonial. Haber.	El epígrafe 2.b) otros ingresos de gestión ordinaria. Trabajos realizados para la entidad del haber de la "cuenta del resultado económico-patrimonial" aparece con signo negativo.
105. Cuenta del resultado económico patrimonial. Haber.	El epígrafe 2.c) otros ingresos de gestión ordinaria. Otros ingresos del haber de la "cuenta del resultado económico-patrimonial" aparece con signo negativo.
106. Cuenta del resultado económico patrimonial. Haber.	El epígrafe 3. Ingresos financieros del haber de la "cuenta del resultado económico-patrimonial" aparece con signo negativo.
107. Cuenta del resultado económico patrimonial. Haber.	El epígrafe 4. Transferencias y subvenciones del haber de la "cuenta del resultado económico-patrimonial" aparece con signo negativo.

<u>NÚM. Y DENOMINACIÓN VALIDACIÓN</u>	<u>DESCRIPCIÓN</u>
108. Cuenta del resultado económico patrimonial. Haber.	El epígrafe 4.a) transferencias y subvenciones. Transferencias y subvenciones corrientes del haber de la "cuenta del resultado económico-patrimonial" aparece con signo negativo.
109. Cuenta del resultado económico patrimonial. Haber.	El epígrafe 4.b) transferencias y subvenciones. Transferencias y subvenciones de capital del haber de la "cuenta del resultado económico-patrimonial" aparece con signo negativo.
110. Cuenta del resultado económico patrimonial. Haber.	El epígrafe 5. Ganancias e ingresos extraordinarios del haber de la "cuenta del resultado económico-patrimonial" aparece con signo negativo. En caso de que se deba a rectificaciones de saldo de ejercicios cerrados, esta circunstancia deberá indicarse en la columna "justificación".
111. Cuenta del resultado económico patrimonial. Haber.	El epígrafe 5.a) ganancias e ingresos extraordinarios. Beneficios procedentes del inmovilizado del haber de la "cuenta del resultado económico-patrimonial" aparece con signo negativo.
112. Cuenta del resultado económico patrimonial. Haber.	El epígrafe 5.b) ganancias e ingresos extraordinarios. Modificación de obligaciones y derechos de presupuestos cerrados del haber de la "cuenta del resultado económico-patrimonial" aparece con signo negativo. En caso de que se deba a rectificaciones de saldo de ejercicios cerrados, esta circunstancia deberá indicarse en la columna "justificación".
113. Cuenta del resultado económico patrimonial. Haber.	El epígrafe 5.c) ganancias e ingresos extraordinarios. Ingresos excepcionales del haber de la "cuenta del resultado económico-patrimonial" aparece con signo negativo.
114. Cuenta del resultado económico patrimonial. General.	El ahorro o desahorro de la "cuenta del resultado económico-patrimonial" no coincide con la diferencia entre el total haber y el total debe.
115. Cuenta del resultado económico patrimonial. Debe.	El total del epígrafe 2. Otros gastos de gestión ordinaria del debe de la "cuenta del resultado económico-patrimonial" no coincide con la suma de los conceptos en los que se desglosa.
116. Cuenta del resultado económico patrimonial. Debe.	El total del epígrafe 4. Transferencias y subvenciones del debe de la "cuenta del resultado económico-patrimonial" no coincide con la suma de los conceptos en los que se desglosa.
117. Cuenta del resultado económico patrimonial. Debe.	El total del epígrafe 5. Pérdidas y gastos extraordinarios del debe de la "cuenta del resultado económico-patrimonial" no coincide con la suma de los conceptos en los que se desglosa.
118. Cuenta del resultado económico patrimonial. Haber.	El total del epígrafe 1. Ingresos de gestión ordinaria del haber de la "cuenta del resultado económico-patrimonial" no coincide con la suma de los conceptos en los que se desglosa.
119. Cuenta del resultado económico patrimonial. Haber.	El total del epígrafe 2. Otros ingresos de gestión ordinaria del haber de la "cuenta del resultado económico-patrimonial" no coincide con la suma de los conceptos en los que se desglosa.
120. Cuenta del resultado económico patrimonial. Haber.	El total del epígrafe 4. Transferencias y subvenciones del haber de la "cuenta del resultado económico-patrimonial" no coincide con la suma de los conceptos en los que se desglosa.
121. Cuenta del resultado económico patrimonial. Haber.	El total del epígrafe 5. Ganancias e ingresos extraordinarios del haber de la "cuenta del resultado económico-patrimonial" no coincide con la suma de los conceptos en los que se desglosa.
122. Liquidación del Presupuesto.	El importe de las previsiones iniciales de la "liquidación del presupuesto de ingresos" es inferior a los créditos iniciales de la "liquidación del presupuesto de gastos".

<u>NÚM. Y DENOMINACIÓN VALIDACIÓN</u>	<u>DESCRIPCIÓN</u>
123. Liquidación del Presupuesto.	El importe de las modificaciones de las previsiones de la "liquidación del presupuesto de ingresos" es inferior a las modificaciones de crédito de la "liquidación del presupuesto de gastos".
124. Liquidación del Presupuesto.	El importe de las previsiones definitivas de la "liquidación del presupuesto de ingresos" es inferior a los créditos definitivos de la "liquidación del presupuesto de gastos".
125. Liquidación del Presupuesto. Liquidación del presupuesto de gastos.	El importe de los créditos definitivos de la "liquidación del presupuesto de gastos" no coincide con la suma de los créditos iniciales y las modificaciones de créditos aprobadas.
126. Liquidación del Presupuesto. Liquidación del presupuesto de gastos.	El importe de los gastos comprometidos de la "liquidación del presupuesto de gastos" es superior a los créditos definitivos.
127. Liquidación del Presupuesto. Liquidación del presupuesto de gastos.	El importe de las obligaciones reconocidas netas de la "liquidación del presupuesto de gastos" es superior a los gastos comprometidos.
128. Liquidación del Presupuesto. Liquidación del presupuesto de gastos.	El importe de los pagos de la "liquidación del presupuesto de gastos" es superior a las obligaciones reconocidas netas.
129. Liquidación del Presupuesto. Liquidación del presupuesto de gastos.	El importe de las obligaciones pendientes de pago a 31 de diciembre de la "liquidación del presupuesto de gastos" no coincide con las obligaciones reconocidas netas deducidos los pagos.
130. Liquidación del Presupuesto. Liquidación del presupuesto de gastos.	El importe de los remanentes de crédito de la "liquidación del presupuesto de gastos" no coincide con los créditos definitivos deducidas las obligaciones reconocidas netas.
131. Liquidación del Presupuesto. Liquidación del presupuesto de gastos.	El importe de las obligaciones pendientes de pago a 31 de diciembre de la "liquidación del presupuesto de gastos" no coincide con el saldo de la cuenta (400) acreedores por obligaciones reconocidas. Presupuesto de gastos corriente del "balance de comprobación".
132. Liquidación del Presupuesto. Liquidación del presupuesto de gastos.	El importe de las obligaciones reconocidas netas de la "liquidación del presupuesto de gastos" no coincide con la suma del haber de la cuenta (400) acreedores por obligaciones reconocidas. Presupuesto de gastos corriente del "balance de comprobación".
133. Liquidación del Presupuesto. Liquidación del presupuesto de gastos.	El importe de los Gastos comprometidos de la "Liquidación del presupuesto de gastos" no coincide con el de la suma del Haber de la cuenta de control presupuestario (005) Presupuesto de gastos: gastos comprometidos. del "Balance de comprobación".
134. Liquidación del Presupuesto. Liquidación del presupuesto de gastos.	El importe de los créditos definitivos de la "liquidación del presupuesto de gastos" no coincide con el saldo de la cuenta de control presupuestario (003) presupuesto de gastos: créditos definitivos del "balance de comprobación".
135. Liquidación del Presupuesto. Liquidación del presupuesto de gastos.	El importe de las obligaciones reconocidas netas del capítulo IV de la "liquidación del presupuesto de gastos" no coincide con la suma del debe de la cuenta (650) transferencias y subvenciones corrientes del "balance de comprobación". En caso de que se deba a subvenciones o transferencias en especie o de pagos pendientes de aplicación a presupuesto, esta circunstancia deberá indicarse en la columna "justificación".
136. Liquidación del Presupuesto. Liquidación del presupuesto de gastos.	El importe de las obligaciones reconocidas netas del capítulo VII de la "liquidación del presupuesto de gastos" no coincide con la suma del debe de las cuentas (655) transferencias y subvenciones de capital del "balance de comprobación". En caso de que se deba a subvenciones o transferencias en especie o de pagos pendientes de aplicación, esta circunstancia deberá indicarse en la columna "justificación".

<u>NÚM. Y DENOMINACIÓN VALIDACIÓN</u>	<u>DESCRIPCIÓN</u>
137. Liquidación del Presupuesto. Liquidación del presupuesto de ingresos.	El importe de las previsiones definitivas de la "liquidación del presupuesto de ingresos" no coincide con la suma de las previsiones iniciales y las modificaciones de previsiones aprobadas.
138. Liquidación del Presupuesto. Liquidación del presupuesto de ingresos.	El importe de los derechos reconocidos netos de la "liquidación del presupuesto de ingresos" no coincide con los derechos reconocidos, deducidos los derechos anulados y los derechos cancelados.
139. Liquidación del Presupuesto. Liquidación del presupuesto de ingresos.	El importe de los derechos pendientes de cobro de la "liquidación del presupuesto de ingresos" no coincide con los derechos reconocidos netos deducida la recaudación neta.
140. Liquidación del Presupuesto. Liquidación del presupuesto de ingresos.	El Exceso o Defecto de previsiones de la "Liquidación del presupuesto de ingresos" no coincide con los Derechos Reconocidos Netos deducidas las Previsiones definitivas.
141. Liquidación del Presupuesto. Liquidación del presupuesto de ingresos.	<p>El importe de los derechos reconocidos netos de la "liquidación del presupuesto de ingresos" no coincide con la suma del debe de la cuenta (430) deudores por derechos reconocidos. Presupuesto de ingresos corriente del "balance de comprobación", deducida la suma del haber de las cuentas (433) derechos anulados de presupuesto corriente y (438) derechos cancelados de presupuesto corriente del "balance de comprobación".</p> <p>El importe de los derechos pendientes de cobro a 31 de diciembre de la "liquidación del presupuesto de ingresos" no coincide con la suma del debe de la cuenta (430) deudores por derechos reconocidos. Presupuesto de ingresos corriente del "balance de comprobación", deducida la suma del haber de las cuentas (433) derechos anulados de presupuesto corriente, (438) derechos cancelados de presupuesto corriente, (430) deudores por derechos reconocidos. Presupuesto de ingresos corriente y la suma del debe de la cuenta (437) devolución de ingresos" del "balance de comprobación".</p>
142. Liquidación del Presupuesto. Liquidación del presupuesto de ingresos.	El importe de los derechos anulados de la "liquidación del presupuesto de ingresos" no coincide con la suma del haber de la cuenta (433) derechos anulados de presupuesto corriente del "balance de comprobación".
143. Liquidación del Presupuesto. Liquidación del presupuesto de ingresos.	El importe de los derechos anulados de la "liquidación del presupuesto de ingresos" no coincide con la suma del haber de la cuenta (433) derechos anulados de presupuesto corriente del "balance de comprobación".
144. Liquidación del Presupuesto. Liquidación del presupuesto de ingresos.	El importe de los derechos cancelados de la "liquidación del presupuesto de ingresos" no coincide con la suma del haber de la cuenta (438) derechos cancelados de presupuesto corriente del "balance de comprobación".
145. Liquidación del Presupuesto. Resultado presupuestario.	El importe del Resultado Presupuestario del ejercicio del "Resultado presupuestario" no coincide con los Derechos reconocidos netos deducidas las Obligaciones reconocidas netas.
146. Liquidación del Presupuesto. Resultado presupuestario.	El importe de los derechos reconocidos netos por operaciones corrientes del "resultado presupuestario" no coincide con la suma de los derechos reconocidos netos de los capítulos 1 a 5 de la "liquidación del presupuesto de ingresos".
147. Liquidación del Presupuesto. Resultado presupuestario.	El importe de los derechos reconocidos netos por otras operaciones no financieras del "resultado presupuestario" no coincide con la suma de los derechos reconocidos netos de los capítulos 6 y 7 de la "liquidación del presupuesto de ingresos".
148. Liquidación del Presupuesto. Resultado presupuestario.	El importe de los derechos reconocidos netos por activos financieros del "resultado presupuestario" no coincide con los derechos reconocidos netos del capítulo 8 de la "liquidación del presupuesto de ingresos".
149. Liquidación del Presupuesto. Resultado presupuestario.	El importe de los derechos reconocidos netos por pasivos financieros del "resultado presupuestario" no coincide con los derechos reconocidos netos del capítulo 9 de la "liquidación del presupuesto de ingresos".
150. Liquidación del Presupuesto. Resultado presupuestario.	El importe de las obligaciones reconocidas netas por operaciones corrientes del "resultado presupuestario" no coincide con la suma de las obligaciones reconocidas netas de los capítulos 1 a 4 de la "liquidación del presupuesto de gastos".

<u>NÚM. Y DENOMINACIÓN VALIDACIÓN</u>	<u>DESCRIPCIÓN</u>
151. Liquidación del Presupuesto. Resultado presupuestario.	El importe de las obligaciones reconocidas netas por otras operaciones no financieras del "resultado presupuestario" no coincide con la suma de las obligaciones reconocidas netas de los capítulos 6 y 7 de la "liquidación del presupuesto de gastos".
152. Liquidación del Presupuesto. Resultado presupuestario.	El importe de las obligaciones reconocidas netas por activos financieros del "resultado presupuestario" no coincide con las obligaciones reconocidas netas del capítulo 8 de la "liquidación del presupuesto de gastos".
153. Liquidación del Presupuesto. Resultado presupuestario.	El importe de las obligaciones reconocidas netas por pasivos financieros del "resultado presupuestario" no coincide con las obligaciones reconocidas netas del capítulo 9 de la "liquidación del presupuesto de gastos".
154. Liquidación del Presupuesto. Resultado presupuestario.	El importe del total operaciones no financieras del "resultado presupuestario" no coincide con la suma de las operaciones corrientes y las otras operaciones no financieras.
155. Liquidación del Presupuesto. Resultado presupuestario.	El importe del resultado presupuestario del ejercicio no coincide con la suma del total operaciones no financieras, Activos financieros y pasivos financieros.
156. Liquidación del Presupuesto. Resultado presupuestario.	El importe del resultado presupuestario ajustado no coincide con la suma del resultado presupuestario del ejercicio, los créditos gastados financiados con remanente de tesorería para gastos generales, las desviaciones de financiación negativas del ejercicio, deducidas las desviaciones de financiación positivas del ejercicio.
157. Liquidación del Presupuesto. Resultado presupuestario.	El importe de las desviaciones de financiación positivas del ejercicio del "resultado presupuestario" no coincide con el total de las desviaciones de financiación del ejercicio positivas de los "gastos con financiación afectada" de la memoria.
158. Liquidación del Presupuesto. Resultado presupuestario.	El importe de las desviaciones de financiación negativas del ejercicio del "resultado presupuestario" no coincide con el total de las desviaciones de financiación del ejercicio negativas de los "gastos con financiación afectada" de la memoria.
159. Memoria. Inversiones destinadas al uso general.	El saldo final de las siguientes cuentas relacionadas en las "inversiones destinadas al uso general" de la memoria no coincide con la suma del saldo inicial, las entradas o dotaciones y los aumentos por transferencias o traspaso de otra cuenta, deducidas las salidas, bajas o reducciones y las disminuciones por transferencias o traspaso a otra cuenta:
160. Memoria. Inversiones destinadas al uso general.	El saldo final total de las "inversiones destinadas al uso general" de la memoria no coincide con el saldo del ejercicio actual del epígrafe A) I. Inversiones destinadas al uso general del activo del "balance".
161. Memoria. Inversiones destinadas al uso general.	El saldo inicial total de las "inversiones destinadas al uso general" de la memoria no coincide con el saldo del ejercicio anterior del epígrafe A) I. Inversiones destinadas al uso general del activo del "balance".
162. Memoria. Inversiones destinadas al uso general.	La suma del saldo inicial, las entradas o dotaciones y los aumentos por transferencias o traspaso de otra cuenta de las siguientes cuentas relacionadas en las "inversiones destinadas al uso general" de la memoria no coincide con su suma del debe del "balance de comprobación" (relación de cuentas).
163. Memoria. Inversiones destinadas al uso general.	La suma de las salidas, bajas o reducciones y las disminuciones por transferencias o traspaso a otra cuenta de las siguientes cuentas relacionadas en las "inversiones destinadas al uso general" de la memoria no coincide con su suma del haber del "balance de comprobación" (relación de cuentas).
164. Memoria. Patrimonio entregado al uso general.	El importe total del "patrimonio entregado al uso general" de la memoria no coincide con el saldo del epígrafe A) I.6. Patrimonio entregado al uso general del pasivo del "balance".

<u>NÚM. Y DENOMINACIÓN VALIDACIÓN</u>	<u>DESCRIPCIÓN</u>
165. Memoria. Inmovilizaciones inmateriales	El saldo final de las siguientes cuentas relacionadas en las "inmovilizaciones inmateriales" de la memoria no coincide con la suma del saldo inicial, las entradas o dotaciones y los aumentos por transferencias o traspaso de otra cuenta, deducidas las salidas, bajas o reducciones y las disminuciones por transferencias o traspaso a otra cuenta (relación de cuentas).
166. Memoria. Inmovilizaciones inmateriales	El Saldo final total de las "Inmovilizaciones inmateriales" de la Memoria no coincide con el saldo del ejercicio actual del epígrafe A) II.1. Inmovilizaciones inmateriales del Activo del "Balance".
167. Memoria. Inmovilizaciones inmateriales	El Saldo inicial total de las "Inmovilizaciones inmateriales" de la Memoria no coincide con el saldo del ejercicio anterior del epígrafe A) II.1. Inmovilizaciones Inmateriales del Activo del "Balance".
168.A Memoria. Inmovilizaciones inmateriales	La suma del saldo inicial, las entradas o dotaciones y los aumentos por transferencias o traspaso de otra cuenta de las siguientes cuentas relacionadas en las "inmovilizaciones inmateriales" de la memoria no coincide con su suma del debe del "balance de comprobación" (relación de cuentas).
168.B Memoria. Inmovilizaciones inmateriales	La suma del saldo inicial, las entradas o dotaciones y los aumentos por transferencias o traspaso de otra cuenta de las siguientes cuentas relacionadas en las "inmovilizaciones inmateriales" de la memoria no coincide con su suma del haber del "balance de comprobación" (relación de cuentas).
168.C Memoria. Inmovilizaciones inmateriales	La suma del saldo inicial, las entradas o dotaciones y los aumentos por transferencias o traspaso de otra cuenta de las siguientes cuentas relacionadas en las "inmovilizaciones inmateriales" de la memoria no coincide con su suma del haber del "balance de comprobación" (relación de cuentas).
169.A Memoria. Inmovilizaciones inmateriales	La suma de las salidas, bajas o reducciones y las disminuciones por transferencias o traspaso a otra cuenta de las siguientes cuentas relacionadas en las "inmovilizaciones inmateriales" de la memoria no coincide con su suma del haber del "balance de comprobación" (relación de cuentas).
169.B Memoria. Inmovilizaciones inmateriales	La suma de las salidas, bajas o reducciones y las disminuciones por transferencias o traspaso a otra cuenta de las siguientes cuentas relacionadas en las "inmovilizaciones inmateriales" de la memoria no coincide con su suma del debe del "balance de comprobación" (relación de cuentas).
169.C Memoria. Inmovilizaciones inmateriales	La suma de las salidas, bajas o reducciones y las disminuciones por transferencias o traspaso a otra cuenta de las siguientes cuentas relacionadas en las "inmovilizaciones inmateriales" de la memoria no coincide con su suma del debe del "balance de comprobación" (relación de cuentas).
170. Memoria. Inmovilizaciones materiales	El saldo final de las siguientes cuentas relacionadas en las "inmovilizaciones materiales" de la memoria no coincide con la suma del saldo inicial, las entradas o dotaciones y los aumentos por transferencias o traspaso de otra cuenta, deducidas las salidas, bajas o reducciones y las disminuciones por transferencias o traspaso a otra cuenta (relación de cuentas).
171. Memoria. Inmovilizaciones materiales	El Saldo final total de las "Inmovilizaciones materiales" de la Memoria no coincide con el saldo del ejercicio actual del epígrafe A) III.1, 2, 3, 4 de Inmovilizaciones materiales del Activo del "Balance".
172. Memoria. Inmovilizaciones materiales	El Saldo inicial total de las "Inmovilizaciones materiales" de la Memoria no coincide con el saldo del ejercicio anterior del epígrafe A) III.1, 2, 3, 4 de Inmovilizaciones materiales del Activo del "Balance".
173.A Memoria. Inmovilizaciones materiales	La suma del saldo inicial, las entradas o dotaciones y los aumentos por transferencias o traspaso de las siguientes cuentas relacionadas en las "inmovilizaciones materiales" de la memoria no coincide con su suma del debe del "balance de comprobación" (relación de cuentas).
173.B Memoria. Inmovilizaciones materiales	La suma del saldo inicial, las entradas o dotaciones y los aumentos por transferencias o traspaso de las siguientes cuentas de amortización incluidas en las "inmovilizaciones materiales" de la memoria no coincide con su suma del haber del "balance de comprobación" (relación de cuentas).
173.C Memoria. Inmovilizaciones materiales	La suma del saldo inicial, las entradas o dotaciones y los aumentos por transferencias o traspaso de las siguientes cuentas de provisiones incluidas en las "inmovilizaciones materiales" de la memoria no coincide con su suma del haber del "balance de comprobación" (relación de cuentas).

<u>NÚM. Y DENOMINACIÓN VALIDACIÓN</u>	<u>DESCRIPCIÓN</u>
174.A Memoria. Inmovilizaciones materiales	La suma de las salidas, bajas o reducciones y las disminuciones por transferencias o traspaso a otra cuenta de las siguientes cuentas relacionadas en las "inmovilizaciones materiales" de la memoria no coincide con su suma del haber del "balance de comprobación" (relación de cuentas).
174.B Memoria. Inmovilizaciones materiales	La suma de las salidas, bajas o reducciones y las disminuciones por transferencias o traspaso a otra cuenta de las siguientes cuentas relacionadas en las "inmovilizaciones materiales" de la memoria no coincide con su suma del debe del "balance de comprobación" (relación de cuentas).
174.C Memoria. Inmovilizaciones materiales	La suma de las salidas, bajas o reducciones y las disminuciones por transferencias o traspaso a otra cuenta de las siguientes cuentas relacionadas en las "inmovilizaciones materiales" de la memoria no coincide con su suma del debe del "balance de comprobación" (relación de cuentas).
175. Memoria. Bienes en régimen de cesión temporal	El importe total de los "Bienes en régimen de cesión temporal" de la Memoria no coincide con el saldo del epígrafe A) I.3. Patrimonio recibido en cesión del Pasivo del "Balance".
176. Memoria. Bienes en régimen de adscripción.	El importe total de los "Bienes en régimen de adscripción" de la Memoria no coincide con el saldo del epígrafe A) I.2. Patrimonio recibido en adscripción del Pasivo del "Balance".
177. Memoria. Inversiones gestionadas.	El saldo final de las siguientes cuentas relacionadas en las "inversiones gestionadas" de la memoria no coincide con la suma del saldo inicial, las entradas o dotaciones y los aumentos por transferencias o traspaso de otra cuenta, deducidas las salidas, bajas o reducciones y las disminuciones por transferencias o traspaso a otra cuenta (relación de cuentas).
178. Memoria. Inversiones gestionadas.	El saldo final total de las "inversiones gestionadas" de la memoria no coincide con el saldo del ejercicio actual del epígrafe A) VII. Inversiones gestionadas del activo del "balance". En caso de que dicho importe esté incluido en otro epígrafe del "balance", deberá indicar en cuál en la columna "justificación".
179. Memoria. Inversiones gestionadas.	El saldo inicial total de las "inversiones gestionadas" de la memoria no coincide con el saldo del ejercicio anterior del epígrafe A) VII. Inversiones gestionadas del activo del "balance". En caso de que dicho importe esté incluido en otro epígrafe del "balance", deberá indicar en cuál en la columna "justificación".
180. Memoria. Inversiones gestionadas.	La suma del saldo inicial, las entradas o dotaciones y los aumentos por transferencias o traspaso de otra cuenta de las siguientes cuentas relacionadas en las "inversiones gestionadas" de la memoria no coincide con su suma del debe del "balance de comprobación" (relación de cuentas).
181. Memoria. Inversiones gestionadas.	La suma de las salidas, bajas o reducciones y las disminuciones por transferencias o traspaso a otra cuenta de las siguientes cuentas relacionadas en las "inversiones gestionadas" de la memoria no coincide con su suma del haber del "balance de comprobación" (relación de cuentas).
182. Memoria. Patrimonio público del suelo.	El saldo final de las siguientes cuentas relacionadas en el "patrimonio público del suelo" de la memoria no coincide con la suma del saldo inicial, las entradas o dotaciones y los aumentos por transferencias o traspaso de otra cuenta, deducidas las salidas, bajas o reducciones y las disminuciones por transferencias o traspaso a otra cuenta (relación de cuentas).
183. Memoria. Patrimonio público del suelo.	El importe de las Obligaciones pendientes de pago a 31 de diciembre de la ""Liquidación del presupuesto de gastos"" no coincide con el saldo de la cuenta (400) Acreedores por obligaciones reconocidas o con la suma del saldo de sus cuentas divisionarias del ""Balance de comprobación"".
184. Memoria. Patrimonio público del suelo.	El importe de las Obligaciones reconocidas netas de la ""Liquidación del presupuesto de gastos"" no coincide con la suma del Haber de la cuenta (400) Acreedores por obligaciones reconocidas o con la suma del haber de sus cuentas divisionarias del ""Balance de comprobación"".
185.A Memoria. Patrimonio público del suelo.	La suma del saldo inicial, las entradas o dotaciones y los aumentos por transferencias o traspaso de otra cuenta de las siguientes cuentas relacionadas en el "patrimonio público del suelo" de la memoria no coincide con su suma del debe del "balance de comprobación" (relación de cuentas).

<u>NÚM. Y DENOMINACIÓN VALIDACIÓN</u>	<u>DESCRIPCIÓN</u>
185.B Memoria. Patrimonio público del suelo.	La suma del saldo inicial, las entradas o dotaciones y los aumentos por transferencias o traspaso de otra cuenta de las siguientes cuentas relacionadas en el "patrimonio público del suelo" de la memoria no coincide con su suma del haber del "balance de comprobación" (relación de cuentas).
185.C Memoria. Patrimonio público del suelo.	La suma del saldo inicial, las entradas o dotaciones y los aumentos por transferencias o traspaso de otra cuenta de las siguientes cuentas relacionadas en el "patrimonio público del suelo" de la memoria no coincide con su suma del haber del "balance de comprobación" (relación de cuentas).
186.A Memoria. Patrimonio público del suelo.	La suma de las salidas, bajas o reducciones y las disminuciones por transferencias o traspaso a otra cuenta de las siguientes cuentas relacionadas en el "patrimonio público del suelo" de la memoria no coincide con su suma del haber del "balance de comprobación" (relación de cuentas).
186.B Memoria. Patrimonio público del suelo.	La suma de las salidas, bajas o reducciones y las disminuciones por transferencias o traspaso a otra cuenta de las siguientes cuentas relacionadas en el "patrimonio público del suelo" de la memoria no coincide con su suma del debe del "balance de comprobación" (relación de cuentas).
186.C Memoria. Patrimonio público del suelo.	La suma de las salidas, bajas o reducciones y las disminuciones por transferencias o traspaso a otra cuenta de las siguientes cuentas relacionadas en el "patrimonio público del suelo" de la memoria no coincide con su suma del debe del "balance de comprobación" (relación de cuentas).
187. Memoria. Inversiones financieras.	El saldo final de las siguientes cuentas relacionadas en las "inversiones financieras" de la memoria no coincide con la suma del saldo inicial, las entradas o dotaciones y los aumentos por transferencias o traspaso de otra cuenta, deducidas las salidas, bajas o reducciones y las disminuciones por transferencias o traspaso a otra cuenta (relación de cuentas).
188.A Memoria. Inversiones financieras.	La suma del saldo inicial, las entradas o dotaciones y los aumentos por transferencias o traspaso de otra cuenta de las siguientes cuentas relacionadas en las "inversiones financieras" de la memoria no coincide con su suma del debe del "balance de comprobación" (relación de cuentas).
188.B Memoria. Inversiones financieras.	La suma del saldo inicial, las entradas o dotaciones y los aumentos por transferencias o traspaso de otra cuenta de las siguientes cuentas relacionadas en las "inversiones financieras" de la memoria no coincide con su suma del debe del "balance de comprobación" (relación de cuentas).
188.C Memoria. Inversiones financieras.	La suma del saldo inicial, las entradas o dotaciones y los aumentos por transferencias o traspaso de otra cuenta de las siguientes cuentas relacionadas en las "inversiones financieras" de la memoria no coincide con su suma del haber del "Balance de comprobación" (relación de cuentas).
188.D Memoria. Inversiones financieras.	La suma del saldo inicial, las entradas o dotaciones y los aumentos por transferencias o traspaso de otra cuenta de las siguientes cuentas relacionadas en las "inversiones financieras" de la memoria no coincide con su suma del haber del "balance de comprobación" (relación de cuentas).
188.E Memoria. Inversiones financieras.	La suma del saldo inicial, las entradas o dotaciones y los aumentos por transferencias o traspaso de otra cuenta de las siguientes cuentas relacionadas en las "inversiones financieras" de la memoria no coincide con su suma del haber del "balance de comprobación" (relación de cuentas).
188.F Memoria. Inversiones financieras.	La suma del saldo inicial, las entradas o dotaciones y los aumentos por transferencias o traspaso de otra cuenta de las siguientes cuentas relacionadas en las "inversiones financieras" de la memoria no coincide con su suma del haber del "balance de comprobación" (relación de cuentas).
189.A Memoria. Inversiones financieras.	La suma de las salidas, bajas o reducciones y las disminuciones por transferencias o traspaso a otra cuenta de las siguientes cuentas relacionadas en las "inversiones financieras" de la memoria no coincide con su suma del haber del "balance de comprobación" (relación de cuentas).
189.B Memoria. Inversiones financieras.	La suma de las salidas, bajas o reducciones y las disminuciones por transferencias o traspaso a otra cuenta de las siguientes cuentas relacionadas en las "inversiones financieras" de la memoria no coincide con su suma del haber del "balance de comprobación" (relación de cuentas).

<u>NÚM. Y DENOMINACIÓN VALIDACIÓN</u>	<u>DESCRIPCIÓN</u>
189.C Memoria. Inversiones financieras.	La suma de las salidas, bajas o reducciones y las disminuciones por transferencias o traspaso a otra cuenta de las siguientes cuentas relacionadas en las "inversiones financieras" de la memoria no coincide con su suma del debe del "balance de comprobación" (relación de cuentas).
189.D Memoria. Inversiones financieras.	La suma de las salidas, bajas o reducciones y las disminuciones por transferencias o traspaso a otra cuenta de las siguientes cuentas relacionadas en las "inversiones financieras" de la memoria no coincide con su suma del debe del "balance de comprobación" (relación de cuentas).
189.E Memoria. Inversiones financieras.	La suma de las salidas, bajas o reducciones y las disminuciones por transferencias o traspaso a otra cuenta de las siguientes cuentas relacionadas en las "inversiones financieras" de la memoria no coincide con su suma del debe del "balance de comprobación" (relación de cuentas).
189.F Memoria. Inversiones financieras.	La suma de las salidas, bajas o reducciones y las disminuciones por transferencias o traspaso a otra cuenta de las siguientes cuentas relacionadas en las "inversiones financieras" de la memoria no coincide con su suma del debe del "balance de comprobación" (relación de cuentas).
190. Memoria. Tesorería.	El saldo final de las siguientes cuentas relacionadas en "tesorería" de la memoria no coincide con la suma del saldo inicial y los cobros, deducidos los pagos (relación de cuentas).
191. Memoria. Tesorería.	El saldo final total de "tesorería" de la memoria no coincide con el saldo del ejercicio actual del epígrafe C) III. Tesorería del activo del "balance".
192. Memoria. Tesorería.	El saldo inicial total de "tesorería" de la Memoria no coincide con el saldo del ejercicio anterior del epígrafe C) III. Tesorería del activo del "balance".
193. Memoria. Tesorería.	El saldo final total de las siguientes cuentas relacionadas en "tesorería" de la memoria no coincide con su saldo del "balance de comprobación" (relación de cuentas).
194. Memoria. Tesorería.	El saldo inicial más los cobros de las siguientes cuentas relacionadas en "tesorería" de la memoria no coincide con su suma del debe del "balance de comprobación" (relación de cuentas).
195. Memoria. Tesorería.	Los pagos de las siguientes cuentas relacionadas en "tesorería" de la memoria no coinciden con su suma del haber del "balance de comprobación" (relación de cuentas).
196. Memoria. Fondos propios.	El saldo final de las siguientes cuentas relacionadas en los "fondos propios" de la memoria no coincide con la suma del saldo inicial, las entradas o dotaciones y los aumentos por transferencias o traspaso de otra cuenta, deducidas las salidas, bajas o reducciones y las disminuciones por transferencias o traspaso a otra cuenta (relación de cuentas).
197. Memoria. Fondos propios.	El saldo final total de los "fondos propios" de la memoria no coincide con el saldo del ejercicio actual del epígrafe A) fondos propios del pasivo del "balance".
198. Memoria. Fondos propios.	El saldo inicial total de los "fondos propios" de la memoria no coincide con el saldo del ejercicio anterior del epígrafe A) fondos propios del pasivo del "balance".
199. Memoria. Fondos propios.	El importe del saldo final en el cuadro de Fondos Propios de la Memoria, no coincide con el del saldo del mismo en el epígrafe A) del Pasivo del "Balance".
200. Memoria. Fondos propios.	El saldo final de alguna de las cuentas relacionadas en los "fondos propios" de la memoria no coincide con el indicado en el "balance de comprobación" (relación de cuentas).

NÚM. Y DENOMINACIÓN VALIDACIÓN**DESCRIPCIÓN**

201. Memoria. Fondos propios.	La suma de las Salidas, bajas o reducciones y las Disminuciones por transferencias o traspaso a otra cuenta de alguna de las cuentas relacionadas en los "Fondos propios" de la Memoria no coincide con su suma del Debe del "Balance de comprobación".
202. Memoria. Información sobre el endeudamiento. Estado de la deuda. Capitales. Deudas en moneda nacional.	El total pendiente a 1 de enero de las siguientes deudas relacionadas en el "estado de la deuda. Capitales. Deudas en moneda nacional" de la memoria no coincide con la suma del pendiente a 1 de enero a largo plazo y el pendiente a 1 de enero a corto plazo (relación de deudas).
203. Memoria. Información sobre el endeudamiento. Estado de la deuda. Capitales. Deudas en moneda nacional.	El total pendiente a 31 de diciembre de las siguientes deudas relacionadas en el "estado de la deuda. Capitales. Deudas en moneda nacional" de la memoria no coincide con la suma del pendiente a 31 de diciembre a largo plazo y el pendiente a 31 de diciembre a corto plazo (relación de deudas).
204. Memoria. Información sobre el endeudamiento. Estado de la deuda. Capitales. Deudas en moneda nacional.	El total pendiente a 31 de diciembre de las siguientes deudas relacionadas en el "estado de la deuda. Capitales. Deudas en moneda nacional" de la memoria no coincide con el total pendiente a 1 de enero más las creaciones, deducidas las amortizaciones y otras disminuciones (relación de deudas).
205. Memoria. Información sobre el endeudamiento. Estado de la deuda. Capitales. Deudas en moneda nacional.	El total pendiente a 31 de diciembre del "estado de la deuda. Capitales. Deudas en moneda nacional" de la memoria más el Total intereses implícitos del "estado de la deuda. Intereses implícitos. Deudas en moneda nacional" de la memoria no coincide con la suma de los epígrafes del pasivo del "balance" [B) I.1; B) II.1-2; C) I.1; C) IV.1-2].
206. Memoria. Información sobre el endeudamiento. Estado de la deuda. Capitales. Deudas en moneda distinta del euro.	El total pendiente a 1 de enero de las siguientes deudas relacionadas en el "estado de la deuda. Capitales. Deudas en moneda distinta del euro" de la memoria no coincide con la suma del pendiente a 1 de enero a largo plazo y el pendiente a 1 de enero a corto plazo (relación de deudas).
207. Memoria. Información sobre el endeudamiento. Estado de la deuda. Capitales. Deudas en moneda distinta del euro.	El total pendiente a 31 de diciembre de las siguientes deudas relacionadas en el "estado de la deuda. Capitales. Deudas en moneda distinta del euro" de la memoria no coincide con la suma del pendiente a 31 de diciembre a largo plazo y el pendiente a 31 de diciembre a corto plazo (relación de deudas).
208. Memoria. Información sobre el endeudamiento. Estado de la deuda. Capitales. Deudas en moneda distinta del euro.	El total pendiente a 31 de diciembre de las siguientes deudas relacionadas en el "estado de la deuda. Capitales. Deudas en moneda distinta del euro" de la memoria no coincide con el total pendiente a 1 de enero más las creaciones, deducidas las diferencias de cambio y las amortizaciones y otras disminuciones (relación de deudas).
209. Memoria. Información sobre el endeudamiento. Estado de la deuda. Capitales. Deudas en moneda distinta del euro.	El total pendiente a 31 de diciembre del "estado de la deuda. Capitales. Deudas en moneda distinta del euro" de la memoria más el total intereses implícitos del "estado de la deuda. Intereses implícitos. Deuda en moneda distinta del euro" de la memoria no coincide con la suma de los epígrafes del pasivo del "balance" [B) I.3; B) II.4; C) I.3; C) IV.4].
210. Memoria. Información sobre el endeudamiento. Estado de la deuda. Intereses explícitos. Deudas en moneda nacional.	El total de los intereses devengados y no vencidos a largo y a corto plazo a 1 de enero del "estado de la deuda. Intereses explícitos. Deudas en moneda nacional" de la memoria, sumados los intereses devengados en el ejercicio, deducidos los Intereses vencidos en el ejercicio y sumadas las rectificaciones y traspasos no coincide con la suma de los Intereses explícitos devengados y no vencidos a 31 de diciembre a corto y a largo plazo.
211. Memoria. Información sobre el endeudamiento. Estado de la deuda. Intereses explícitos. Deudas en moneda distinta del euro.	El total de los intereses devengados y no vencidos a largo y a corto plazo a 1 de enero del "estado de la deuda. Intereses explícitos. Deudas en moneda distinta del euro" de la memoria, sumados los Intereses devengados en el ejercicio, deducidos los intereses vencidos en el ejercicio y sumadas las rectificaciones y traspasos y las diferencias de cambio no coincide con la suma de los intereses explícitos devengados y no vencidos a 31 de diciembre a corto y a largo plazo.
212. Memoria. Información sobre el endeudamiento. Estado de la deuda. Intereses implícitos. Deudas en moneda nacional.	El total intereses implícitos del "estado de la deuda. Intereses implícitos. Deudas en moneda nacional" de la memoria no coincide con la diferencia entre el importe de reembolso y el Importe de emisión.

<u>NÚM. Y DENOMINACIÓN VALIDACIÓN</u>	<u>DESCRIPCIÓN</u>
213. Memoria. Información sobre el endeudamiento. Estado de la deuda. Intereses implícitos. Deudas en moneda nacional.	El importe de los intereses implícitos pendientes de devengo a 31 de diciembre del "estado de la deuda. Intereses implícitos. Deudas en moneda nacional" de la memoria no coincide con el de total intereses implícitos deducidas las bajas y rectificaciones, los intereses devengados en ejercicios anteriores y los devengados en el ejercicio.
214. Memoria. Información sobre el endeudamiento. Estado de la deuda. Intereses implícitos. Deudas en moneda distinta del euro.	El total intereses implícitos del "estado de la deuda. Intereses implícitos. Deudas en moneda distinta del euro" de la memoria no coincide con la diferencia entre el importe de reembolso y el importe de emisión.
215. Memoria. Información sobre el endeudamiento. Estado de la deuda. Intereses implícitos. Deudas en moneda distinta del euro.	El importe de los intereses implícitos pendientes de devengo a 31 de diciembre del "estado de la deuda. Intereses implícitos. Deudas en moneda distinta del euro" de la memoria no coincide con la suma del total intereses implícitos deducidas las bajas y rectificaciones, los intereses devengados en ejercicios anteriores y los devengados en el ejercicio.
216. Memoria. Información sobre el endeudamiento. Resultado de las operaciones de intercambio financiero de divisas.	El total del resultado acumulado del "resultado de las operaciones de intercambio financiero de divisas" de la memoria no coincide con los Intereses devengados: acreedor, deducidos los Intereses devengados: deudor, más/menos las diferencias de cambio devengadas, más/menos el resultado de cancelación anticipada, deducidos los gastos de formalización.
217. Memoria. Información sobre el endeudamiento. Resultado de las operaciones de intercambio financiero de intereses.	El total del resultado acumulado del "resultado de las operaciones de intercambio financiero de intereses" de la memoria no coincide con los intereses devengados: acreedor deducidos los intereses devengados: deudor, más/menos las diferencias de cambio devengadas, más/menos el resultado de cancelación anticipada, deducidos los gastos de formalización.
218. Memoria. Información sobre el endeudamiento. Avales concedidos.	El importe de los avales a 31 de diciembre de los "avales concedidos" de la memoria no coincide con la suma de los avales a 1 de enero y los avales concedidos en el ejercicio, deducidos los avales cancelados en el ejercicio.
219. Memoria. Información de las operaciones por administración de recursos por cuenta de otros entes públicos. Desarrollo del proceso de gestión de los recursos administrados.	El total de los derechos pendientes de cobro de la "información de las operaciones por administración de recursos por cuenta de otros entes públicos. Desarrollo del proceso de gestión de los recursos administrados" de la memoria no coincide con la suma del saldo inicial de derechos pendientes de cobro y los derechos reconocidos en el ejercicio, deducidos los derechos anulados, la recaudación líquida y los derechos cancelados.
220. Memoria. Información de las operaciones por administración de recursos por cuenta de otros entes públicos. Desarrollo del proceso de gestión de los recursos administrados.	El importe de la recaudación líquida de la "información de las operaciones por administración de recursos por cuenta de otros entes públicos. Desarrollo del proceso de gestión de los recursos administrados" de la memoria no coincide con la diferencia entre la recaudación bruta y las devoluciones.
221. Memoria. Información de las operaciones por administración de recursos por cuenta de otros entes públicos. Desarrollo del proceso de gestión de los recursos administrados.	El importe de los derechos pendientes de cobro de la "información de las operaciones por administración de recursos por cuenta de otros entes públicos. Desarrollo del proceso de gestión de los recursos administrados" de la memoria no coincide con el saldo de la cuenta (450) deudores por derechos reconocidos de recursos de otros entes públicos deducido el haber de las cuentas (4510) y (4513) derechos anulados por recursos de otros entes públicos y (458) derechos cancelados por recursos de otros entes públicos del "balance de comprobación".En caso de que se utilicen otras cuentas, deberá indicar dicha circunstancia en la columna "justificación".
222. Memoria. Información de las operaciones por administración de recursos por cuenta de otros entes públicos. Balance de comprobación.	El saldo de la cuenta (450) deudores por derechos reconocidos de recursos de otros entes públicos deducido el haber de las cuentas (4510) y (4513) derechos anulados por recursos por cuenta de otros entes públicos y (458) derechos cancelados por recursos de otros entes públicos no coincide con el saldo de la cuenta (452) entes públicos, por derechos a cobrar del "balance de comprobación".En caso de que se utilicen otras cuentas, deberá indicar dicha circunstancia en la columna "justificación".
223. Memoria. Información de las operaciones por administración de recursos por cuenta de otros entes públicos. Desarrollo de las devoluciones de recursos de otros entes públicos.	El importe del total devoluciones reconocidas de la "información de las operaciones por administración de recursos por cuenta de otros entes públicos. Desarrollo de las devoluciones de recursos de otros entes públicos" de la memoria no coincide con suma del saldo inicial de las devoluciones reconocidas pendientes de pago, las modificaciones al saldo inicial y las devoluciones reconocidas en el ejercicio.

NÚM. Y DENOMINACIÓN VALIDACIÓN**DESCRIPCIÓN**

224. Memoria. Información de las operaciones por administración de recursos por cuenta de otros entes públicos. Desarrollo de las devoluciones de recursos de otros entes públicos.

El total de las devoluciones pendiente de pago a 31 de diciembre de la "información de las operaciones por administración de recursos por cuenta de otros entes públicos. Desarrollo de las devoluciones de recursos de otros entes públicos" de la memoria no coincide con la diferencia de las devoluciones reconocidas total y las devoluciones efectuadas en el ejercicio.

225. Memoria. Información de las operaciones por administración de recursos por cuenta de otros entes públicos. Balance de comprobación.

El saldo de la cuenta (455) entes públicos, por devolución de ingresos pendiente de pago no coincide con el saldo de la cuenta (457) acreedores por devolución de ingresos por recursos de otros entes públicos del "balance de comprobación". En caso de que se utilicen otras cuentas, deberá indicar dicha circunstancia en la columna "justificación".

226. Memoria. Información de las operaciones por administración de recursos por cuenta de otros entes públicos. Desarrollo de las devoluciones de recursos de otros entes públicos.

El importe de las devoluciones pendientes de pago a 31 de diciembre de la "información de las operaciones por administración de recursos por cuenta de otros entes públicos. Desarrollo de las devoluciones de recursos de otros entes públicos" de la memoria no coincide con el saldo de la cuenta (457) acreedores por devolución de ingresos por recursos de otros entes públicos del "balance de comprobación". En caso de que se utilicen otras cuentas, deberá indicar dicha circunstancia en la columna "justificación".

227. Memoria. Información de las operaciones por administración de recursos por cuenta de otros entes públicos. Obligaciones derivadas de la gestión.

El importe del total pendiente de pago de la "información de las operaciones por administración de recursos por cuenta de otros entes públicos. Obligaciones derivadas de la gestión" de la memoria no coincide con la suma del saldo inicial pendiente de pago, las modificaciones al saldo inicial pendiente de pago y la recaudación líquida pendiente de pago, deducidos los reintegros pendientes de pago.

228. Memoria. Información de las operaciones por administración de recursos por cuenta de otros entes públicos. Obligaciones derivadas de la gestión.

El importe de las obligaciones pendientes de pago a 31 de diciembre de la "información de las operaciones por administración de recursos por cuenta de otros entes públicos. Obligaciones derivadas de la gestión" de la memoria no coincide con el pendiente de pago total deducidos los pagos realizados.

229. Memoria. Información de las operaciones por administración de recursos por cuenta de otros entes públicos. Obligaciones derivadas de la gestión.

El importe de las obligaciones pendientes de pago a 31 de diciembre de la "información de las operaciones por administración de recursos por cuenta de otros entes públicos. Obligaciones derivadas de la gestión" de la memoria no coincide con el saldo de la cuenta (453) entes públicos, por ingresos pendientes de liquidar del "balance de comprobación". En caso de que se utilicen otras cuentas, deberá indicar dicha circunstancia en la columna "justificación".

230. Memoria. Información de las operaciones por administración de recursos por cuenta de otros entes públicos. Cuentas corrientes con otros entes públicos.

El importe del total cargo de la "información de las operaciones por administración de recursos por cuenta de otros entes públicos. Cuentas corrientes con otros entes públicos" de la memoria no coincide con la suma del saldo inicial deudor y los pagos.

231. Memoria. Información de las operaciones por administración de recursos por cuenta de otros entes públicos. Cuentas corrientes con otros entes públicos.

El importe del total data de la "información de las operaciones por administración de recursos por cuenta de otros entes públicos. Cuentas corrientes con otros entes públicos" de la memoria no coincide con la suma del saldo inicial acreedor y los Ingresos.

232. Memoria. Información de las operaciones por administración de recursos por cuenta de otros entes públicos. Cuentas corrientes con otros entes públicos.

El importe del saldo a 31 de diciembre de la "información de las operaciones por administración de recursos por cuenta de otros entes públicos. Cuentas corrientes con otros entes públicos" de la memoria no coincide con el saldo final de la cuenta (456) entes públicos, c/c efectivo del "balance de comprobación". En caso de que se utilicen otras cuentas, deberá indicar dicha circunstancia en la columna "justificación".

233. Memoria. Información de las operaciones no presupuestarias de tesorería. Deudores.

El total deudores de la "información de las operaciones no presupuestarias de tesorería. deudores" de la memoria no coincide con la suma del saldo a 1 de enero, las modificaciones al saldo inicial y los cargos realizados en el ejercicio.

234. Memoria. Información de las operaciones no presupuestarias de tesorería. Acreedores.

El total acreedores de la "información de las operaciones no presupuestarias de tesorería. Acreedores" de la memoria no coincide con la suma del saldo a 1 de enero, las modificaciones al saldo inicial y los abonos realizados en el ejercicio.

235. Memoria. Información de las operaciones no presupuestarias de tesorería. Deudores.

El importe de los deudores pendientes de cobro a 31 de diciembre de la "información de las operaciones no presupuestarias de tesorería. deudores" de la memoria no coincide con la diferencia entre el total deudores y los abonos realizados en el ejercicio.

<u>NÚM. Y DENOMINACIÓN VALIDACIÓN</u>	<u>DESCRIPCIÓN</u>
236. Memoria. Información de las operaciones no presupuestarias de tesorería. Acreedores.	El importe de los acreedores pendientes de pago a 31 de diciembre de la "información de las operaciones no presupuestarias de tesorería. Acreedores" de la memoria no coincide con la diferencia entre el total acreedores y los cargos realizados en el ejercicio.
237. Memoria. Información de las operaciones no presupuestarias de tesorería. Partidas pendientes de aplicación. Cobros.	El total cobros pendientes de aplicación de la "información de las operaciones no presupuestarias de tesorería. Partidas pendientes de aplicación. Cobros" de la memoria no coincide con la suma de los Cobros pendientes de aplicación a 1 de enero, las modificaciones al saldo inicial y los cobros realizados en el ejercicio.
238. Memoria. Información de las operaciones no presupuestarias de tesorería. Partidas pendientes de aplicación. Cobros.	El importe de los cobros pendientes de aplicación a 31 de diciembre de la "información de las operaciones no presupuestarias de tesorería. Partidas pendientes de aplicación. Cobros" de la memoria no coincide con la diferencia entre el total cobros pendientes de aplicación y los cobros aplicados en el ejercicio.
239. Memoria. Información de las operaciones no presupuestarias de tesorería. Partidas pendientes de aplicación. Cobros.	El importe de los cobros pendientes de aplicación a 31 de diciembre de la "Información de las operaciones no presupuestarias de tesorería. Partidas pendientes de aplicación. Cobros" de la memoria no coincide con el saldo de la cuenta (554) cobros pendientes de aplicación del "balance de comprobación".
240. Memoria. Información de las operaciones no presupuestarias de tesorería. Partidas pendientes de aplicación. Pagos.	El total pagos pendientes de aplicación de la "información de las operaciones no presupuestarias de tesorería. Partidas pendientes de aplicación. Pagos" de la memoria no coincide con la suma de los pagos pendientes de aplicación a 1 de enero, las modificaciones al saldo inicial y los pagos realizados en el ejercicio.
241. Memoria. Información de las operaciones no presupuestarias de tesorería. Partidas pendientes de aplicación. Pagos.	El importe de los pagos pendientes de aplicación a 31 de diciembre de la "información de las operaciones no presupuestarias de tesorería. Partidas pendientes de aplicación. Pagos" de la memoria no coincide con la diferencia entre el total pagos pendientes de aplicación y los pagos aplicados en el ejercicio.
242. Memoria. Información de las operaciones no presupuestarias de tesorería. Partidas pendientes de aplicación. Pagos.	El importe de los pagos pendientes de aplicación a 31 de diciembre de la "información de las operaciones no presupuestarias de tesorería. Partidas pendientes de aplicación. Pagos" de la memoria no coincide con el saldo de la cuenta (555) pagos pendientes de aplicación del "balance de comprobación".
243. Memoria. Información sobre valores recibidos en depósito.	El total de depósitos recibidos de la "información sobre valores recibidos en depósito" de la memoria no coincide con la suma del saldo a 1 de enero, las modificaciones al saldo inicial y los depósitos recibidos en el ejercicio.
244. Memoria. Información sobre valores recibidos en depósito.	El importe de los depósitos pendientes de devolución a 31 de diciembre de la "información sobre valores recibidos en depósito" de la memoria no coincide con la diferencia entre el total depósitos recibidos y los depósitos cancelados.
245. Memoria. Información presupuestaria. Ejercicio corriente. Presupuesto de gastos. Modificaciones de crédito.	El total modificaciones de las "modificaciones de crédito" de la memoria no coincide con la suma de cada una las modificaciones relacionadas.
246. Memoria. Información presupuestaria. Ejercicio corriente. Presupuesto de gastos. Modificaciones de crédito.	El total modificaciones de las "modificaciones de crédito" de la memoria no coincide el total de las modificaciones de crédito de la "liquidación del presupuesto de gastos".
247. Memoria. Información presupuestaria. Ejercicio corriente. Presupuesto de gastos. Remanentes de crédito.	La suma de los remanentes de crédito comprometidos, incorporables y no incorporables, y los remanentes de crédito no comprometidos, incorporables y no incorporables, de los "remanentes de crédito" de la memoria no coincide con el total de los remanentes de crédito de la "liquidación del presupuesto de gastos".
248. Memoria. Información presupuestaria. Ejercicio corriente. Presupuesto de gastos. Ejecución de proyectos de gasto.	El total obligaciones reconocidas de los siguientes proyectos de gasto relacionados en la "ejecución de proyectos de gasto" de la memoria no coincide con la suma de las obligaciones reconocidas a 1 de enero y las obligaciones reconocidas en el ejercicio.

NÚM. Y DENOMINACIÓN VALIDACIÓN**DESCRIPCIÓN**

249. Memoria. Información presupuestaria. Ejercicio corriente. Presupuesto de gastos. Ejecución de proyectos de gasto.	El gasto pendiente de realizar de los siguientes proyectos de gasto relacionados en la "ejecución de proyectos de gasto" de la memoria no coincide con la diferencia entre el gasto previsto y el total obligaciones reconocidas.
250. Memoria. Información presupuestaria. Ejercicio corriente. Presupuesto de gastos. Acreedores por operaciones pendientes de aplicar a presupuesto.	El total del importe de los "acreedores por operaciones pendientes de aplicar a presupuesto" de la memoria no coincide con la suma del haber de la cuenta (413) acreedores por operaciones pendientes de aplicar a presupuesto del "balance de comprobación".
251. Memoria. Información presupuestaria. Presupuesto de ingresos. Proceso de gestión: Derechos anulados.	El total derechos anulados del "proceso de gestión: derechos anulados" de la memoria no coincide con la suma de la anulación de liquidaciones, el aplazamiento y fraccionamiento y la devolución de ingresos.
252. Memoria. Información presupuestaria. Presupuesto de ingresos. Proceso de gestión: Derechos anulados.	El total derechos anulados del "proceso de gestión: derechos anulados" de la memoria no coincide con el total de los derechos anulados de la "liquidación del presupuesto de ingresos".
253. Memoria. Información presupuestaria. Presupuesto de ingresos. Proceso de gestión: Derechos cancelados.	El total derechos cancelados del "proceso de gestión: derechos cancelados" de la memoria no coincide con la suma de los cobros en especie, las insolvencias y otras causas.
254. Memoria. Información presupuestaria. Presupuesto de ingresos. Proceso de gestión: Derechos cancelados.	El total derechos cancelados del "proceso de gestión: derechos cancelados" de la memoria no coincide con los derechos cancelados de la "liquidación del presupuesto de ingresos".
255. Memoria. Información presupuestaria. Presupuesto de ingresos. Proceso de gestión: Recaudación neta.	El total recaudación neta del "proceso de gestión: recaudación neta" de la memoria no coincide con la diferencia entre la recaudación total y las devoluciones de ingresos.
256. Memoria. Información presupuestaria. Presupuesto de ingresos. Proceso de gestión: Recaudación neta.	El total de la recaudación neta del "proceso de gestión: recaudación neta" de la memoria no coincide con la recaudación neta de la "liquidación del presupuesto de ingresos".
257. Memoria. Información presupuestaria. Presupuesto de ingresos. Devoluciones de ingresos.	El total devoluciones reconocidas de las "devoluciones de ingresos" de la memoria no coincide con la suma de los pendientes de pago a 1 de enero, las modificaciones al saldo inicial y anulaciones y las reconocidas en el ejercicio.
258. Memoria. Información presupuestaria. Presupuesto de ingresos. Devoluciones de ingresos.	El importe de las devoluciones pendiente de pago a 31 de diciembre de las "devoluciones de ingresos" de la memoria no coincide con el total devoluciones reconocidas deducidas las prescripciones y las pagadas en el ejercicio.
259. Memoria. Información presupuestaria. Presupuesto de ingresos. Devoluciones de ingresos.	El total de las Devoluciones pagadas en el ejercicio de las "Devoluciones de ingresos" de la Memoria no coincide con la suma del Haber de la cuenta (433.9) Derechos anulados por devolución de ingresos del "Balance de comprobación".
260. Memoria. Información presupuestaria. Presupuesto de ingresos. Devoluciones de ingresos.	El total pendiente de pago a 1 de enero de las "devoluciones de ingresos" de la memoria más / menos las modificaciones al saldo inicial y anulaciones, más las devoluciones reconocidas en el ejercicio no coincide con la suma del haber de la cuenta (408) acreedores por devolución de ingresos del "balance de comprobación".
261. Memoria. Información presupuestaria. Presupuesto de ingresos. Devoluciones de ingresos.	El total pendientes de pago a 31 de diciembre de las "devoluciones de ingresos" de la memoria no coincide con el saldo de la cuenta (408) acreedores por devolución de ingresos del "balance de comprobación".
262. Memoria. Información presupuestaria. Ejercicios cerrados. Obligaciones de presupuestos cerrados.	El total obligaciones de los siguientes años presupuestarios relacionados en las "obligaciones de presupuestos cerrados" de la memoria, no coincide con la suma de las obligaciones pendientes de pago a 1 de enero, las modificaciones al saldo inicial y anulaciones (relación de años presupuestarios).
263. Memoria. Información presupuestaria. Ejercicios cerrados. Obligaciones de presupuestos cerrados.	El importe de las obligaciones pendientes de pago a 31 de diciembre de los siguientes años presupuestarios relacionados en las "obligaciones de presupuestos cerrados" de la memoria no coincide con el total de obligaciones deducidas las prescripciones y los pagos realizados (relación de años presupuestarios).

<u>NÚM. Y DENOMINACIÓN VALIDACIÓN</u>	<u>DESCRIPCIÓN</u>
264. Memoria. Información presupuestaria. Ejercicios cerrados. Obligaciones de presupuestos cerrados.	El importe de obligaciones pendientes de pago a 31 de diciembre de las "obligaciones de presupuestos cerrados" de la memoria no coincide con el saldo de la cuenta (401) acreedores por obligaciones reconocidas. Presupuestos de gastos cerrados del "balance de comprobación".
265. Memoria. Información presupuestaria. Ejercicios cerrados. Derechos a cobrar de presupuestos cerrados.	El total derechos anulados de los siguientes años presupuestarios relacionados en los "derechos a cobrar de presupuestos cerrados. Derechos anulados" de la memoria no coincide con la suma de los derechos anulados por anulación de liquidaciones y los derechos anulados por aplazamiento y fraccionamiento (relación de años presupuestarios).
266. Memoria. Información presupuestaria. Ejercicios cerrados. Derechos a cobrar de presupuestos cerrados. Derechos extinguidos.	El total derechos cancelados de los siguientes años presupuestarios relacionados en los "derechos a cobrar de presupuestos cerrados. Derechos extinguidos" de la memoria no coincide con la suma de los derechos cancelados por cobros en especie, por Insolvencias, por prescripciones y por otras causas (relación de años presupuestarios).
267. Memoria. Información presupuestaria. Ejercicios cerrados. Derechos a cobrar de presupuestos cerrados.	El importe de los derechos pendientes de cobro a 31 de diciembre de los siguientes años presupuestarios relacionados en "derechos a cobrar de presupuestos cerrados. Derechos extinguidos" de la memoria, no coincide con los derechos pendientes de cobro a 1 de enero de "derechos a cobrar de presupuestos cerrados. Derechos anulados" de la memoria, deducidas las Modificaciones al saldo inicial del "derechos a cobrar de presupuestos cerrados. Derechos anulados", el total derechos anulados de "derechos a cobrar de presupuestos cerrados. Derechos anulados", el total derechos cancelados y la recaudación del "derechos a cobrar de presupuestos cerrados. Derechos extinguidos" (relación de años presupuestarios).
268. Memoria. Información presupuestaria. Ejercicios cerrados. Derechos a cobrar de presupuestos cerrados. Derechos extinguidos.	El importe de los derechos pendientes de cobro a 31 de diciembre de los "derechos a cobrar de presupuestos cerrados. Derechos extinguidos" de la memoria no coincide con la suma del debe de la cuenta (431) deudores por derechos reconocidos. Presupuestos de ingresos cerrados del "balance de comprobación", deducida la suma del haber de las cuentas (431) deudores por derechos reconocidos. Presupuestos de ingresos cerrados, (434) derechos anulados de presupuestos cerrados y (439) derechos cancelados de presupuestos cerrados.
269. Memoria. Información presupuestaria. Gastos con financiación afectada. Información de cada unidad de gasto.	El total de las Desviaciones de financiación del ejercicio de alguno de los agentes relacionados en los "Gastos con financiación afectada. Información de cada unidad de gasto. D) Desviaciones de financiación por agentes" de la Memoria no coincide con la diferencia entre los Derechos reconocidos por ingresos afectados del ejercicio corriente y el producto del Coeficiente de financiación por las Obligaciones reconocidas del ejercicio de los "Gastos con financiación afectada. Información de cada unidad de gasto. B) Gestión del gasto" de la Memoria.
270. Memoria. Información presupuestaria. Gastos con financiación afectada. Información de cada unidad de gasto.	El total de las Desviaciones de financiación acumuladas de alguno de los agentes relacionados en los "Gastos con financiación afectada. Información de cada unidad de gasto. D) Desviaciones de financiación por agentes" de la Memoria no coincide con la diferencia entre el Total derechos reconocidos por ingresos afectados y el producto del Coeficiente de financiación por el Total obligaciones reconocidas de los "Gastos con financiación afectada. Información de cada unidad de gasto. B) Gestión del gasto" de la Memoria.
271. Memoria. Información presupuestaria. Gastos con financiación afectada. Desviaciones de financiación.	El total de las desviaciones de financiación del ejercicio positivas de los "gastos con financiación afectada. Desviaciones de financiación" de la memoria no coincide la suma de las desviaciones de financiación del ejercicio con signo positivo de los "gastos con financiación afectada. Información de cada unidad de gasto. D) desviaciones de financiación por agentes" de la memoria.
272. Memoria. Información presupuestaria. Gastos con financiación afectada. Desviaciones de financiación.	El total de las desviaciones de financiación del ejercicio negativas de los "gastos con financiación afectada. Desviaciones de financiación" de la memoria no coincide la suma de las desviaciones de financiación del ejercicio con signo negativo de los "gastos con financiación afectada. Información de cada unidad de gasto. D) desviaciones de financiación por agentes" de la memoria.

NÚM. Y DENOMINACIÓN VALIDACIÓN**DESCRIPCIÓN**

273. Memoria. Información presupuestaria. Gastos con financiación afectada. Desviaciones de financiación.	El total de las desviaciones de financiación acumuladas positivas de los "gastos con financiación afectada. Desviaciones de financiación" de la memoria no coincide la suma de las desviaciones financiación acumuladas con signo positivo de los "gastos con financiación afectada. Información de cada unidad de gasto. D) desviaciones de financiación por agentes" de la memoria.
274. Memoria. Información presupuestaria. Gastos con financiación afectada. Desviaciones de financiación.	El total de las desviaciones de financiación acumuladas negativas de los "gastos con financiación afectada. Desviaciones de financiación" de la memoria no coincide la suma de las desviaciones de financiación acumuladas con signo negativo de los "gastos con financiación afectada. Información de cada unidad de gasto. D) desviaciones de financiación por agentes" de la memoria.
275. Memoria. Información presupuestaria. Remanente de tesorería.	El importe de los derechos pendientes de cobro del "remanente de tesorería" de la memoria no coincide con la suma de los Derechos pendientes de cobro del presupuesto corriente, los derechos pendiente de cobro de presupuestos cerrados y los derechos pendientes de cobro de operaciones no presupuestarias, deducidos los cobros realizados pendientes de aplicación definitiva.
276. Memoria. Información presupuestaria. Remanente de tesorería.	El importe de las obligaciones pendientes de pago del "remanente de tesorería" de la memoria no coincide con la suma de las obligaciones pendientes de pago del presupuesto corriente, las obligaciones pendiente de pago de presupuestos cerrados y las obligaciones pendientes de pago de operaciones no presupuestarias, deducidos los pagos realizados pendientes de aplicación definitiva.
277. Memoria. Información presupuestaria. Remanente de tesorería.	El importe del remanente de tesorería total del "remanente de tesorería" de la memoria no coincide con la suma de los fondos líquidos y los derechos pendientes de cobro, deducidas las obligaciones pendientes de pago.
278. Memoria. Información presupuestaria. Remanente de tesorería.	El importe del remanente de tesorería para gastos generales del "remanente de tesorería" de la memoria no coincide con el remanente de tesorería total deducidos los saldos de dudoso cobro y el exceso de financiación afectada.
279. Memoria. Información presupuestaria. Remanente de tesorería.	El importe de los fondos líquidos del "remanente de tesorería" de la memoria no coincide con la suma del saldo deudor de las cuentas (570), (571), (573), (575), (577) y (578) que forman parte del subgrupo (57) tesorería. En caso de que se hayan incluido inversiones financieras en los fondos líquidos, deberá indicar dicha circunstancia en la columna "justificación".
280. Memoria. Información presupuestaria. Remanente de tesorería.	El importe de los derechos pendientes de cobro del presupuesto corriente del "remanente de tesorería" de la memoria no coincide con el total de los derechos pendientes de cobro a 31 de diciembre de la "liquidación del presupuesto de ingresos".
281. Memoria. Información presupuestaria. Remanente de tesorería.	El importe de los derechos pendientes de cobro de presupuestos cerrados del "remanente de tesorería" de la memoria no coincide con el total de los derechos pendientes de cobro a 31 de diciembre de los "derechos a cobrar de presupuestos cerrados" de la memoria.
282. Memoria. Información presupuestaria. Remanente de tesorería.	El importe de los derechos pendientes de cobro de operaciones no presupuestarias del "remanente de tesorería" de la memoria no coincide con la suma de las cuentas (260), (440), (449), (470), (471), (472) y (565) del "balance de comprobación". En caso de que se hayan incluido operaciones presupuestarias en la cuenta (260), deberá indicar dicha circunstancia en la columna "justificación".
283. Memoria. Información presupuestaria. Remanente de tesorería.	El importe de los cobros realizados pendientes de aplicación definitiva del "remanente de tesorería" de la memoria no coincide con la suma de las cuentas (554) cobros pendientes de aplicación y (559) otras partidas pendiente de aplicación del "balance de comprobación".
284. Memoria. Información presupuestaria. Remanente de tesorería.	El importe de las obligaciones pendientes de pago del presupuesto corriente del "remanente de tesorería" de la memoria no coincide con las obligaciones pendientes de pago a 31 de diciembre de la "liquidación del presupuesto de gastos".

<u>NÚM. Y DENOMINACIÓN VALIDACIÓN</u>	<u>DESCRIPCIÓN</u>
285. Memoria. Información presupuestaria. Remanente de tesorería.	El importe de las obligaciones pendientes de pago de presupuestos cerrados del "remanente de tesorería" de la memoria no coinciden con las obligaciones pendientes de pago a 31 de diciembre de las "obligaciones de presupuestos cerrados" de la memoria.
286. Memoria. Información presupuestaria. Remanente de tesorería.	El importe de las obligaciones pendientes de pago de operaciones no presupuestarias del "remanente de tesorería" de la memoria no coincide con la suma de las cuentas (180), (410), (419), (475), (476), (477), (522) y (560) del "balance de comprobación".
287. Memoria. Información presupuestaria. Remanente de tesorería.	El importe de los pagos realizados pendientes de aplicación definitiva del "remanente de tesorería" de la memoria no coincide con la suma de las cuentas (555) pagos pendientes de aplicación y (558) provisiones de fondos para pagos a justificar y anticipos de caja fija del "balance de comprobación".
288. Memoria. Información presupuestaria. Remanente de tesorería.	El importe del exceso de financiación afectada del "remanente de tesorería" de la memoria no coincide con el total de las desviaciones de financiación acumuladas positivas de los "gastos con financiación afectada. Desviaciones de financiación" de la memoria.
289. Memoria. Información presupuestaria. Remanente de tesorería.	El importe de los saldos de dudoso cobro del "remanente de tesorería" de la memoria es inferior al saldo de la cuenta (490) provisión para insolvencia del "balance de comprobación".
290. Contenido de las cuentas anuales. Balance	El Balance contiene todos los campos en blanco o a cero.
291. Contenido de las cuentas anuales. Resultado Económico Patrimonial	La Cuenta del resultado económico patrimonial contiene todos los campos en blanco o a cero.
292. Contenido de las cuentas anuales. Liquidación de Presupuesto de Gastos	La Liquidación del presupuesto de gastos contiene todos los campos en blanco o a cero.
293. Contenido de las cuentas anuales. Liquidación de Presupuesto de Ingresos	La Liquidación del presupuesto de ingresos contiene todos los campos en blanco o a cero.
294. Contenido de las cuentas anuales. Resultado Presupuestario	El estado del Resultado presupuestario contiene todos los campos en blanco o a cero.
295. Contenido de las cuentas anuales. Memoria	El estado "5.a) Inversiones destinadas al uso general" de la Memoria contiene todos sus campos en blanco o a cero.
296. Contenido de las cuentas anuales. Memoria	El estado "5.b) Patrimonio entregado al uso general" de la Memoria contiene todos sus campos en blanco o a cero.
297. Contenido de las cuentas anuales. Memoria	El estado "6. Inmovilizaciones inmateriales" de la Memoria contiene todos sus campos en blanco o a cero.
298. Contenido de las cuentas anuales. Memoria	El estado "7.a) Inmovilizaciones materiales" de la Memoria contiene todos sus campos en blanco o a cero.

<u>NÚM. Y DENOMINACIÓN VALIDACIÓN</u>	<u>DESCRIPCIÓN</u>
299. Contenido de las cuentas anuales. Memoria	El estado "7.b) Bienes en régimen de cesión temporal" de la Memoria contiene todos sus campos en blanco o a cero.
300. Contenido de las cuentas anuales. Memoria	El estado "7.c) Bienes en régimen de adscripción" de la Memoria contiene todos sus campos en blanco o a cero.
301. Contenido de las cuentas anuales. Memoria	El estado "7.d) Bienes afectos a garantías" de la Memoria contiene todos sus campos en blanco o a cero.
302. Contenido de las cuentas anuales. Memoria	El estado "8. Inversiones gestionadas" de la Memoria contiene todos sus campos en blanco o a cero.
303. Contenido de las cuentas anuales. Memoria	El estado "9. Patrimonio público del suelo" de la Memoria contiene todos sus campos en blanco o a cero.
304. Contenido de las cuentas anuales. Memoria	El estado "10. Inversiones financieras" de la Memoria contiene todos sus campos en blanco o a cero.
305. Contenido de las cuentas anuales. Memoria	El estado "11. Existencias" de la Memoria contiene todos sus campos en blanco o a cero.
306. Contenido de las cuentas anuales. Memoria	El estado "12.a) Tesorería" de la Memoria contiene todos sus campos en blanco o a cero.
307. Contenido de las cuentas anuales. Memoria	El estado "12.b) Estado de conciliación bancaria" de la Memoria contiene todos sus campos en blanco o a cero.
308. Contenido de las cuentas anuales. Memoria	El estado "13. Fondos propios" de la Memoria contiene todos sus campos en blanco o a cero.
309. Contenido de las cuentas anuales. Memoria	El estado "14.a.1.1) Estado de la deuda. Capitales en moneda nacional" de la Memoria contiene todos sus campos en blanco o a cero.
310. Contenido de las cuentas anuales. Memoria	El estado "14.a.1.2) Estado de la deuda. Capitales en moneda distinta del euro" de la Memoria contiene todos sus campos en blanco o a cero.
311. Contenido de las cuentas anuales. Memoria	El estado "14.a.2.1) Estado de la deuda. Intereses explícitos en moneda nacional" de la Memoria contiene todos sus campos en blanco o a cero.
312. Contenido de las cuentas anuales. Memoria	El estado "14.a.2.2) Estado de la deuda. Intereses explícitos en moneda distinta del euro" de la Memoria contiene todos sus campos en blanco o a cero.
313. Contenido de las cuentas anuales. Memoria	El estado "14.a.3.1) Estado de la deuda. Intereses implícitos en moneda nacional" de la Memoria contiene todos sus campos en blanco o a cero.

<u>NÚM. Y DENOMINACIÓN VALIDACIÓN</u>	<u>DESCRIPCIÓN</u>
314. Contenido de las cuentas anuales. Memoria	El estado "14.a.3.2) Estado de la deuda. Intereses implícitos en moneda distinta del euro" de la Memoria contiene todos sus campos en blanco o a cero.
315. Contenido de las cuentas anuales. Memoria	El estado "14.b.1) Resultado de las operaciones de intercambio financiero de divisas" y "14.b.2) Resultado de las operaciones de intercambio financiero de intereses" de la Memoria contiene todos sus campos en blanco o a cero.
316. Contenido de las cuentas anuales. Memoria	El estado "14.b.2) Resultado de las operaciones de intercambio financiero de intereses" de la Memoria contiene todos sus campos en blanco o a cero.
317. Contenido de las cuentas anuales. Memoria	El estado "14.c.1) Avales concedidos" de la Memoria contiene todos sus campos en blanco o a cero.
318. Contenido de las cuentas anuales. Memoria	El estado "14.c.2) Avales reintegrados" de la Memoria contiene todos sus campos en blanco o a cero.
319. Contenido de las cuentas anuales. Memoria	El estado "15.a) Proceso de gestión" de la Memoria contiene todos sus campos en blanco o a cero.
320. Contenido de las cuentas anuales. Memoria	El estado "15.b) Devoluciones de recursos" de la Memoria contiene todos sus campos en blanco o a cero.
321. Contenido de las cuentas anuales. Memoria	El estado "15.c) Obligaciones derivadas" de la Memoria contiene todos sus campos en blanco o a cero.
322. Contenido de las cuentas anuales. Memoria	El estado "15.d) Cuentas corrientes con otros entes públicos" de la Memoria contiene todos sus campos en blanco o a cero.
323. Contenido de las cuentas anuales. Memoria	El estado "16.a) Deudores" de la Memoria contiene todos sus campos en blanco o a cero.
324. Contenido de las cuentas anuales. Memoria	El estado "16.b) Acreedores" de la Memoria contiene todos sus campos en blanco o a cero.
325. Contenido de las cuentas anuales. Memoria	El estado "16.c) Partidas pendientes de aplicación. Cobros" de la Memoria contiene todos sus campos en blanco o a cero.
326. Contenido de las cuentas anuales. Memoria	El estado "16.d) Partidas pendientes de aplicación. Pagos" de la Memoria contiene todos sus campos en blanco o a cero.
327. Contenido de las cuentas anuales. Memoria	El estado "17. Ingresos y gastos" de la Memoria contiene todos sus campos en blanco o a cero.
328. Contenido de las cuentas anuales. Memoria	El estado "18. Valores recibidos en depósito" de la Memoria contiene todos sus campos en blanco o a cero.

<u>NÚM. Y DENOMINACIÓN VALIDACIÓN</u>	<u>DESCRIPCIÓN</u>
329. Contenido de las cuentas anuales. Memoria	El estado "19.a.1.1) Modificaciones de crédito (ejercicio corriente)" de la Memoria contiene todos sus campos en blanco o a cero.
330. Contenido de las cuentas anuales. Memoria	El estado "19.a.1.2) Remanentes de crédito (ejercicio corriente)" de la Memoria contiene todos sus campos en blanco o a cero.
331. Contenido de las cuentas anuales. Memoria	El estado "19.a.1.3) Ejecución de proyectos de gasto (ejercicio corriente)" de la Memoria contiene todos sus campos en blanco o a cero.
332. Contenido de las cuentas anuales. Memoria	El estado "19.a.1.4) Acreedores por operaciones pendientes de aplicar a presupuesto (ejercicio corriente)" de la Memoria contiene todos sus campos en blanco o a cero.
333. Contenido de las cuentas anuales. Memoria	El estado "19.a.2.1) Proceso de gestión. Derechos anulados (ejercicio corriente)" de la Memoria contiene todos sus campos en blanco o a cero.
334. Contenido de las cuentas anuales. Memoria	El estado "19.a.2.2) Proceso de gestión. Derechos cancelados (ejercicio corriente)" de la Memoria contiene todos sus campos en blanco o a cero.
335. Contenido de las cuentas anuales. Memoria	El estado "19.a.2.3) Proceso de gestión. Recaudación neta (ejercicio corriente)" de la Memoria contiene todos sus campos en blanco o a cero.
336. Contenido de las cuentas anuales. Memoria	El estado "19.a.2.4) Devoluciones de ingresos (ejercicio corriente)" de la Memoria contiene todos sus campos en blanco o a cero.
337. Contenido de las cuentas anuales. Memoria	El estado "19.b.1) Obligaciones (ejercicios cerrados)" de la Memoria contiene todos sus campos en blanco o a cero.
338. Contenido de las cuentas anuales. Memoria	El estado "19.b.2.1) Derechos anulados (ejercicios cerrados)" de la Memoria contiene todos sus campos en blanco o a cero.
339. Contenido de las cuentas anuales. Memoria	El estado "19.b.2.2) Derechos cancelados (ejercicios cerrados)" de la Memoria contiene todos sus campos en blanco o a cero.
340. Contenido de las cuentas anuales. Memoria	El estado "19.c.1) Compromisos de gasto (ejercicios posteriores)" de la Memoria contiene todos sus campos en blanco o a cero.
341. Contenido de las cuentas anuales. Memoria	El estado "19.d.1) Desviaciones de financiación" de la Memoria contiene todos sus campos en blanco o a cero.
342. Contenido de las cuentas anuales. Memoria	El estado "19.d.2.1.1) Datos generales identificativos. Agentes financiadores" de la Memoria contiene todos sus campos en blanco o a cero.
343. Contenido de las cuentas anuales. Memoria	El estado "19.d.2.1.2) Datos generales identificativos. Aplicaciones presupuestarias" de la Memoria contiene todos sus campos en blanco o a cero.

<u>NÚM. Y DENOMINACIÓN VALIDACIÓN</u>	<u>DESCRIPCIÓN</u>
344. Contenido de las cuentas anuales. Memoria	El estado "19.d.2.2.1) Gestión del gasto. Por ejercicio" de la Memoria contiene todos sus campos en blanco o a cero.
345. Contenido de las cuentas anuales. Memoria	El estado "19.d.2.2.2) Gestión del gasto. Totales" de la Memoria contiene todos sus campos en blanco o a cero.
346. Contenido de las cuentas anuales. Memoria	El estado "19.d.2.3.1) Gestión de los ingresos afectados. Por ejercicio" de la Memoria contiene todos sus campos en blanco o a cero.
347. Contenido de las cuentas anuales. Memoria	El estado "19.d.2.3.2) Gestión de los ingresos afectados. Totales" de la Memoria contiene todos sus campos en blanco o a cero.
348. Contenido de las cuentas anuales. Memoria	El estado "19.d.2.4.1) Desviaciones de financiación por agentes. Por ejercicio" de la Memoria contiene todos sus campos en blanco o a cero.
349. Contenido de las cuentas anuales. Memoria	El estado "19.d.2.4.2) Desviaciones de financiación por agentes. Totales" de la Memoria contiene todos sus campos en blanco o a cero.
350. Contenido de las cuentas anuales. Memoria	El estado "19.e) Remanente de tesorería" de la Memoria contiene todos sus campos en blanco o a cero.
351. Contenido de las cuentas anuales. Memoria	El estado "21.a.1) Liquidez inmediata" de la Memoria contiene todos sus campos en blanco o a cero.
352. Contenido de las cuentas anuales. Memoria	El estado "21.a.2) Solvencia a corto plazo" de la Memoria contiene todos sus campos en blanco o a cero.
353. Contenido de las cuentas anuales. Memoria	El estado "21.a.3) Endeudamiento por habitante " de la Memoria contiene todos sus campos en blanco o a cero.
354. Contenido de las cuentas anuales. Memoria	El estado "20.b.1.1) Ejecución del presupuesto de gastos" de la Memoria contiene todos sus campos en blanco o a cero.
355. Contenido de las cuentas anuales. Memoria	El estado "20.b.1.2) Realización de pagos" de la Memoria contiene todos sus campos en blanco o a cero.
356. Contenido de las cuentas anuales. Memoria	El estado "20.b.1.3) Gasto por habitante" de la Memoria contiene todos sus campos en blanco o a cero.
357. Contenido de las cuentas anuales. Memoria	El estado "20.b.1.4) Inversión por habitante" de la Memoria contiene todos sus campos en blanco o a cero.
358. Contenido de las cuentas anuales. Memoria	El estado "20.b.1.5) Esfuerzo inversor" de la Memoria contiene todos sus campos en blanco o a cero.

<u>NÚM. Y DENOMINACIÓN VALIDACIÓN</u>	<u>DESCRIPCIÓN</u>
359. Contenido de las cuentas anuales. Memoria	El estado "20.b.1.6) Periodo medio de pago" de la Memoria contiene todos sus campos en blanco o a cero.
360. Contenido de las cuentas anuales. Memoria	El estado "20.b.1.7) Ejecución del presupuesto de ingresos" de la Memoria contiene todos sus campos en blanco o a cero.
361. Contenido de las cuentas anuales. Memoria	El estado "20.b.1.8) Realización de cobros" de la Memoria contiene todos sus campos en blanco o a cero.
362. Contenido de las cuentas anuales. Memoria	El estado "20.b.1.9) Autonomía" de la Memoria contiene todos sus campos en blanco o a cero.
363. Contenido de las cuentas anuales. Memoria	El estado "20.b.1.10) Autonomía fiscal" de la Memoria contiene todos sus campos en blanco o a cero.
364. Contenido de las cuentas anuales. Memoria	El estado "20.b.1.11) Periodo medio de cobro" de la Memoria contiene todos sus campos en blanco o a cero.
365. Contenido de las cuentas anuales. Memoria	El estado "20.b.1.12) Superávit o déficit por habitante" de la Memoria contiene todos sus campos en blanco o a cero.
366. Contenido de las cuentas anuales. Memoria	El estado "20.b.1.13) Contribución al remanente de tesorería" de la Memoria contiene todos sus campos en blanco o a cero.
367. Contenido de las cuentas anuales. Memoria	El estado "20.b.2.1) Realización de pagos" de la Memoria contiene todos sus campos en blanco o a cero.
368. Contenido de las cuentas anuales. Memoria	El estado "20.b.2.2) Realización de cobros" de la Memoria contiene todos sus campos en blanco o a cero.
369. Contenido de las cuentas anuales. Memoria	El estado "21. Acontecimientos posteriores al cierre" de la Memoria contiene todos sus campos en blanco o a cero.
370. Contenido de las cuentas anuales. Memoria	El Balance de comprobación contiene todos sus campos en blanco o a cero.
371. Contenido de las cuentas anuales. Memoria	No se ha cumplimentado la información del punto "1.a) Población oficial y otros datos de carácter socioeconómico" de la Memoria.
372. Contenido de las cuentas anuales. Memoria	No se ha cumplimentado la información del punto "1.b) Actividad principal de la entidad" de la Memoria.
373. Contenido de las cuentas anuales. Memoria	No se ha cumplimentado la información del punto "1.c) Entidad de la que depende" de la Memoria.

<u>NÚM. Y DENOMINACIÓN VALIDACIÓN</u>	<u>DESCRIPCIÓN</u>
374. Contenido de las cuentas anuales. Memoria	No se ha cumplimentado la información del punto "1.d) Estructura organizativa de la entidad a nivel político y administrativo" de la Memoria.
375. Contenido de las cuentas anuales. Memoria	No se ha cumplimentado la información del punto "1.e) Número medio de empleados en el ejercicio, tanto funcionarios como personal laboral" de la Memoria.
376. Contenido de las cuentas anuales. Memoria	No se ha cumplimentado la información del punto "1.f) Entidades dependientes y su actividad" de la Memoria.
377. Contenido de las cuentas anuales. Memoria	No se ha cumplimentado la información del punto "1.g) Entidades públicas participadas y su actividad" de la Memoria.
378. Contenido de las cuentas anuales. Memoria	No se ha cumplimentado la información del punto "1.h) Fundaciones en las que el sujeto contable forma parte de su patronato" de la Memoria.
379. Contenido de las cuentas anuales. Memoria	No se ha cumplimentado la información del punto "1.i) Principales fuentes de financiación de la entidad y su importancia relativa" de la Memoria.
380. Contenido de las cuentas anuales. Memoria	No se ha cumplimentado la información del punto "2. Gestión indirecta de servicios públicos" de la Memoria.
381. Contenido de las cuentas anuales. Memoria	No se ha cumplimentado la información del punto "3.a.1) Principios contables públicos no aplicados por interferir en el objetivo de la imagen fiel e incidencia" de la Memoria.
382. Contenido de las cuentas anuales. Memoria	No se ha cumplimentado la información del punto "3.a.2) Principios contables aplicados distintos de los principios contables públicos" de la Memoria.
383. Contenido de las cuentas anuales. Memoria	No se ha cumplimentado la información del punto "3.b .1) Explicación de las causas que impiden la comparación de las cuentas anuales del ejercicio con las del precedente" de la Memoria.
384. Contenido de las cuentas anuales. Memoria	No se ha cumplimentado la información del punto "3.b .2) Explicación de la adaptación de los importes del ejercicio precedente para facilitar la comparación" de la Memoria.
385. Contenido de las cuentas anuales. Memoria	No se ha cumplimentado la información del punto "3.c) Razones e incidencias en las cuentas anuales de los cambios en los criterios de contabilización" de la Memoria.
386. Contenido de las cuentas anuales. Memoria	No se ha cumplimentado la información del punto "4.a) Inmovilizado inmaterial" de la Memoria.
387. Contenido de las cuentas anuales. Memoria	No se ha cumplimentado la información del punto "4.b) Inmovilizado material" de la Memoria.
388. Contenido de las cuentas anuales. Memoria	No se ha cumplimentado la información del punto "4.c) Inversiones financieras" de la Memoria.

<u>NÚM. Y DENOMINACIÓN VALIDACIÓN</u>	<u>DESCRIPCIÓN</u>
389. Contenido de las cuentas anuales. Memoria	No se ha cumplimentado la información del punto "4.d) Existencias" de la Memoria.
390. Contenido de las cuentas anuales. Memoria	No se ha cumplimentado la información del punto "4.e) Provisiones para riesgos y gastos" de la Memoria.
391. Contenido de las cuentas anuales. Memoria	No se ha cumplimentado la información del punto "4.f) Deudas" de la Memoria.
392. Contenido de las cuentas anuales. Memoria	No se ha cumplimentado la información del punto "4.g) Provisiones para insolvencias" de la Memoria.
393. Contenido de las cuentas anuales. Memoria	No se ha cumplimentado la información descriptiva del punto "5.a) Inversiones destinadas al uso general" de la Memoria.
394. Contenido de las cuentas anuales. Memoria	No se ha cumplimentado la información descriptiva del punto "5.b) Patrimonio entregado al uso general" de la Memoria.
395. Contenido de las cuentas anuales. Memoria	No se ha cumplimentado la información descriptiva del punto "6. Inmovilizaciones inmateriales" de la Memoria.
396. Contenido de las cuentas anuales. Memoria	No se ha cumplimentado la información descriptiva del punto "7.a) Inmovilizaciones materiales" de la Memoria.
397. Contenido de las cuentas anuales. Memoria	No se ha cumplimentado la información descriptiva del punto "7.b) Bienes en régimen de cesión temporal" de la Memoria.
398. Contenido de las cuentas anuales. Memoria	No se ha cumplimentado la información descriptiva del punto "7.c) Bienes en régimen de adscripción" de la Memoria.
399. Contenido de las cuentas anuales. Memoria	No se ha cumplimentado la información descriptiva del punto "7.d) Bienes afectos a garantías" de la Memoria.
400. Contenido de las cuentas anuales. Memoria	No se ha cumplimentado la información descriptiva del punto "8. Inversiones gestionadas" de la Memoria.
401. Contenido de las cuentas anuales. Memoria	No se ha cumplimentado la información descriptiva del punto "9. Patrimonio público del suelo" de la Memoria.
402. Contenido de las cuentas anuales. Memoria	No se ha cumplimentado la información descriptiva del punto "10. Inversiones financieras" de la Memoria.
403. Contenido de las cuentas anuales. Memoria	No se ha cumplimentado la información descriptiva del punto "11. Existencias" de la Memoria.

<u>NÚM. Y DENOMINACIÓN VALIDACIÓN</u>	<u>DESCRIPCIÓN</u>
404. Contenido de las cuentas anuales. Memoria	No se ha cumplimentado la información descriptiva del punto "12.a) Tesorería" de la Memoria.
405. Contenido de las cuentas anuales. Memoria	No se ha cumplimentado la información descriptiva del punto "12.b) Estado de conciliación bancaria" de la Memoria.
406. Contenido de las cuentas anuales. Memoria	No se ha cumplimentado la información descriptiva del punto "13. Fondos propios" de la Memoria.
407. Contenido de las cuentas anuales. Memoria	No se ha cumplimentado la información descriptiva del punto "14. Endeudamiento" de la Memoria.
408. Contenido de las cuentas anuales. Memoria	No se ha cumplimentado la información descriptiva del punto "15. Administración de recursos por cuenta de otros entes públicos" de la Memoria.
409. Contenido de las cuentas anuales. Memoria	No se ha cumplimentado la información descriptiva del punto "16. Operaciones no presupuestarias de tesorería" de la Memoria.
410. Contenido de las cuentas anuales. Memoria	No se ha cumplimentado la información del punto "17. Ingresos y gastos" de la Memoria.
411. Contenido de las cuentas anuales. Memoria	No se ha cumplimentado la información descriptiva del punto "18. Valores recibidos en depósito" de la Memoria.
412. Contenido de las cuentas anuales. Memoria	No se ha cumplimentado la información descriptiva de los puntos "19.a) Información presupuestaria del ejercicio corriente" y "19.b) Información presupuestaria de ejercicios cerrados" de la Memoria.
414. Contenido de las cuentas anuales. Memoria	No se ha cumplimentado la información descriptiva del punto "19.c) Información presupuestaria de ejercicios posteriores" de la Memoria.
415. Contenido de las cuentas anuales. Memoria	No se ha cumplimentado la información descriptiva del punto "19.d) Gastos con financiación afectada" de la Memoria.
416. Contenido de las cuentas anuales. Memoria	No se ha cumplimentado la información descriptiva del punto "19.e) Remanente de tesorería" de la Memoria.
417. Contenido de las cuentas anuales. Memoria	No se ha cumplimentado la información descriptiva del punto "20. Indicadores" de la Memoria.
418. Contenido de las cuentas anuales. Memoria	No se ha cumplimentado la información del punto "21. Acontecimientos posteriores al cierre" de la Memoria.
419. Contenido de las cuentas anuales. Balance de Comprobación	No se ha cumplimentado la información descriptiva del "Balance de Comprobación".

VALIDACIONES ENTIDADES DEPENDIENTES**SM MODELO NORMAL****NÚM. Y DENOMINACIÓN VALIDACIÓN****DESCRIPCIÓN****NO ARITMÉTICAS**

1.Composición de la Cuenta General	La siguiente sociedad mercantil ha pasado de ser participada 100% a ser participada mayoritariamente (>50%) por la entidad principal despues del envío de la cuenta general del ejercicio (relación de sociedades)
1.Composición de la Cuenta General	La siguiente sociedad mercantil ha pasado de ser participada mayoritariamente (>50%) a ser participada 100% por la entidad principal despues del envío de la cuenta general del ejercicio (relación de sociedades).
1. Contenido de las cuentas anuales.	El Balance de la sociedad tiene todos los campos en blanco o con cero.
2. Contenido de las cuentas anuales	La Cuenta General de la entidad local no contiene la documentación de la siguiente Sociedad Mercantil (relación de sociedades).
2. Contenido de las cuentas anuales.	La Cuenta de Pérdidas y Ganancias de la sociedad tiene todos los campos en blanco o con cero.
3. Contenido de las cuentas anuales.	El Estado de Cambios en el Patrimonio Neto de la Sociedad tiene todos los campos en blanco o con cero.
4. Contenido de las cuentas anuales.	El Estado de Flujos de Efectivo de la sociedad tiene todos los campos en blanco o con cero.
5. Contenido de las cuentas anuales	La Cuenta General de la entidad local no contiene, para esta Sociedad Mercantil, la siguiente documentación (relación de la documentación que falta).
5. Balance (PDF)	El «pdf» que contiene el Balance de la sociedad no es legible en parte o en su totalidad.
6. Balance (PDF)	El «pdf» que contiene el Balance de la sociedad no refleja dicha información.
7. Balance (PDF)	El importe total del Activo del Balance del «pdf» no coincide con el reflejado en el archivo «xml» de la Cuenta correspondiente.
8. Cuenta de Pérdidas y Ganancias (PDF)	El «pdf» que contiene la Cuenta de Pérdidas y Ganancias de la sociedad no es legible en parte o en su totalidad.
9. Cuenta de Pérdidas y Ganancias (PDF)	El «pdf» que contiene la Cuenta de Pérdidas y Ganancias de la sociedad no refleja dicha información.
10. Cuenta de Pérdidas y Ganancias (PDF)	El importe del resultado del ejercicio de la Cuenta de Pérdidas y Ganancias del «pdf» no coincide con con el reflejado en el archivo «xml» de la Cuenta correspondiente.
11. Cambios en el Patrimonio Neto (PDF)	El «pdf» que contiene el Estado de Cambios en el Patrimonio Neto no es legible en parte o en su totalidad.
12. Cambios en el Patrimonio Neto (PDF)	El «pdf» que contiene el Estado de Cambios en el Patrimonio Neto de la sociedad no refleja dicha información.
13. Cambios en el Patrimonio Neto (PDF)	El importe total del saldo final del ejercicio corriente del Estado de Cambios en el Patrimonio Neto del «pdf» no coincide con con el reflejado en el archivo «xml» de la Cuenta correspondiente.
14. Flujo de Efectivo (PDF)	El «pdf» que contiene el Estado de Flujos de Efectivo de la sociedad no es legible en parte o en su totalidad.

<u>NÚM. Y DENOMINACIÓN VALIDACIÓN</u>	<u>DESCRIPCIÓN</u>
15. Flujo de Efectivo (PDF)	El «pdf» que contiene el Estado de Flujos de Efectivo de la sociedad no refleja dicha información.
16. Flujo de Efectivo (PDF)	El importe del efectivo o equivalentes al final del ejercicio corriente del Estado de Flujos de Efectivo del «pdf» no coincide con con el reflejado en el archivo «xml» de la Cuenta correspondiente.
17. Memoria (PDF)	El «pdf» que contiene la Memoria de la sociedad no es legible en parte o en su totalidad.
18. Memoria (PDF)	El «pdf» que contiene la Memoria de la sociedad no refleja dicha información.

ARITMÉTICAS

1. Balance. Activo/Pasivo.	El importe total del Activo del Balance no coincide con el total del Patrimonio Neto + Pasivo.
2. Cuenta de Pérdidas y Ganancias. General.	El importe del "Resultado del ejercicio" de la Cuenta de Pérdidas y Ganancias no coincide con la suma del "Resultado de explotación", el "Resultado financiero" y el "Impuesto sobre beneficios".
3. Cambios en el Patrimonio Neto	El importe total del punto "B. Saldo ajustado, inicio del año 200X-1" del Estado de Cambios en el Patrimonio Neto no coincide con la suma de los totales de los puntos "A. Saldo, Final del año 200X-2", "I. Ajustes por cambios de criterios 200X-2 y anteriores" y "II. Ajustes por errores 200X-2 y anteriores".
4. Cambios en el Patrimonio Neto	El importe total del punto "C. Saldo, Final del año 200X-1" del Estado de Cambios en el Patrimonio Neto no coincide con la suma de los totales de los puntos "B. Saldo ajustado, inicio del año 200X-1", "I. Total ingresos y gastos reconocidos", "II. Operaciones con socios o propietarios" y "III. Otras variaciones del patrimonio neto".
5. Cambios en el Patrimonio Neto	El importe total del punto "D. Saldo ajustado, inicio del año 200X" del Estado de Cambios en el Patrimonio Neto no coincide con la suma de los totales de los puntos "C. Saldo, Final del año 200X-1", "I. Ajustes por cambios de criterio 200X-1" y "II. Ajustes por errores 200X-1".
6. Cambios en el Patrimonio Neto	El importe total del punto "E. Saldo, final del año 200X" del Estado de Cambios en el Patrimonio Neto no coincide con la suma de los totales de los puntos "D. Saldo ajustado, inicio del año 200X", "I. Total ingresos y gastos reconocidos", "II. Operaciones con socios o propietarios" y "III. Otras variaciones del patrimonio neto".
7. Flujo de Efectivo. General	El importe del punto "E. Aumento/Disminución neta del efectivo o equivalentes" del Estado de Flujos de Efectivo no coincide con la suma de los puntos "A. Flujos de efectivo de las actividades de explotación", "B. Flujos de efectivo de las actividades de inversión", "C. Flujos de efectivo de las actividades de financiación" y "D. Efecto de las variaciones de los tipos de cambio".
8. Balance. Patrimonio Neto	El importe del "Resultado del ejercicio" del Balance no coincide con el "Resultado del ejercicio" de la Cuenta de Pérdidas y Ganancias.
9. Balance. Patrimonio Neto	El total del "Patrimonio Neto" del Balance no coincide con el total del punto "E. Saldo, final del año 200X" del Estado de Cambios en el Patrimonio Neto.
10. Balance. Activo Corriente	El importe del punto "VII. Efectivo y otros activos líquidos equivalentes" del Activo Corriente del Balance no coincide con el "Efectivo o equivalentes al final del ejercicio" del Estado de Flujos de Efectivo.

SM MODELO PYME**NÚM. Y DENOMINACIÓN VALIDACIÓN****DESCRIPCIÓN****NO ARITMÉTICAS**

1.Composición de la Cuenta General	La siguiente sociedad mercantil ha pasado de ser participada 100% a ser participada mayoritariamente (>50%) por la entidad principal despues del envío de la cuenta general del ejercicio (relación de sociedades)
1.Composición de la Cuenta General	La siguiente sociedad mercantil ha pasado de ser participada mayoritariamente (>50%) a ser participada 100% por la entidad principal despues del envío de la cuenta general del ejercicio (relación de sociedades).
1. Contenido de las cuentas anuales.	El Balance de la sociedad tiene todos los campos en blanco o con cero.
2. Contenido de las cuentas anuales	La Cuenta General de la entidad local no contiene la documentación de la siguiente Sociedad Mercantil (relación de sociedades).
2. Contenido de las cuentas anuales.	La Cuenta de Pérdidas y Ganancias de la sociedad tiene todos los campos en blanco o con cero.
3. Contenido de las cuentas anuales.	El Estado de Cambios en el Patrimonio Neto de la Sociedad tiene todos los campos en blanco o con cero.
4. Contenido de las cuentas anuales	La Cuenta General de la entidad local no contiene, para esta Sociedad Mercantil, la siguiente documentación (relación de la documentación que falta).
5. Balance (PDF)	El «pdf» que contiene el Balance de la sociedad no es legible en parte o en su totalidad.
6. Balance (PDF)	El «pdf» que contiene el Balance de la sociedad no refleja dicha información.
7. Balance (PDF)	El importe total del Activo del Balance del «pdf» no coincide con el reflejado en el archivo «xml» de la Cuenta correspondiente.
8. Cuenta de Pérdidas y Ganancias (PDF)	El «pdf» que contiene la Cuenta de Pérdidas y Ganancias de la sociedad no es legible en parte o en su totalidad.
9. Cuenta de Pérdidas y Ganancias (PDF)	El «pdf» que contiene la Cuenta de Pérdidas y Ganancias de la sociedad no refleja dicha información.
10. Cuenta de Pérdidas y Ganancias (PDF)	El importe del resultado del ejercicio de la Cuenta de Pérdidas y Ganancias del «pdf» no coincide con con el reflejado en el archivo «xml» de la Cuenta correspondiente.
11. Cambios en el Patrimonio Neto (PDF)	El «pdf» que contiene el Estado de Cambios en el Patrimonio Neto no es legible en parte o en su totalidad.
12. Cambios en el Patrimonio Neto (PDF)	El «pdf» que contiene el Estado de Cambios en el Patrimonio Neto de la sociedad no refleja dicha información.
13. Cambios en el Patrimonio Neto (PDF)	El importe total del saldo final del ejercicio corriente del Estado de Cambios en el Patrimonio Neto del «pdf» no coincide con con el reflejado en el archivo «xml» de la Cuenta correspondiente.

<u>NÚM. Y DENOMINACIÓN VALIDACIÓN</u>	<u>DESCRIPCIÓN</u>
14. Flujo de Efectivo (PDF)	El «pdf» que contiene el Estado de Flujos de Efectivo de la sociedad no es legible en parte o en su totalidad.
15. Flujo de Efectivo (PDF)	El «pdf» que contiene el Estado de Flujos de Efectivo de la sociedad no refleja dicha información.
16. Flujo de Efectivo (PDF)	El importe del efectivo o equivalentes al final del ejercicio corriente del Estado de Flujos de Efectivo del «pdf» no coincide con con el reflejado en el archivo «xml» de la Cuenta correspondiente.
17. Memoria (PDF)	El «pdf» que contiene la Memoria de la sociedad no es legible en parte o en su totalidad.
18. Memoria (PDF)	El «pdf» que contiene la Memoria de la sociedad no refleja dicha información.

ARITMÉTICAS

1. Balance. Activo/Pasivo.	El importe total del Activo del Balance no coincide con el total del Patrimonio Neto + Pasivo.
2. Cuenta de Pérdidas y Ganancias. General.	El importe del "Resultado del ejercicio" de la Cuenta de Pérdidas y Ganancias no coincide con la suma del "Resultado de explotación", el "Resultado financiero" y el "Impuesto sobre beneficios".
3. Cambios en el Patrimonio Neto	El importe total del punto "B. Saldo ajustado, inicio del año 200X-1" del Estado de Cambios en el Patrimonio Neto no coincide con la suma de los totales de los puntos "A. Saldo, Final del año 200X-2", "I. Ajustes por cambios de criterios 200X-2 y anteriores" y "II. Ajustes por errores 200X-2 y anteriores".
4. Cambios en el Patrimonio Neto	El importe total del punto "C. Saldo, Final del año 200X-1" del Estado de Cambios en el Patrimonio Neto no coincide con la suma de los totales de los puntos "B. Saldo ajustado, inicio del año 200X-1", "I. Resultado de la cuenta de pérdidas y ganancias", "II. Ingresos y gastos reconocidos en patrimonio neto", "III. Operaciones con socios o propietarios" y "IV. Otras variaciones del patrimonio neto".
5. Cambios en el Patrimonio Neto	El importe total del punto "D. Saldo ajustado, inicio del año 200X" del Estado de Cambios en el Patrimonio Neto no coincide con la suma de los totales de los puntos "C. Saldo, Final del año 200X-1", "I. Ajustes por cambios de criterio 200X-1" y "II. Ajustes por errores 200X-1".
6. Cambios en el Patrimonio Neto	El importe total del punto "E. Saldo, final del año 200X" del Estado de Cambios en el Patrimonio Neto no coincide con la suma de los totales de los puntos "D. Saldo ajustado, inicio del año 200X", "I. Resultado de la cuenta de pérdidas y ganancias", "II. Ingresos y gastos reconocidos en patrimonio neto", "III. Operaciones con socios o propietarios" y "IV. Otras variaciones del patrimonio neto".
7. Flujo de Efectivo. General	El importe del punto "E. Aumento/Disminución neta del efectivo o equivalentes" del Estado de Flujos de Efectivo no coincide con la suma de los puntos "A. Flujos de efectivo de las actividades de explotación", "B. Flujos de efectivo de las actividades de inversión", "C. Flujos de efectivo de las actividades de financiación" y "D. Efecto de las variaciones de los tipos de cambio".
8. Balance. Patrimonio Neto	El importe del "Resultado del ejercicio" del Balance no coincide con el "Resultado del ejercicio" de la Cuenta de Pérdidas y Ganancias.
9. Balance. Patrimonio Neto	El total del "Patrimonio Neto" del Balance no coincide con el total del punto "E. Saldo, final del año 200X" del Estado de Cambios en el Patrimonio Neto.
10. Balance. Activo Corriente	El importe del punto "VI. Efectivo y otros activos líquidos equivalentes" del Activo Corriente del Balance no coincide con el "Efectivo o equivalentes al final del ejercicio" del Estado de Flujos de Efectivo.